

Nytilsattkurs 2023 - Statsforvalteren i Nordland



Statsforvalteren i Nordland

Nordlaanten Staatehaaltoje
Nordlánda Stáhtaháldadiddje



– virker til Nordlands beste



Innhold

- Om Statsforvalteren
 - Oppgaver og rolle
 - Samfunnsoppdraget
 - Organisering
- Landbruk- og reindriftsavdelingen
 - Organisering og oppgaver
- Forventinger til kommunene på landbruksområdet
- Dialog med kommunene
 - Overordnet nivå



Oppgaver og rolle

- Virker til Nordlands beste
- Statens fremste representant i fylket og skal arbeide for at Stortinget og Regjeringens vedtak, mål og retningslinjer blir fulgt opp regionalt og lokalt.
- Administrativt underlagt Kommunal- og distriktsdepartementet (KDD), men utfører oppgaver på oppdrag for 11 departementer, med underliggende direktorater og tilsyn. I tillegg utfører vi oppdrag for Kongehuset.
 - Arbeidsoppgaver innenfor mange sektorer og samfunnsområder.





Samfunnsoppdraget

1. Samordning

Statsforvalteren skal bidra til å samordne, forenkle og effektivisere den statlige virksomheten i fylket i samsvar med nasjonale mål og prioriteringer. Vi skal også ta initiativ til samordning i fylket på tvers av nivå og sektorer der det er aktuelt.

2. Iverksetter

Statsforvalteren skal medvirke til iverksetting av nasjonal politikk.

3. Rettsikkerhet

Statsforvalteren skal sikre likebehandling og rettsikkerhet for alle parter i sin forvaltning av lover og forskrifter.

4. Informasjon

Statsforvalteren skal holde nasjonale myndigheter orientert om viktige spørsmål i fylket. Vi skal også formidle informasjon til kommunale, fylkeskommunale og statlige organ om forhold som antas å berøre deres virksomheter.



Statsforvalteren i Nordland

Nordlaanten Staatehaaltoje
Nordlánda Stáhtaháldadiddje



Embetsledelse

statsforvalter
Tom Cato Karlsen



ass. statsforvalter
Monica A. Iveland



Samhandlingsoppgaver
direktør
Egil Johansen



**Helse- og
vergemålsavdelinga**
fylkeslege
Morten J. Sundnes



**Kommunal- og
beredskapsavdelinga**
avdelingsdirektør
Merete Troli



**Landbruk- og
reindriftsavdelinga**
avdelingsdirektør
Katrine Erikstad



Klima- og miljøavdelinga
fylkesmiljøvernssjef
Oddlaug Ellen Knutsen



**Oppvekst- og
velferdsavdelinga**
utdanningsdirektør
Guri A. Iversen



**Administrasjons-
avdelinga**
avdelingsdirektør
Marte Bugge

— virker til Nordlands beste



Landbruk- og reindriftsavdelingen



Statsforvalteren i Nordland

Nordlaanten Staatehaaltoje
Nordlánda Stáhtaháldadiddje

— virker til Nordlands beste

– virker til Nordlands beste



Landbruk- og reindriftsavdelingen (LARA)

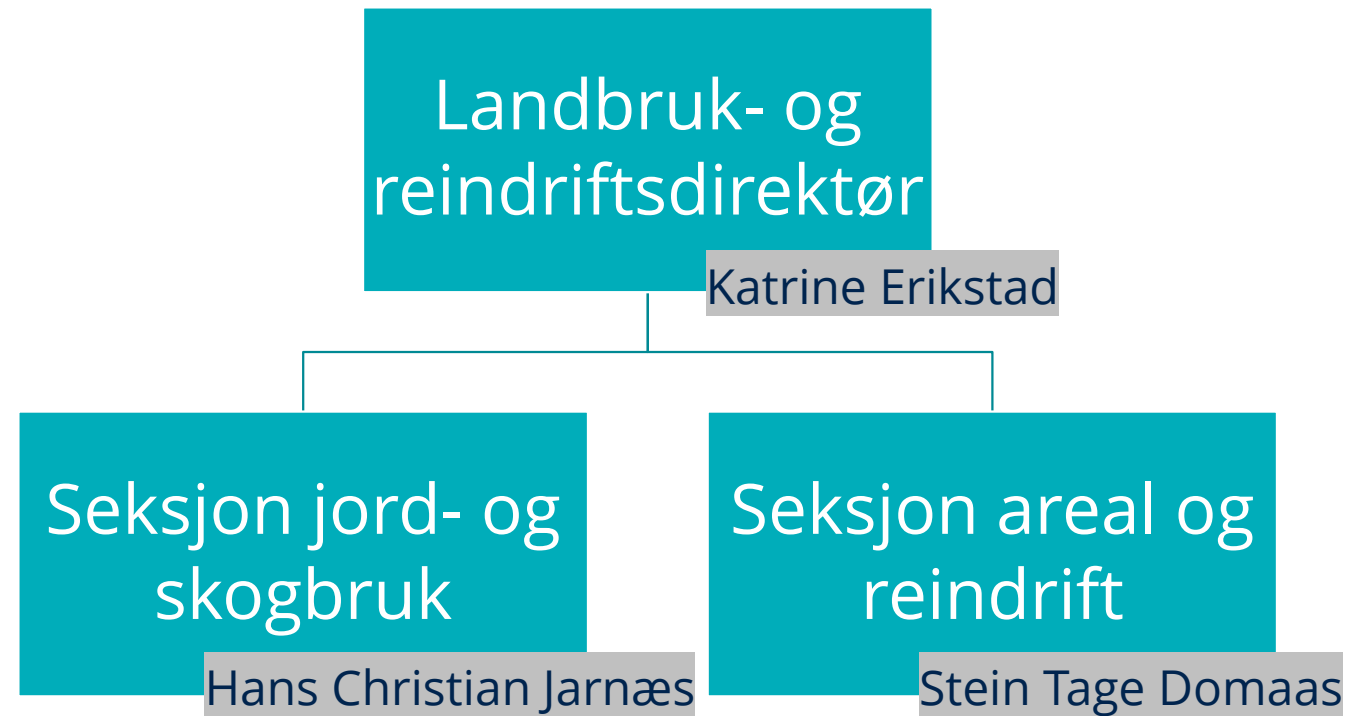



Seksjon jord- og skogbruk



Foto:

- Utarbeidelse og vedlikehold av Regionalt miljøprogram (RMP) og Regionalt skog- og klimaprogram (RSK)
- Samarbeid med Partnerskap landbruk om næringsutvikling i fylket og mobilisering og næringsutvikling innen landbruk og reindrift
- Utvalgte kulturlandskap og verdensarv
- Utvikle og gjennomføre strategiske planer og prosjekter innenfor prioriterte satsingsområder innen jordbruk, reindrift, skogbruk, og øvrige bygdenæringer
- Generelt arbeid med klimaspørsmål og vannforvaltning, inkludert nydyrking av myr
- Tilskuddsforvaltning og erstatningsordninger innen jordbruk, skogbruk samt veterinære reiser
- Kontroll, herunder risikobasert kontrollplan innen alle fagområdene
- Oppgaver under skogbruksloven og skogbruksplanlegging
- Drift, vedlikehold og ajourhold av ulike databaser og fagsystemer
- Administrere skogfondsordningen, herunder budsjett og disponering av rentemidler hos Statsforvalteren
- Oppfølging dyrevelferd
- Geodataledelse og ansvar for oppfølging av AR5, landbruksregisteret og jordregisteret



Seksjon Areal og reindrift



Foto: Kalvemerking. Foto: Christian Bruun-Jenssen

- Oppgaver under Reindrifftsavtalen og reindrifftsloven
- Oppfølging av grenseoverskridende reindrift
- Arealforvaltning - reindrift/jordvern
Omfatter saker etter plan- og bygningsloven og energilovene samt behandling av enkeltsaker og klagesaker etter jordloven, konsesjonsloven og odelsloven. Oppfølging av driveplikten. Inkluderer også arealbruksplaner.
- Strategisk plan for jordvern
- GIS innen reindrifftssektoren
- Samfunnssikkerhet og beredskap
- Rowiltforvaltning
- Dialog landbruk/reindrift
- Generelle spørsmål om nydyrking



Hvem gjør hva i landbruks- og reindriftsavdelinga?

Her finner du navn på saksbehandlere/kontaktpersoner på ordninger og fagområder, som er relevante for kommunene

Jordbruk

Autorisasjonsordningen plantevern/gnagermidler

Bodil-Jeanette Pedersen
Grete Nytrøen Kvavik

Beredskap

Elisabeth Utstøl Pettersen
Jostein Øvervatn
Toril Austvik

Fagsystemer (tilganger)

Gunnar Nygaard
Anne I. Utsi

Landbruksregisteret

Gunnar Nygaard

Regionalt miljøprogram (RMP)

Arne Farup
Sukebate Aletengqimuke

Spesielle miljøtiltak i jordbruket (SMIL)

Åsa Hellem

Utvalgte kulturlandskap (UKL) og Vegaøyan verdensarvområde

Arne Farup

Klimatiltak

Signe Pedersen
Sukebate Aletengqimuke
Geir Sund

Næringsutvikling

Bioenergi

Signe Pedersen
Gunnar Nygaard

Inn på tunet

Ingrid Roaldsen

Lokalmat

Ingvill Bang

Gårdsturisme

Ingvill Bang

Tradisjonelt landbruk

Signe Pedersen

Tredriver

Runa Stenhammer Aanerød

Urbant landbruk

Ingrid Roaldsen
Signe Pedersen

Økologisk

Signe Pedersen

Husdyr

Husdyrkonsesjon

Jostein Øvervatn
Marianne Olsen

Rovvilt (forebyggende tiltak)

Jostein Øvervatn

Jord- og konesjonslov

Margrethe Benson
Øyvind Eilertsen

Reindrift

Arealsaker

Elisabeth Utstøl Pettersen
Ing-Lill Pavall

Beredskap

Ing-Lill Pavall
Christian Brun-Jenssen

Dialog landbruk-reindrift

Christian Brun-Jenssen
Anne I. Utsi
Jostein Øvervatn
Bodil-Jeanette Pedersen

Gjerder, hytter og anlegg

Christian Brun-Jenssen

Grenseoverskridende reindrift

Christian Brun-Jenssen
Ing-Lill Pavall

Nydyrking

Anne I. Utsi
Ing-Lill Pavall

Reindriftskart

Christian Brun-Jenssen

Reindriftsloven

Øyvind Eilertsen

Areal

Arealplan, jordvern, KOSTRA

Toril Austvik

Gårdskart, AR5

Geir Sund

Skogbruk

Landbruksveier

Gunnar Nygaard
Geir Sund

Nærings- og miljøtilskudd i skogbruket (NMSK)

Gunnar Nygaard

Skogbruksplanlegging

Gunnar Nygaard
Geir Sund

Skogfond og rentemidler

Gunnar Nygaard

Skogkultur/ Resultatkartlegging

Gunnar Nygaard

Erstatningsordninger

Erstatning ved offentlig pålegg husdyrproduksjon

Jostein Øvervatn

Erstatning ved offentlig pålegg planteproduksjon

Grete N. Kvavik

Kompensasjon ved avvikling av pelsdyrhold

Jostein Øvervatn
Marianne Olsen
Hans Christian Jarnæs

Forvaltningskontroll

Svein Rølvåg Jenssen
Marianne Olsen

Tilskuddsordninger i jordbruket

Avløsning - ferie og fritid

Marianne Olsen
Anne I. Utsi

Avløsning - sykdom, fødsel

Grete Nytrøen Kvavik

Drenering

Åsa Hellem

Landbruksvikartjenester

Grete Nytrøen Kvavik

Produksjonstilskudd

Marianne Olsen
Anne I. Utsi

Regionale miljøtilskudd

Arne Farup
Sukebate Aletengqimuke
Åsa Hellem

Stimuleringstilskudd til veterinærtjenester

Grete Nytrøen Kvavik

Tidligpensjon

Åsa Hellem

Tilskudd til tiltak i beiteområder

Grete Nytrøen Kvavik

Tilskudd ved produksjonssvikt

Åsa Hellem



Statsforvalteren i Nordland

Nordlaanten Staatehaaltoje
Nordlánda Stáhtaháldadidje

Avdelingsledelse

Landbruks- og reindriftsdirektør: Katrine Erikstad

Underdirektør jord- og skogbruk: Hans-Christian Jarnæs

Underdirektør areal og reindrift: Stein Tage Domaas

Besøksadresser

Fridtjof Nansens vei 11, 8003 Bodø

Sjøgata 16/18, 8656 Mosjøen

Postadresse

Statsforvalteren i Nordland, Postboks 1405, 8002 Bodø

[Send sikker melding til Statsforvalteren](#)

E-post: sfnopost@statsforvalteren.no

Kontaktinformasjon til ansatte på landbruks- og reindriftsavdelinga

NB: Post skal som en hovedregel sendes til postmottak: sfnopost@statsforvalteren.no

Navn	e-post	telefon
Anne Isabelle Utsi	aniut@statsforvalteren.no	75 54 78 55
Arne Farup	fmnoafa@statsforvalteren.no	75 54 78 44
Bodil-Jeanette Pedersen	bodip@statsforvalteren.no	75 53 16 08
Christian Brun-Jenssen	fmnocbj@statsforvalteren.no	75 53 15 58
Elisabeth Utstøl Pettersen	fmnoepe@statsforvalteren.no	75 54 78 45
Geir Einar Sund	fmnogsu@statsforvalteren.no	75 54 78 85
Grete Nytrøen Kvavik	fmnogkv@statsforvalteren.no	75 54 78 42
Gunnar Nygaard	fmnogny@statsforvalteren.no	75 54 78 81
Hans Christian Jarnæs	fmnohcj@statsforvalteren.no	75 54 78 82
Ing-Lill Pavall	fmnoipa@statsforvalteren.no	75 53 16 46
Ingrid Roaldsen	fmnoiro@statsforvalteren.no	75 54 78 46
Ingvill Bang	fmnoing@statsforvalteren.no	75 54 78 23
Jostein Øvervatn	fmnojov@statsforvalteren.no	75 54 78 41
Katrine Erikstad	kaeri@statsforvalteren.no	75 54 78 66
Lill Katrin Sletteng	fmnolsl@statsforvalteren.no	75 53 16 45
Margrethe Benson	fmnombe@statsforvalteren.no	75 54 78 62
Marianne Olsen	maols@statsforvalteren.no	75 54 78 18
Runa Stenhammer Aanerød	rusaa@statsforvalteren.no	75 54 78 84
Signe Pedersen	siped@statsforvalteren.no	75 53 16 42
Stein Tage Domaas	sttdo@statsforvalteren.no	75 53 16 79
Sukebate Aletengqimuke	suale@statsforvalteren.no	75 54 78 89
Svein Rølvåg Jenssen	svrje@statsforvalteren.no	75 54 78 04
Toril Austvik	fmnotau@statsforvalteren.no	75 54 78 43
Øyvind Eilertsen	oyvind.eilertsen@statsforvalteren.no	75 54 78 10
Åsa Hellem	fmnoahe@statsforvalteren.no	75 54 78 83



Forventninger til kommunene (landbruk)

- Sender årlig ut forventningsbrev til kommunene
 - Gir en oversikt over oppgavene kommunen har innen landbruk og reindrift
- Kommunen er førsteinstans i forvaltningen av de fleste lover og tilskuddsordninger på landbruksområdet.
 - Kommunen skal være en aktiv landbrukspolitisk aktør ved å bruke juridiske, økonomiske og administrative virkemidler.
 - Virkemidlene skal forvaltes i tråd med nasjonale og regionale mål for landbrukspolitikken og tilpasses lokale forhold.
 - Kommunen skal legge vekt på både å utvikle det tradisjonelle landbruket og oppmuntre til nye næringer.
 - Det er sentralt at landbruket blir innlemmet i annen samfunns-, planleggings- og næringsutviklingsarbeid.
- Statsforvalteren er førstelinje for reindriftsforvaltningen.
 - Kommunene har likevel et ansvar for å sikre reindriftenes arealgrunnlag gjennom sin arealforvaltning, samt bidra til dialog mellom reindriften og landbruket for å hindre konflikter.



Statsforvalteren i Nordland

Nordlaanten Staatehaaltoje
Nordlánda Stáhtaháldadiddje

– virker til Nordlands beste



Forventningsbrev om kommunenes oppgaver på landbruks- og reindriftsområdet i 2023

[Forventningsbrev 2023
\(statsforvalteren.no\)](https://statsforvalteren.no)





Antall ressursbruk landbruk (årsverk) i ulike kommuner i Nordland i perioden 1994-2022

Kommune

Vestvågøy

Dato

31.12.2022

Antall ressursbruk landbruk (årsverk) i ulike kommuner i 31.12.2022

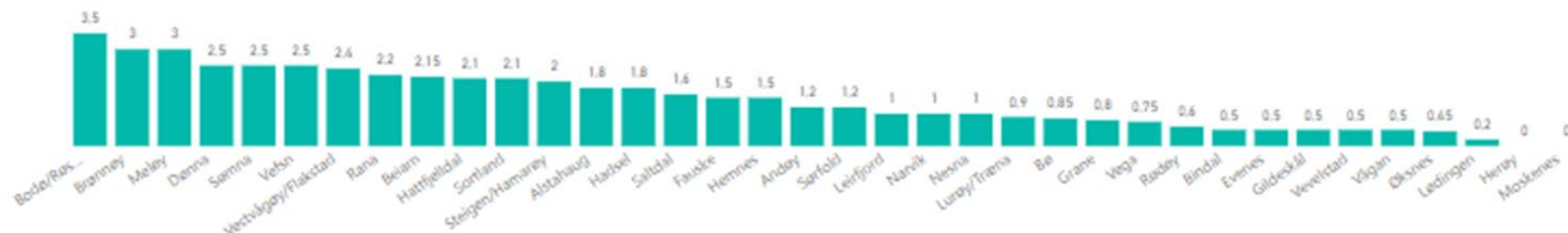

Antall ressursbruk landbruk (årsverk) i Vestvågøy kommune

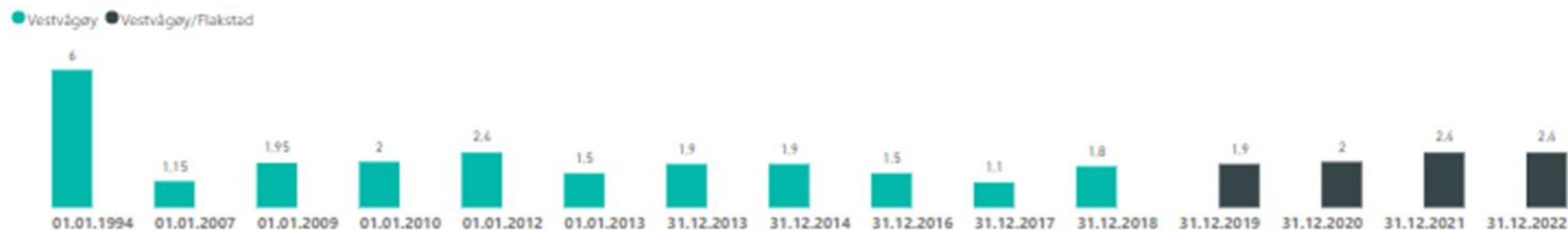

Kilde: Produksjonstilskudd og ervervsstilskudd i jordbruket fra Statistikk og utviklingsdirektoratet - Landbruksdirektoratet

Nordland

Region

Kommune



Ressursbruk landbruk Nordland

Data oppdatert 27.1.23, 13:13





Kommunedialog =

- Arena for å ivareta lokale forhold, diskutere nasjonale og viktige regionale interesser, i lys av kommunenes risiko- og sårbarhetsfaktorer.
- Mulighetsrom for Statsforvalteren, gjennom kommunebildet, å skaffe seg kjennskap til kommunenes egenart, styrker, svakheter og behov.
- Ramme/ struktur for en tilpasset og målrettet dialog hvor målet er at Statsforvalteren skal sikre likebehandling, rettssikkerhet og kvalitet i lov- og tilskuddsforvaltningen.

Avtalte dialoger 2023

Andøy kommune	20 april
Brønnøy kommune	27 april

Under planlegging 2023

Lofoten regionråd
Alstahaug kommune
Hemnes kommune
Evens kommune