

Foretak Driftstilknytning Produsentnummer

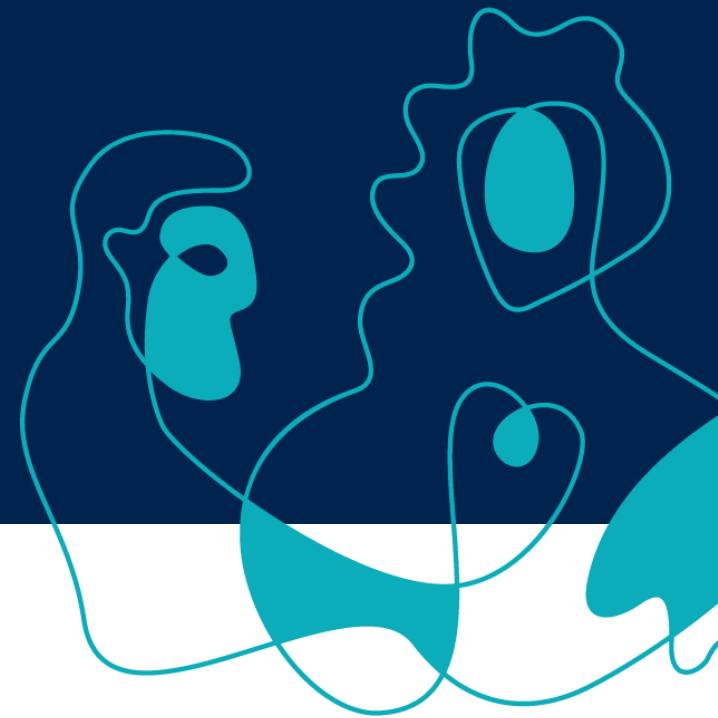

Statsforvalteren i Oslo og Viken





Datamodell

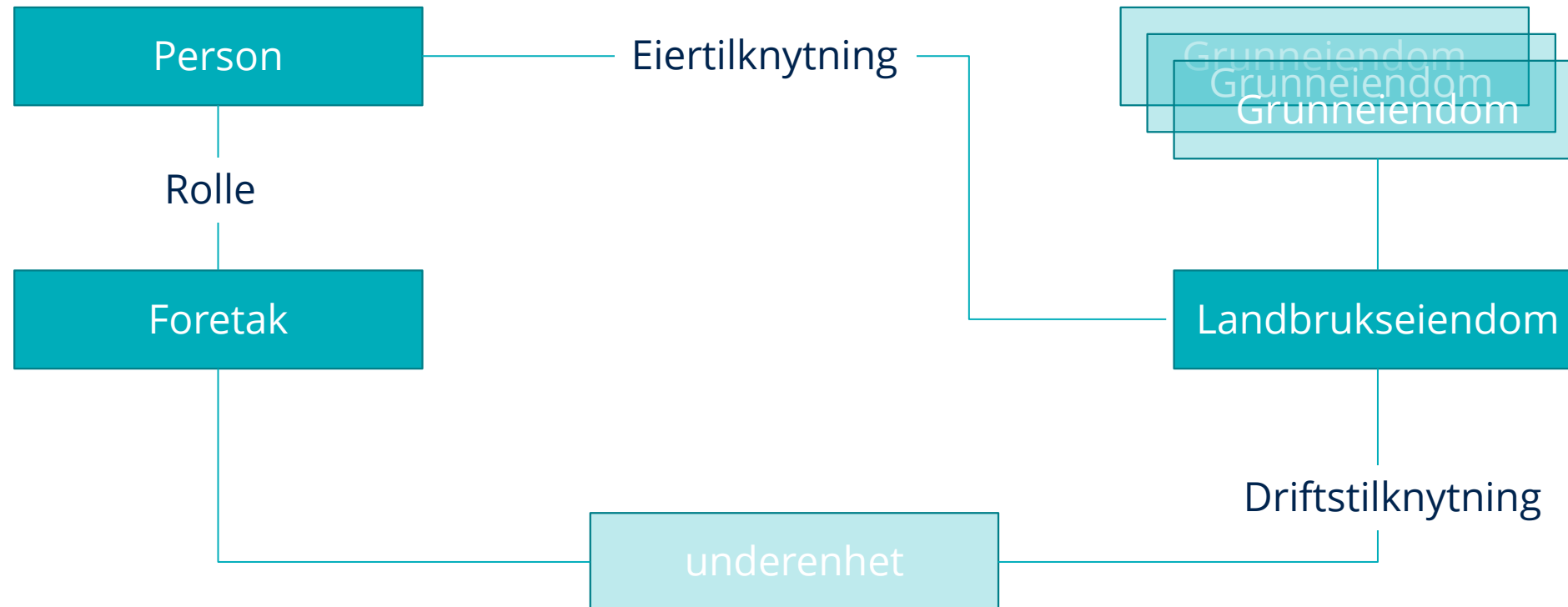



Registrerte foretak



Hvordan oppretter man driftstilknytning?

1. Finnes foretaket, og har det en aktiv underenhet?
2. Finnes foretaket allerede i Landbruksregisteret?
3. Hva er driftssenter for foretaket?
4. Hent inn foretak fra Enhetsregisteret
5. Registrer driftstilknytning
6. Finn produsentnummeret



Nøkkelopplysninger fra Enhetsregisteret

Organisasjonsnummer:	993 996 068
Navn/foretaksnavn:	SVERRE SAXEBØL FLATER GÅRD
Organisasjonsform:	Enkeltpersonforetak
Forretningsadresse:	Kykkelsrudveien 2 1449 DRØBAK
Kommune:	FROGN
Postadresse:	
Registrert i Enhetsregisteret:	21.04.2009
Innehaver:	Sverre Saxebøl
Aktivitet/bransje:	Landbruk, jordbruk, dyrking av kornvekster.
Næringskode(r):	01.110 Dyrking av korn (unntatt ris), belgvekster og oljeholdige vekster
Sektorkode:	8200 Personlig næringsdrivende
Særlige opplysninger:	Registrert i Merverdiavgiftsregisteret
Regnskapsfører:	Autorisert regnskapsførerselskap Organisasjonsnummer 971 521 554 FOLLO REGNSKAP SA Raveien 2C 1430 ÅS
Underenhet(er):	Oversikt over registrerte underenheter

www.brreg.no

Nytt søk



Hvordan oppretter man driftstilknytning?

1. Finnes foretaket, og har det en aktiv underenhet?
- 2. Finnes foretaket allerede i Landbruksregisteret?**
3. Hva er driftssenter for foretaket?
4. Hent inn foretak fra Enhetsregisteret
5. Registrer driftstilknytning
6. Finn produsentnummeret



Oversikt Landbrukseiendom Grunneiendom **Foretak** Person

Organisasjonsnr 993996068 Uregistrert id Foretaksnavn **Søk** Hente/opprette foretak Nullstill Hjelp

Organisasjonsnr 993996068 Navn SVERRE SAXEBØL FLATER GÅRD Aktiv Ja

Uregistrert id Enhetstype Enkelpersonforetak

Adresse Driftstilknytninger Eiertilknytninger Roller Person

Type	Enh. Forretn-adr.	Telefonnummer
Adresse	Kykkelsrudveien 2	Mobilnummer 415 41 812
		Epost

Postnr 1449 Poststed DRØBAK Sted utland DRØBAK Land Norge **Historikk**

Historikk **Endre** **Vis opphørte** **Tilbake** **Hjelp**

Detaljer fra Enhetsregisteret

Oppstartdato 21.04.2009

Foretak sist endret dato

Bedrift sist endret dato 04.11.2003

Reg i mva Ja



Hvordan oppretter man driftstilknytning?

1. Finnes foretaket, og har det en aktiv underenhet?
2. Finnes foretaket allerede i Landbruksregisteret?
- 3. Hva er driftssenter for foretaket?**
4. Hent inn foretak fra Enhetsregisteret
5. Registrer driftstilknytning
6. Finn produsentnummeret



Hvordan fastsette driftssenter?

Rundskriv 2022-11 Produksjonstilskudd og avløsertilskudd – forvaltningsansvar og saksbehandling, kap 6

1. Den landbrukseiendommen hvor driftsbygningen med husdyrproduksjon er plassert.
2. Den landbrukseiendommen med driftsbygning hvor foretaket disponerer og aktivt driver størst jordbruksareal.
3. Den landbrukseiendommen hvor slynge-/lagerrom er plassert.



Hvordan oppretter man driftstilknytning?

1. Finnes foretaket, og har det en aktiv underenhet?
2. Finnes foretaket allerede i Landbruksregisteret?
3. Hva er driftssenter for foretaket?
- 4. Hent inn foretak fra Enhetsregisteret**
5. Registrer driftstilknytning
6. Finn produsentnummeret



Oversikt Landbrukseiendom Grunneiendom Foretak Person

[Tilbake til forsiden](#) [Logg ut](#)

Organisasjonsnr Uregistret id Foretaksnavn

Søk

Hente/opprette foretak

Nullstill

Hjelp

• Info : Fyll ut feltene under for å opprette nytt foretak eller fyll inn organisasjonsnr og trykk på Hent!

Organisasjonsnr Hent Navn



Adresse Driftstilknytninger Roller Person

Type LBR

Adresse

Telefonnummer

Mobilnummer

Epost

Lagre

Angre

Hjelp



Oversikt Landbrukseiendom Grunneiendom Foretak Person

[Tilbake til forsiden](#) [Logg ut](#)

Organisasjonsnr Uregistrert id Foretaksnavn

Søk

Hente/opprette foretak

Nullstill

Hjelp

• Info : Fyll ut feltene under for å opprette nytt foretak eller fyll inn organisasjonsnr og trykk på Hent!

Organisasjonsnr Hent Navn



Vil du hente dette foretaket inn i landbruksregisteret?

Organisasjonsnr	Navn	Enhetstype
123456789	TRAKTOROPPLÆRING ANS	



Hvordan oppretter man driftstilknytning?

1. Finnes foretaket, og har det en aktiv underenhet?
2. Finnes foretaket allerede i Landbruksregisteret?
3. Hva er driftssenter for foretaket?
4. Hent inn foretak fra Enhetsregisteret
- 5. Registrer driftstilknytning**
6. Finn produsentnummeret



Oversikt Landbrukseiendom Grunneiendom **Foretak** Person

[Tilbake til forsiden](#) [Logg ut](#)

Organisasjonsnr 96944021(Uregistrert id Foretaksnavn

Søk

Hente/opprette foretak

Nullstill

Hjelp

Velg bedrift og registrer driftstilknytning.

Dersom foretaket du er i ferd med å hente inn skal ha registrert en driftstilknytning til en eiendom, kan du velge bedrift og angi hovednummer bedriften skal knyttes til i dette skjermbilde. Dersom foretaket ikke skal knyttes til en landbrukseiendom med driftstilknytning, lar du feltene stå tomme, og trykker 'Lagre'.

Foretaket 984152396 TJELDE & HAGEN TRAKTOROPPLÆRING ANS har følgende tilknyttede bedrifter:

Organisasjonsnr	Bedriftsnavn	Aktiv
<input checked="" type="radio"/> 984422261	TJELDE & HAGEN TRAKTOROPPLÆRING ANS	Ja

Valgt bedrift knyttes til følgende hovednummer:

Kommunenr Gårdsnr Bruksnr Festenr

Klikk radioknapp og fyll ut alle felter, men... Bare dersom foretaket skal drive jordbruk og søke om produksjonstilskudd, osv.

Angre

Lagre



Hvordan oppretter man driftstilknytning?

1. Finnes foretaket, og har det en aktiv underenhet?
2. Finnes foretaket allerede i Landbruksregisteret?
3. Hva er driftssenter for foretaket?
4. Hent inn foretak fra Enhetsregisteret
5. Registrer driftstilknytning
- 6. Finn produsentnummeret**



Navigation: Oversikt | **Landbrukseiendom** | Grunneiendom | Foretak | Person

Search fields: Kommunenr [] Gårdsnr [] Bruksnr [] Festenr []
Gardidnr [] Bruksnavn []

Buttons: Søk | Opprett landbrukseiendom

Property details:
Kommunenr 1563 Gårdsnr 115 Bruksnr 2 Festenr 0
Gardidnr 3029 Bruksnavn NES Aktiv Ja

Coordinates (Euref89):
Nord/Sør 6974129 Øst/Vest 470904 Koord.kilde 11 Koord.sys. 22
Grunnkrets 405

Arealopplysninger i dekar (daa) fra grunneiendom

Fulldyrket	71	Skogareal	9
Overflatedyrket	0	Annet areal	1
Innmarksbeite	15		
Sum jordbruksareal	86		

Navigation: Eier | **Foretak (drift)** | Grunneiendommer

Orgnr/ureg. id	Navn	Aktiv	Drift	Produsentnr (kommunergardidnr-løpenr)
969132095	NES HALLVARD	Ja	Aktiv	1563 - 3029 - 24

Buttons: Historikk



Uregistrerte foretak / hobbyforetak



Når er det aktuelt å registrere et uregistrert foretak i Landbruksregisteret?

1. Rene engangsforeteelser
2. Ren hobbyvirksomhet
3. Dersom slik virksomhet har husdyr sin inngår i individregistre, eller
4. leverer produkter der mottak og/eller oppgjør forvaltes gjennom rutiner som benytter landbruksregisteret.
5. Omfanget av virksomheten er for liten til å gi grunnlag for registrering i Enhetsregisteret
6. Kan ikke søke produksjonstilskudd. Registrering skjer KUN i landbruksregisteret.



Hvordan opprette hobbyforetak?

Forutsetninger

1. Landbrukseiendom må være registrert
2. Person må være registrert



Hvordan opprette hobbyforetak?

1. Landbrukseiendom må være registrert
2. Person må være registrert

Opprett landbrukseiendom

Ikke eiendommen du så etter? [Søk på nytt](#)

Hovednummer

Bruksnavn	Komnr	Gårdsnr	Bruksnr	Festenr
<input type="text" value="TOGGEN"/>	<input type="text" value="1529"/>	<input type="text" value="56"/>	<input type="text" value="44"/>	<input type="text" value="0"/>

Koordinater

Nord/sør	<input type="text" value="6932658"/>
Øst/vest	<input type="text" value="80899"/>
Koordinatkilde	<input type="text" value="101"/>
Koordinatsystem	<input type="text" value="23"/> 

Arealopplysninger for grunneiendom

Fulldyrket	<input type="text" value="105"/> 
Overflatedyrket	<input type="text" value="2"/>
Innmarksbeite	<input type="text" value="0"/>
Skogareal	<input type="text" value="0"/>
Annet areal	<input type="text" value="5"/>

Eiendomsforbindelser [Vis opphørte](#)

Orgnr/Fødselsnr	Navn	Eiertilknytning	Eiertype
01234567890	EN BESTEMT PERSON	Eier-t	Flere 

Lagre

Avbryt





Hvordan opprette hobbyforetak?

1. Landbrukseiendom må være registrert
2. Person må være registrert



Oversikt Landbrukseiendom Grunneiendom Foretak **Person**

Fødselsnr Fornavn Etternavn

Søk Opprett person Nullstill Hjelp

Fødselsnr Fornavn Etternavn

Adresse **Eiertilknytninger**

Type LBR

Linje 1

Linje 2

Linje 3

Postnr

Telefon

Mobiltf

Epost

Komnr

Sted utland

Land

Lagre Vis opphørte Hjelp



Hvordan opprette hobbyforetak?

1. Trykk «opprett foretak» i fanen «Foretak»
2. Skriv inn navn og adresse for hobbyforetaket
3. Legg inn korrekt driftssenter
4. Registrer fødselsnummer for innehaver
5. Trykk til sist på «Lagre»

Følg [Viken-bonden på Facebook](#) for å få aktuell informasjon om jordbruk og skogbruk fra Statsforvalteren.

Sverre Saxebøl

sverre.saxebol@statsforvalteren.no
69 24 71 29



Statsforvalteren i Oslo og Viken

Facebook [sfov.no](#)
Nettside [statsforvalteren.no/ov](#)

