



Kommunal- og
moderniseringsdepartementet

Det offentlege Norge i endring

Statssekretær Aase Marthe Horrigmo, Kommunal- og moderniseringsdepartementet

Kristiansund 11. april 2019

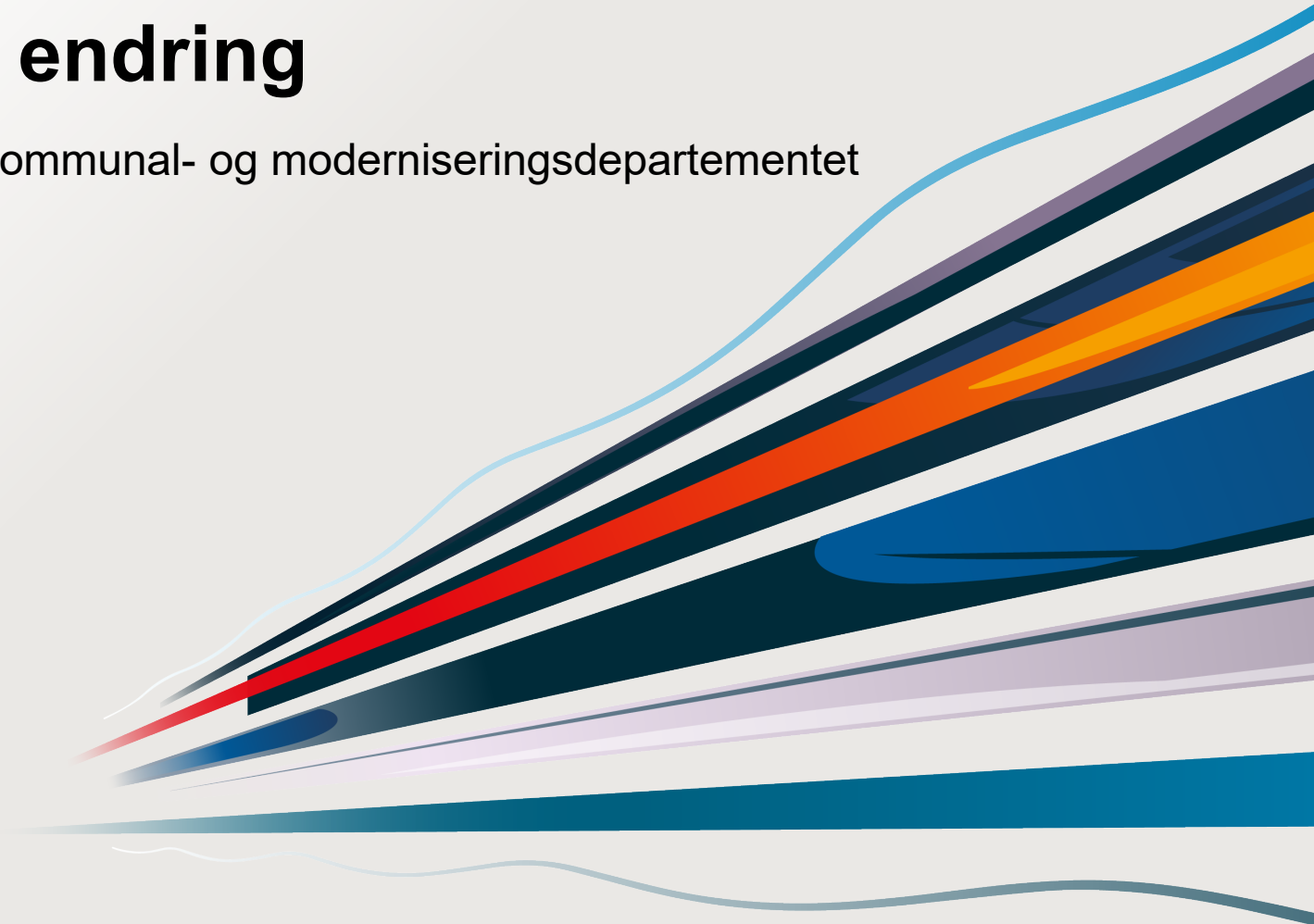

Innovasjon og digitalisering

Regjeringen satser på innovasjon i offentlig sektor



- Stimuleringsordning for innovasjon og tjenestedesign i offentlig sektor #StimuLab
- Forskning og innovasjon i kommunesektoren
- Innovasjonspartnerskap
- IKT-forskning og digital innovasjon
- Pågående arbeid med stortingsmelding

Rekordsatsing på digitalisering



- Pågående arbeid med strategi
- Totalt 1,7 mrd. kroner til nye IT- og digitaliseringstiltak i 2019
- DigiFin: Nesten 300 kommuner og 9 fylker med
- Digitaliseringsminister

Ny fylkesstruktur fra 2020

Nye fylkeskommuner 1.1.2020	Antall innbyggere (avrundet) 2017-tall
Troms og Finnmark	243 000
Nordland	242 000
Trøndelag	456 000
Møre og Romsdal	266 000
Vestland	629 000
Rogaland	472 000
Agder	301 000
Vestfold og Telemark	414 000
Viken	1 180 000
Innlandet	386 000
Oslo	667 000

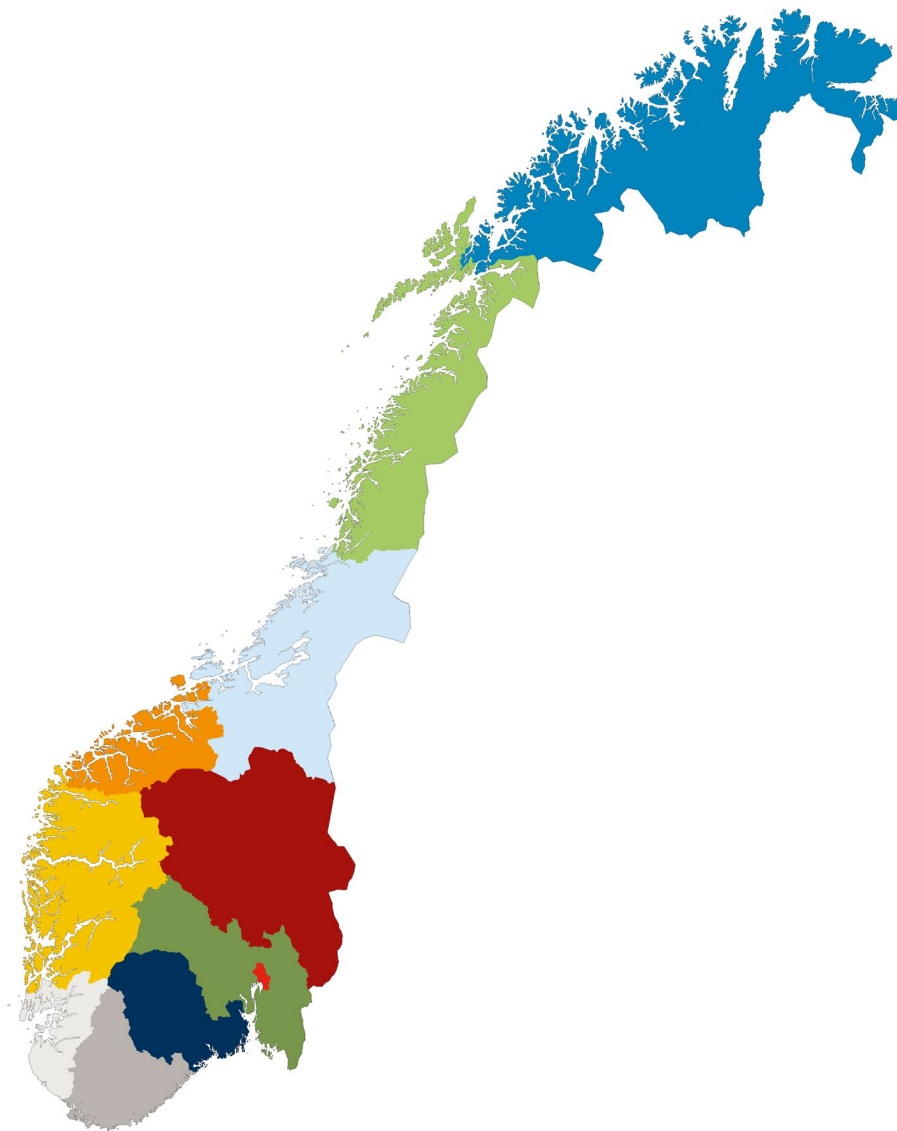

MØRE OG ROMSDAL

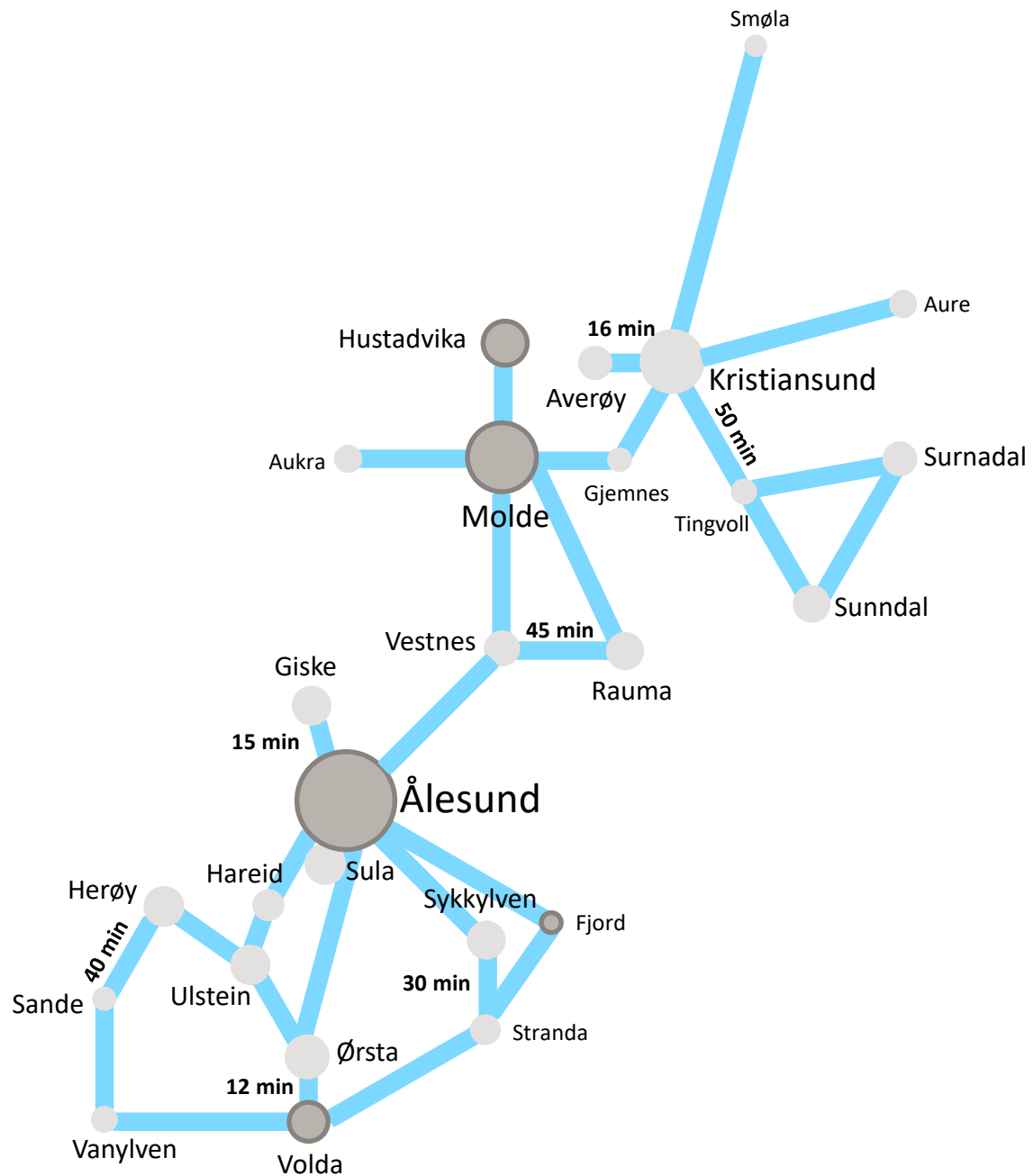

● kommuner som fortsetter alene, etter antall innbyggere (20 000)

● nye kommuner fra 2020, etter antall innbyggere (20 000)

— reisetid (30 min)

Formålet med ny fylkesmannsstruktur

Ny nasjonal struktur for fylkesmannen skal understøtte oppgaveløsningen og styrke fylkesmannens roller som:

- **sentralt bindeledd mellom stat og kommune**
- **tverrsektoriell samordner av regional stat overfor kommunene**
- **rettssikkerhetsgarantist**



Sammenslåtte embeter vil få større fagmiljøer og styrket fagkompetanse som vil være et viktig element i oppgaveløsningen og rolleutøvelsen.

Difis prinsipper for inndeling og organisering av regional statsforvaltning

- 1. Statsetatene bør ha stor grad av frihet i å vurdere behovet for regional og lokal organisering i lys av sektorspesifikke forhold
- 2. Der det er behov for regional organisering bør inndelingen av etatens regionale ledd i utgangspunktet følge fylkesgrensene.
- 3. Inndelingen av lokale kontorer av statsetatene bør tilpasses gjeldende kommune- og fylkesinndeling.
- 4. Statsetater med kommunerettede oppgaver som formidling, veiledning, tilsyn og kontroll bør som hovedregel legge slike oppgaver på regionalt nivå til fylkesmannen.

Fylkes-kom. 2020	Oslo	Akershus, Buskerud og Østfold		Agder		Vestfold Telemark	Hedmark Oppland	Rogaland	Hordaland Sogn og Fjordane	Møre og Romsdal	Trønde-lag	Nord-land	Troms og Finn-mark	
Politi	Oslo	Øst	S-Ø	Ag	S V	Sør-Øst	Innlandet	Sør-Vest	Vest	Møre og Romsdal	Trønde-lag	Nordlan-d	Tr	Fi
NAV*	Oslo	Øst-Vik.	V.-Vik.	Agder		Vestfold og Telem.	Hedm. og Oppland	Rogaland	Hordaland og S&F	Møre og Romsdal	Trønde-lag	Nord-land	Troms og Finn.	
Fylkes-mann	Oslo, Akershus, Buskerud og Østfold			Agder		Vestfold og Telem.	Hedm. og Oppland	Rogaland	Hordaland og S&F	Møre og Romsdal	Trønde-lag	Nordlan-d	Troms + Finn**	
Kart-verket	Oslo			Kristian-sand		Skien	Hamar	Stavanger	Bergen	Molde	Trønde-lag	Bodø	Troms og Finn.	
Veg-vesen	Vegregion Øst			Vegregion Sør			Vegregion Øst	Vegregion Vest		Vegregion Midt		Vegregion Nord		
NVE	NVE Øst			NVE Sør			NVE Øst	NVE Sør	NVE Vest		NVE Midt		NVE Nord	
Hus-bank.	Øst			Sør			Øst	Vest		Midt-Norge		Bodø	Hammerfest	
Kyst-verket	Kystverket Sørøst						Dekkes ikke	Vest		Midt-Norge		Nord-land	Troms og Finn.	
Fiskeri-dir.	Sør								Vest		Midt		Nord-land	Nord
Mat-tils.	Stor-Oslo		Øst	Sør og Vest		Øst		Sør og Vest		Midt		Nord		
IMDi	Øst		Ind. Ø	Sør		Øst	Indre Øst	Vest		Midt-Norge		Nord		
UDI	Øst		Indre Øst.	Sør			Indre Østland	Vest		Midt-Norge		Nord		
Buf-etat	Bufetat Øst			Bufetat Sør			Bufetat Øst	Bufetat Vest		Bufetat Midt-Norge		Bufetat Nord		
Krim.-oms.	Øst		Sør	Sør-Vest		Sør	Øst	Sør-Vest	Vest		Nord			
Helse-fore.	Helse Sør-Øst							Helse Vest		Helse Midt-Norge		Helse Nord		
Stat-ped	Statped Sør-Øst							Statped Vest		Statped Midt-Norge		Statped Nord		

