

Landbruksdirektoratet, Avdeling reindrift

02.06.2019

Reindriftskonferansen 2019



*Asbjørn Kulseng
Avdeling reindrift*

Landbruksdirektoratet

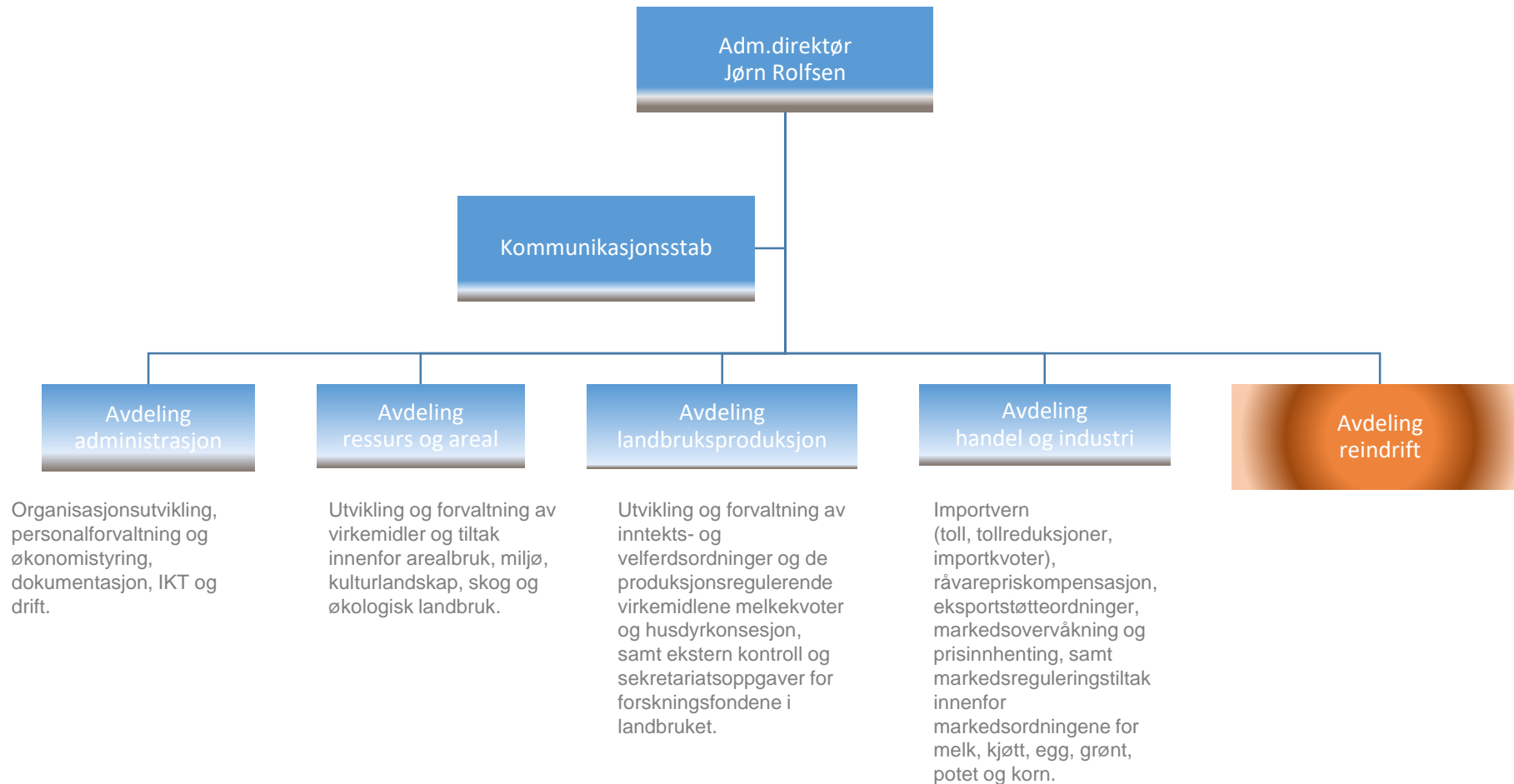

Samfunnsoppdraget

- Iverksetter reindriftspolitikken
- Primære oppgaver er
 - å forvalte økonomiske og juridiske virkemidler
 - å være et støtte- og utredningsorgan for Landbruks- og matdepartementet



Avdeling reindrift

Direktør Liv Berit Hætta

Seksjon Ressurs og Areal
Seksjonssjef Asbjørn Kulseng

Seksjon Tilskudd
Seksjonssjef Tone Frantzen Seppola

Forvaltningen av reindrift

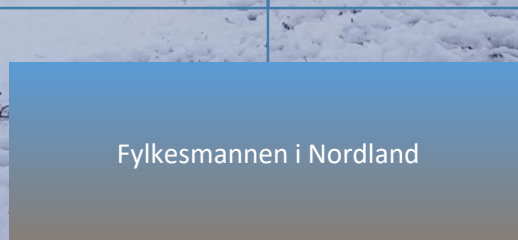
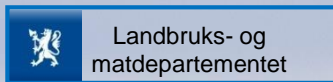

Politiske målsettinger



- Økologisk bærekraft
 - Rasjonell, markedsorientert næring
 - Reindrift som hovedvirksomhet

Oppgaver



The screenshot shows the user interface of the Landbruksdirektoratet web portal. At the top, the logo and name of the Landbruksdirektoratet are visible, along with navigation links for 'Skriftstøtte', 'Haykontrast', and 'Bokmål'. The user is identified as 'Du representerer 000000 00000'. The main content area is titled 'Melding om reindrift' and includes the following information:

- Melding om reindrift**
Du representerer nå **Ola Nordmann** med fødselsnummer **000000 00000**. Du er registrert som ansvarlig veder for andeandel **10012**.
- Informasjon om Melding om reindrift**
Meldingen for reindrift gjelder driftsåret 2018/2019.
Det er viktig at du setter deg inn i regelverket før du søker. Du finner mer informasjon på Landbruksdirektoratets nettsider, i dokumentasjonen til høyre og i hjelpekartene inne i saknadskjøret (på knapper med spørsmålstegn).
- Viktige datoer**
Fristen for å sende inn meldingen er **10. april 2018**.
- Din melding om reindrift 2018/2019**

Status	Sist lagret	Sist sendt
Under arbeid	02.10.2018 kl 09:43	

A blue button labeled 'Registrer melding om reindrift' is located at the bottom of the form. The footer of the page contains the Landbruksdirektoratet logo, a search bar, and navigation links.

The cover of the 'TOTALREGNSKAP FOR REINDRIFTSNÆRINGEN' report features a photograph of a reindeer herd in a mountainous landscape. The text on the cover includes:

- TOTALREGNSKAP FOR REINDRIFTSNÆRINGEN**
- Regnskap 2017 og budsjett 2018**
- RAPPORT NR. 31/2018**
- 12.12.2018**

The Landbruksdirektoratet logo is positioned in the bottom right corner of the cover.

The cover of the 'Ressursregnskap for reindriftsnæringen' report features a photograph of a reindeer herd in a snowy landscape. The text on the cover includes:

- Ressursregnskap for reindriftsnæringen**
- For reindriftsåret 1. april 2017 – 31. mars 2018**
- Rapport nr. 30/2018**
- 01.12.2018**

The Landbruksdirektoratet logo is positioned in the bottom right corner of the cover.

Status for arbeidet med Arealbrukskart

02.06.2019

Bjørnar Strøm-Hågensen
avdeling reindrif

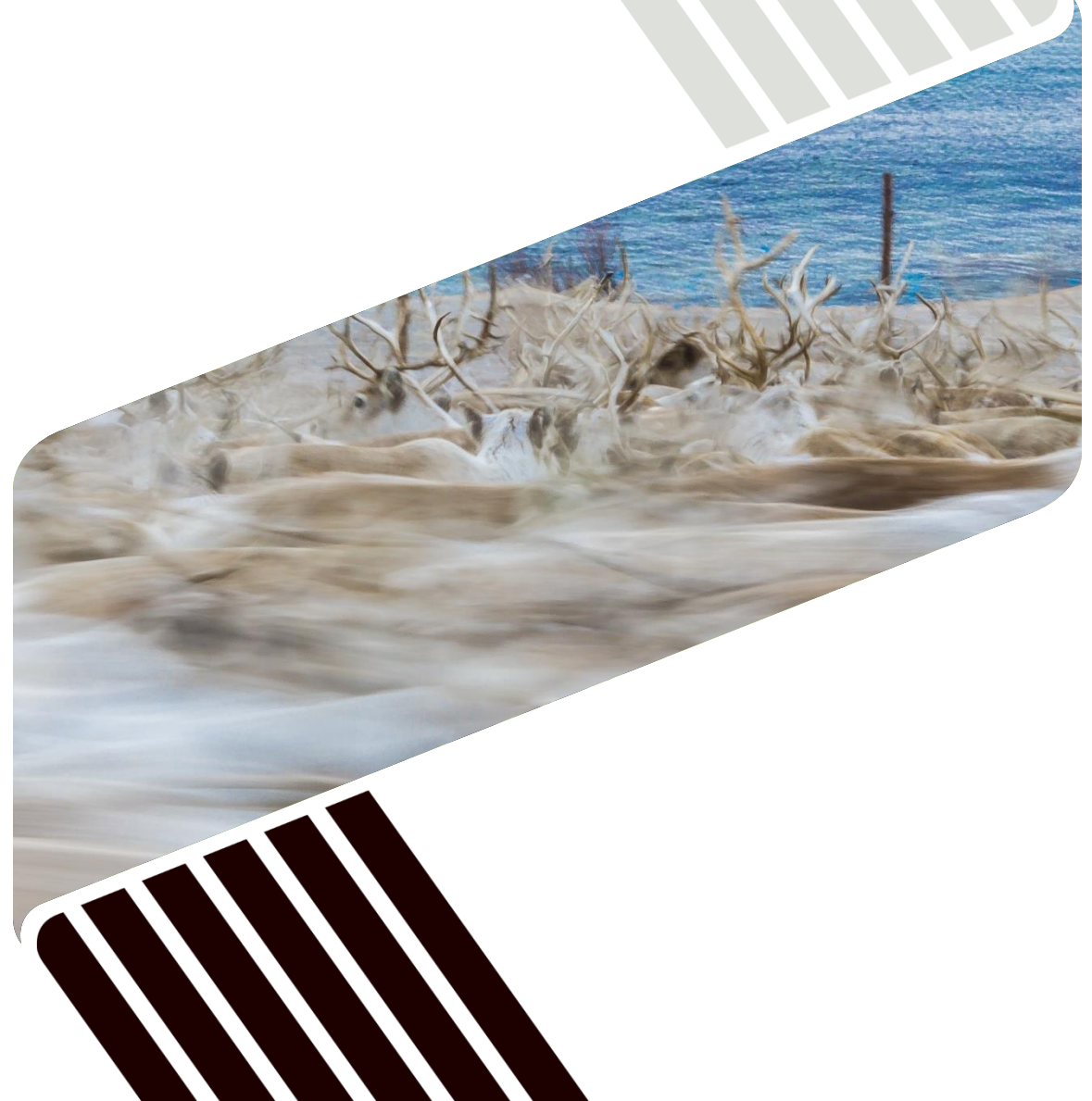

Hva er reindriftskart?

- Reindriftras kart
- Informasjonskart
- Verktøy for reindriftnæringen

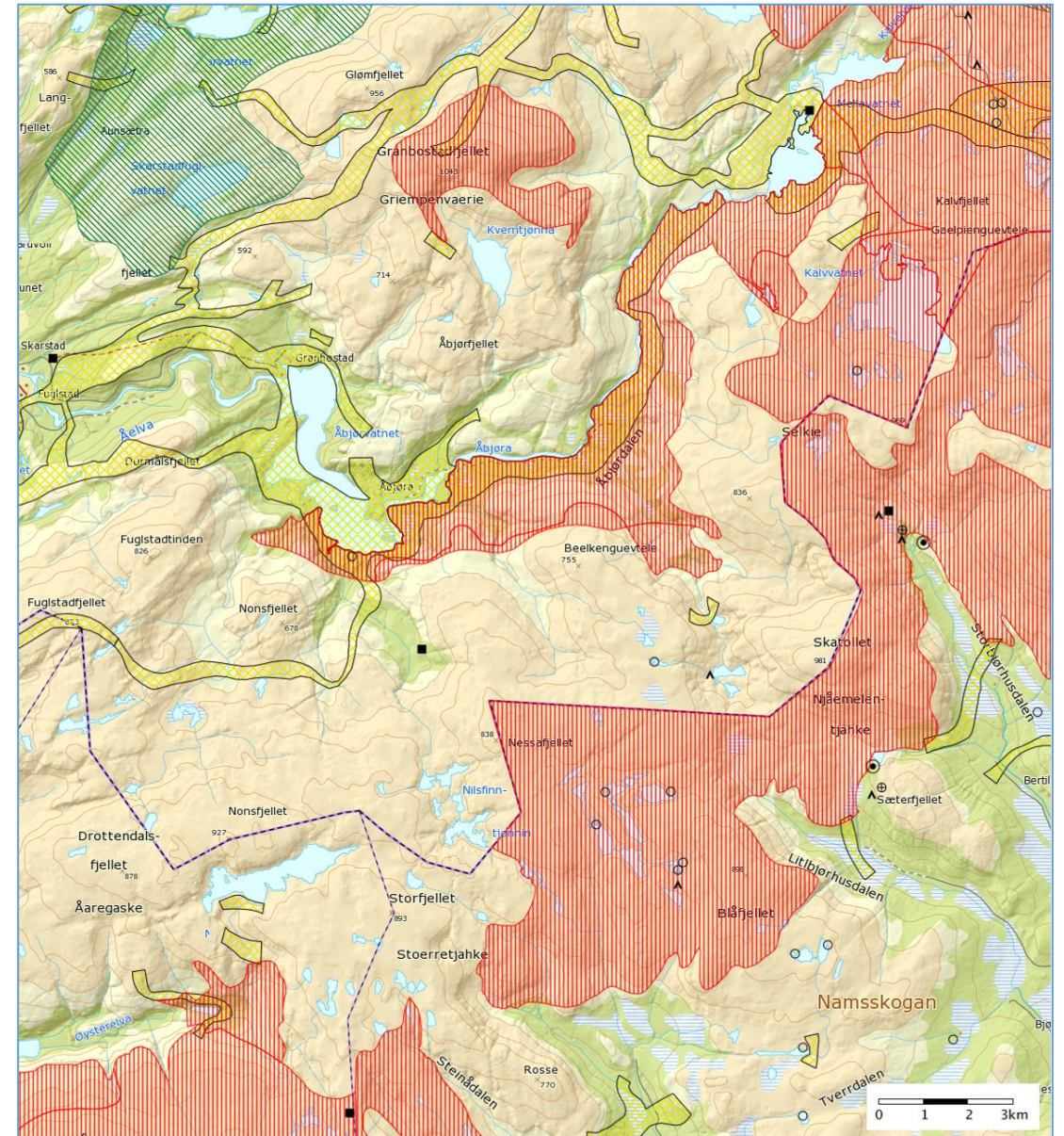

Utvikling

- Finansiert over reindriftsavtalen
- Web-basert ajourhold
- Opplæring til reinbeitedistrikter

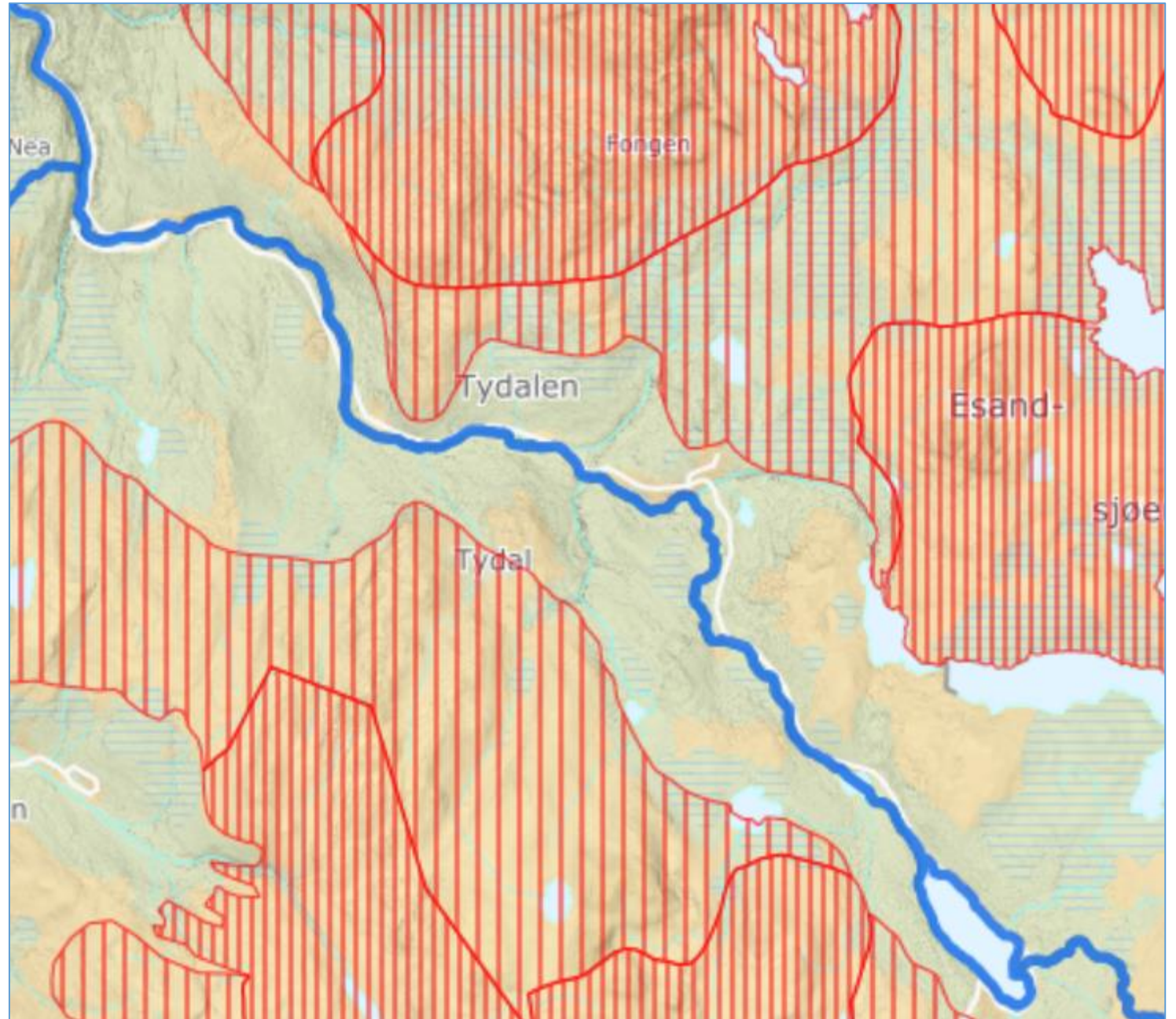

Ajourholdsløsning

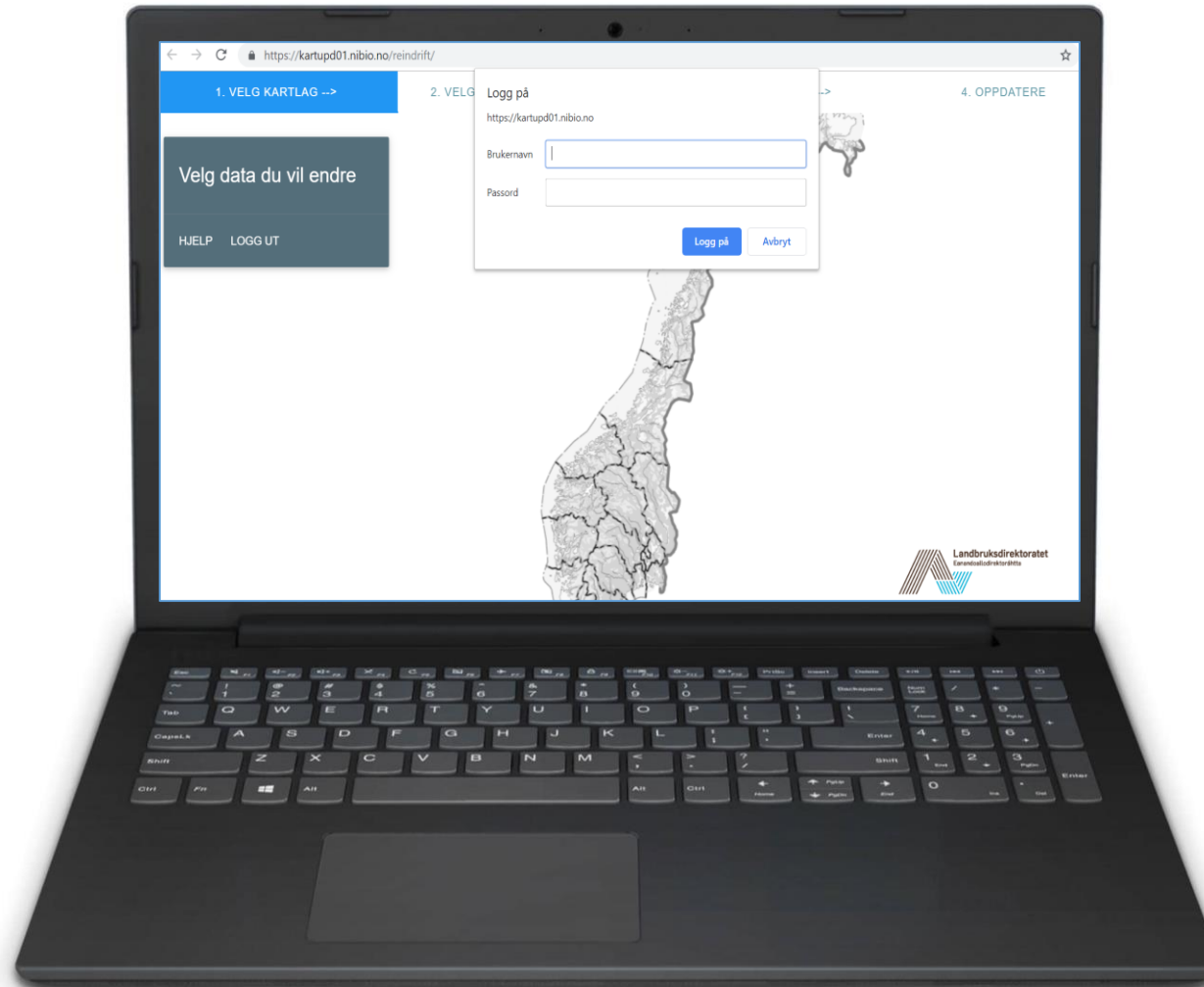



<https://kartupd01test.nibio.no/reindrif/>