

Kalender for tilsyn med kommunane

«Tilsynskalenderen»

Kontaktpersonsamlng

Gardermoen, Thon hotell Airport

28. februar 2019

v/Rigmor Brøste og Vigdis Rotlid Vestad



Fylkesmannen i Møre og Romsdal



4. mar 2019

Kontaktpersonsamlings

Thon hotel Airport, Gardermoen 28. feb. 2019



| Tid | Tema | Innleiar |
|-----------|---|---|
| Kl. 09.30 | Registrering, bli kjent | |
| Kl. 10.00 | Vel møtt | Rigmor Brøste Fylkesmann, Møre og Romsdal |
| Kl. 10.05 | Samordning av statleg tilsyn med kommunane – ny kommunelov og forventningar til arbeidet med nasjonal tilsynskalender | Siri Halvorsen Avdelingsdirektør, KMD Jan-Gabriel Gabriel Seniorrådgivar, KMD |
| Kl. 10.40 | Statlege tilsynsaktørars forventningar til prosjektet | Hilde Bremnes, fagdirektør, Mattilsynet |
| Kl. 11.00 | PAUSE | |
| Kl. 11.15 | Fylkesmannens rolle og forventning i prosjektet | Rigmor Brøste Fylkesmann, Møre og Romsdal |
| Kl. 11.45 | Nasjonal tilsynskalender | Vigdis Rotlid Vestad, prosjektleiar, Fylkesmannen i Møre og Romsdal |
| Kl. 12.00 | LUNSJ | |
| Kl. 13.00 | Forventningar til prosjektet sett frå KS og et kommuneperspektiv | Therese Håkonsen Karlseng, KS Renate Borgmo, seniorrådgivar, NKRF Anne-Karin Femanger Pettersen, generalsekretær, FKT |
| Kl. 13.40 | Nasjonal tilsynskalender | Bjørn Tore Årøy, seniorrådgivar, FMFA |
| Kl. 14.00 | PAUSE | |
| Kl. 14.15 | Dialog i plenum og i grupper - Oppsummering - vegen vidare | |
| Kl. 15.00 | Slutt seinast kl. 15.00 | |



Mandat

- Prosjektet skal levere ei elektronisk løysning av tilsynskalenderen etter fastsette arbeidsprosessar. Løysinga skal kunne nyttast på alle nettlesarar av nyare dato. Alle fylkesmannsembeta skal ha tatt i bruk den nye tilsynskalenderen innan 1. jan. 2020. Løysinga vert pilotert i 2019.
-
- Prosjektet har ansvar for å levere ei løysing for oppretting og vedlikehald av tilsynskalenderen i samsvar med prosjektplanen. Prosjektet skal tilby opplæring av superbrukarar i fylkesmannsembeta og statlege tilsyn som nyttar løysinga.
-





Ny kommunelov

- § 30-6 (utdrag):

- «Fylkesmannen **samordner** planlagte statlige tilsynsaktiviteter overfor (fylkes)kommunen»
- «**Vurderer** det samlede omfanget av statlig tilsyn med den enkelte (fylkes)kommunen»
- «Alle statlige tilsynsmyndigheter skal **underrette** Fylkesmannen om planer for tilsyn...»
- «Fylkesmannen skal **formidle** til andre tilsynsmyndigheter sin vurdering av situasjonen i enkeltkommuner og i fylkeskommunen»
- «Fylkesmannen kan fastsette **frister** for når underretning om tilsynsplaner skal være sendt fylkesmannen»



Ny kommunelov

- § 30-7 (utdrag):
- «Statlige tilsynsmyndigheter skal i sin planlegging, prioritering og gjennomføring av tilsyn **ta hensyn til** det samlede statlige tilsynet med den enkelte kommunen eller fylkeskommunen og til relevante forvaltningsrevisjonsrapporter».
- «Tilsynsmyndighetene skal vurdere å utsette eller å ikke gjennomføre tilsyn hvis kommunen eller fylkeskommunen nylig har gjennomført en **kontroll** med det samme temaet».



Kommuneproposisjon 2018

«Kommunal- og moderniseringsdepartementet meiner det er mogleg å utnytte dei synergiane det er mellom eigenkontrollen og tilsyn utan at dei ulike rollane og formåla kjem i konflikt»



Tilsynskalenderen

- Stort behov for ein samordna kalender
- Arbeidet med kalenderen positivt møtt blant aktørane
- Godt forankra
 - Retningslinjer for fylkesmennens samordning av statlig styring av kommunesektoren
 - Ny kommunelov
 - Harmonisering av begreper i tilsyn med kommuneplikter
 - Kommuneproposisjon 2018
 - Supplerande tildelingsbrev 2018
 - Tildelingsbrev 2019





Styringsgruppe

Rigmor Brøste, fylkesmann

Jan-Gabriel Gabriel, seniorrådgiver

Grete Teigland, direktør

Helge Mogstad, direktør

Alv Walgermo, direktør

Fylkesmannen i Møre og Romsdal – leder

Kommunal- og moderniseringsdepartementet

Fylkesmannen i Møre og Romsdal

Fylkesmannen i Møre og Romsdal

Fylkesmannen i Møre og Romsdal



Prosjektgruppe

Vigdis Rotlid Vestad, stabsleder

Elin Røshol, kommunikasjonsrådgiver

Frank Hofslundsengen, seniorrådgiver

Bjørn Tore Årøy, seniorrådgiver

Jostein Nordhus, rådgiver

Sigrid Hynne, seniorrådgiver

Fakra Butt, seniorrådgiver

Valborg Engan, seniorrådgiver

Fylkesmannen i Møre og Romsdal, leder

Fylkesmannen i Møre og Romsdal

Fylkesmennenes fellesadministrasjon

Fylkesmennenes fellesadministrasjon

Fylkesmannen i Agder

Fylkesmannen i Trøndelag

Fylkesmannen i Oslo og Viken

Arbeidstilsynet



Kontaktpersonar

| | |
|---------------------|---------------------------|
| Evy Jørgensen | FM i Troms og Finnmark |
| Maren Skåden | FM i Rogaland |
| Robert Isaksen | FM i Nordland |
| Marit Gilleberg | FM i Innlandet |
| Anne K. Eitungjerde | FM i Vestland |
| Petter Lodden | FM i Vestfold og Telemark |
| Gunnbjørg Kindem | DSB samordningsseksjonen |
| Knut Torget | DSB |
| Valborg Engan | Arbeidstilsynet |
| Ronny Jørgenvåg | Arbeidstilsynet |
| Mathieu Veulemans | Miljødirektoratet |
| Arve Slemdal | Utdanningsdirektoratet |
| Marie Lilleløkken | IMDI |
| Lars Elsrud | Kartverket |
| Siri Bækkevold | Statens helsetilsyn |
| Hallstein Husand | Datatilsynet |
| Kjetil Reithaug | Arkiverket |
| Hilde Bremnes | Mattilsynet |
| Henning Harsem | Statens vegvesen |
| Sven M. Tønnessen | Kystverket |

| | |
|-------------------------|------------------|
| Jostein Støylen | Vestkontroll |
| Renate Borgmo | NKRF |
| Anne-Karin F. Pettersen | FKT |
| Therese H. Karlseng | KS |
| Tor Harald Hustad | MR fylkeskommune |

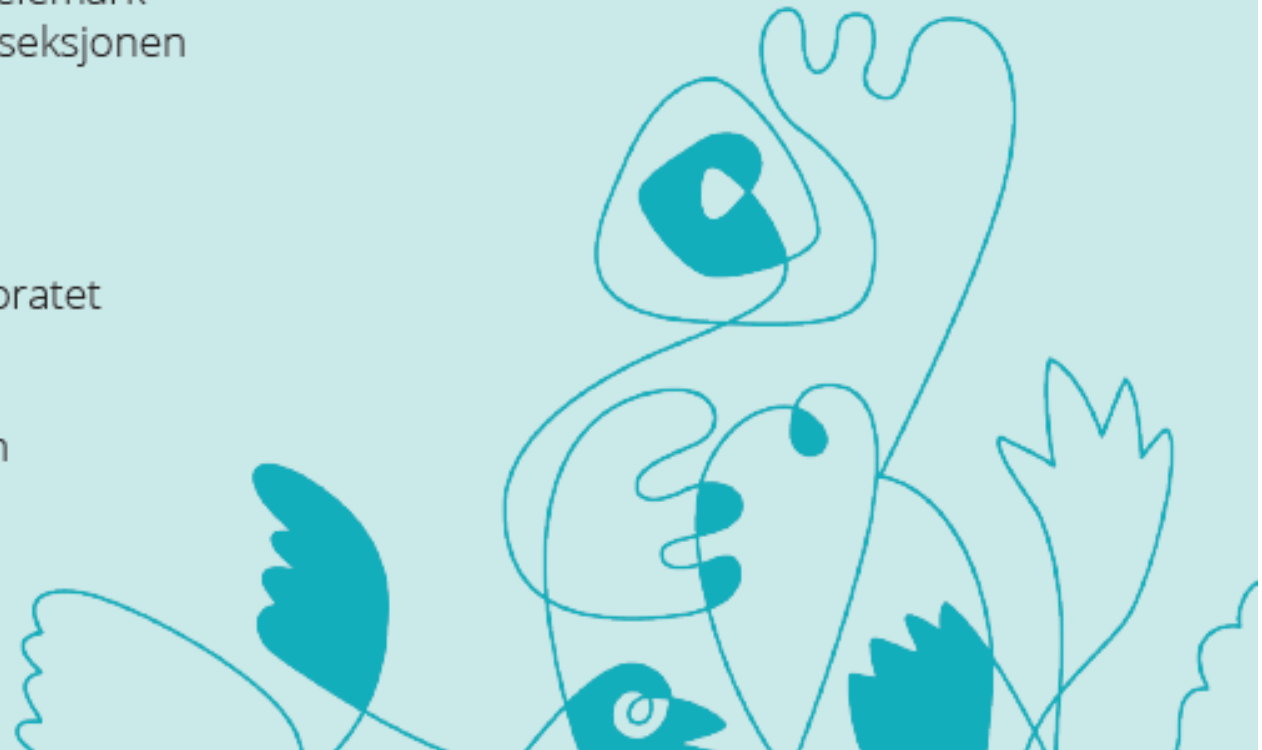



Eit samfunn i endring

Tidsbildet

- Stort tempo i endrings- og reformarbeidet i det offentlege Norge
- Mange utfordringar, t.d. demografi, kapasitet og kompetanse
- Viktig med heilskapleg samfunnsutvikling, berekraftig utvikling og strategisk planlegging
- Stort tempo omkring digitalisering av viktige samfunns- og tenestestrukturar

Staten - ein premissleverandør

- Viktig aktør for levering av trygge og kostnadseffektive tenester
 - God kvalitet på offentlege tenester krev ein samordna stat
 - *Samordna tilsyn – ein viktig del i arbeidet med ein samordna stat*



Erfaringar frå Møre og Romsdal

- **Internt** struktur- og systemarbeid frå hausen 2017
- Intern tilsynsgruppe - Fagdag
- Stort engasjement
- Milepæl i 2018 for det interne arbeidet – målkrava nådd

- **Eksternt** struktur- og systemarbeid frå hausten 2017
- Eksternt tilsynsforum – eigne møte med kontrollutvalssekreteriata
- Positivt mottatt
- Allereie konkrete resultat



Oppdraget

Fylkesmannen i Møre og Romsdal
startar på arbeidet med tilsynskalenderen.....



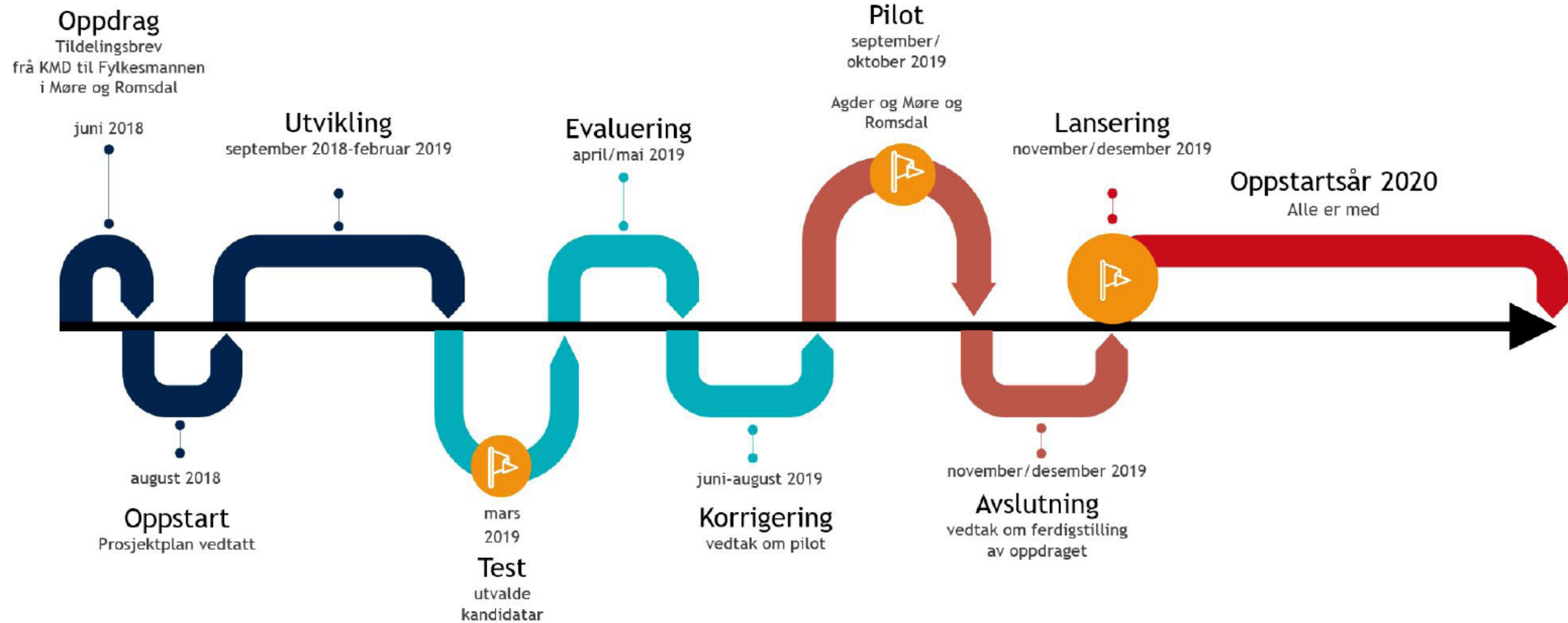

Figur: Tidslinje med markering av ulike fasar i utviklingsprosjektet



Prosessen

Prosess fram til nå

Oppdrag

KMD signaliserte i Kommuneproposisjonen for 2018 at det bør leggst til rette for å vidareutvikle praktiske samordningsverktøy, som til dømes tilsynskalender.

I supplerande tildelingsbrev frå KMD 2018, sitat:

"Fylkesmannen i Møre og Romsdal skal benytte midlene til å utvikle en tilsynskalender i henhold til prosjektplan av 14. juni 2018 som kan brukes av alle embeter og andre statlige tilsynsmyndigheter. Målet er at tilsynskalenderen skal gi både kommunene og statlige tilsynsmyndigheter oversikt over planlagte og gjennomførte tilsyn."

Oppstart

Prosjektet starta 30. august 2018.

Tilsynskalenderen skal vere eit godt verktøy både for kommunane og dei statlege tilsynsaktørarane.

Det er eit mål at tilsynsmyndigheitene ikkje må registrere tilsyn fleire gonger, men at kalenderen legg til rette for uttrekk frå eksisterande system.

Utviklingsfase

Målet er at tilsynskalenderen skal gi både kommunane og statlege tilsynsmyndigheiter oversikt over planlagde og gjennomførte tilsyn, samt oversikt over forvaltningsrevisjonar i kommunane.

Fylkesmannen i Møre og Romsdal leier utviklingsarbeidet gjennom ei styringsgruppe og ei prosjektgruppe.

Prosess vidare

Test og pilot

I mars 2019 blir det test av første utgåve av tilsynskalenderen. Det er valt ut einskildkommunar, eit statleg tilsyn og eit kontrollutvalssekretariat. Etter testen blir det gjort nødvendige korrigeringar i kalenderen før den blir pilotert i september 2019.

Det er fylka Møre og Romsdal og Agder som skal delta i piloten, der Fylkesmennene leier arbeidet. Piloten skal være den første reelle testen for alle funksjonane i kalenderen.

Lansering

Etter pilotering og evaluering, samt justeringar, er målsettinga at kalenderen kan takast i bruk i løpet av november/desember 2019.

Kalenderen skal vere så intuitiv og enkel å bruke at det ikkje skal vere naudsynt med noko omfattande opplæring.

Enkel opplæring i bruk av kalenderen vil skje parallelt med lansering.

Oppstartsår 2020

2020 blir det første året der tilsynskalenderen blir teken i bruk.

Dette året vil vere viktig for innarbeiding av nye rutinar i samband med den nye tilsynskalenderen.

**Merk dato og
personane som er
involvert**



Fra: Elin Røshol

Sendt: 15. november 2007 12:06

Til: 'Hofslundsengen Frank'

Emne: FW: Statlig tilsyn - oversikt over planlagte og gjennomførte tilsyn

Hei Frank!

Nytt oppdrag 😊

Tilsynssekretariatet hos Fylkesmannen i Møre og Romsdal, ønsker at vi utvikler en egen tilsynskalender som også eksterne tilsynsetater kan legge inn sine tilsyn på (bl.a. Arbeidstilsynet). (Dette går vel bra nå med den nye muligheten vi har fått i digimaker – eksterne brukere).

De har lagt ved et oppsett på hvordan de ønsker tilsynskalenderen skal se ut og hvilke sorteringsmuligheter de ønsker denne skal ha.

Se på det vedlagte dokumentet og ring meg om det når du har mulighet.

Med vennlig hilsen
Elin Røshol, rådgiver-IKT

Fylkesmannen i Møre og Romsdal

Tlf.: 71 25 85 13 / 71 25 84 43

elin.roshol@fmmr.no

www.fmmr.no

Statlig tilsyn

Oversikt over tilsyn som Fylkesmannen i Møre og Romsdal gjennomfører, inkludert oversikt over tilsyn andre relevante statlige tilsynsmyndigheter gjennomfører overfor kommuner i Møre og Romsdal

Tilsyn utført: Alle  2008  2007 

| Status (0) | Dato | Tilsyns- myndighet (1) | Tema (2) | Tilsynsmetode (3) | Tilsynsobjekt (kommune) (4) | Sted | Målgruppe | Kontaktperson hos tilsynsmyndigheten | Rap- port (5) | Avvik (6) | Merk- nad | Opp- følgin g (7) | På-legg | Dato for når tilsyn avsluttet |
|---------------|----------------|------------------------------|-------------|----------------------|-----------------------------------|-------|---|---|---------------------|--------------|--------------|----------------------------|---------|----------------------------------|
| G | 31.10. 2007 | Fylkesmannen | Barnehage | Systemrevisjon | Giske | Giske | Ledelse i kom- munen og fagfolk i barnehager | Kjell Saltnes | | | | | | |
| | | | | | | | | | | | | | | |
| | | | | | | | | | | | | | | |

(0) Status: inndelt i tilsyn som er planlagt, dato fastsatt eller gjennomført

(1) Tilsynsmyndighet:  elig med "rullegardin" for å kunne sortere ut tilsynene på de ulike tilsynsetatene

Fylkesmannen i Møre og Romsdal som utfører tilsyn med sosialtjenesten, barnevernstjenesten, skoler og barnehager, samfunnssikkerhet og beredskap, miljø
Helsetilsynet i Møre og Romsdal som utfører tilsyn med helsetjenesten

Arbeidstilsynet Midt-Norge som utfører tilsyn med kommuner etter arbeidsmiljølovgivningen

Mattilsynet Midt-Norge som utfører tilsyn med mat og vann for å trygge forbrukerne

Direktoratet for samfunnssikkerhet og beredskap som utfører tilsyn med det kommunale brannvesen

(2) Tema: ønskelig med "rullegardin" for å kunne sortere ut tilsyn etter tema

(3) Tilsynsmetoder: ønskelig med "rullegardin" for å kunne sortere ut tilsyn utført etter ulike tilsynsmetoder

Systemrevisjoner – landsomfattende

Systemrevisjoner – egeninitiert

Kampanjer

Elektronisk tilsyn

(4) Kommune: ønskelig med "rullegardin" for å kunne sortere ut alle tilsyn rettet mot en kommune

(5) Rapport: link til det nettstedet rapporten skal være tilgjengelig eller pdf-fil

(6) Avvik: antall avvik (0, 1, 2 ...)

(7) Oppfølging: mulighet til å laste ned siste utgående brev (normalt vil dette omhandle videre oppfølging og tidsfrister)



Her har
det vore
tenkt før



Eit samordna statleg tilsyn i kommunane!

