

# HVA ER VIKTIG FOR FELLESNEMNDA?

ERLEND LARSEN

## Lov om fastsetjing og endring av kommune- og fylkesgrenser (inndelingslova)

Dato	LOV-2001-06-15-70
Departement	Kommunal- og moderniseringsdepartementet
Sist endret	<a href="#">LOV-2016-05-27-14</a> fra 01.01.2017, <a href="#">LOV-2016-12-02-86</a>
Publisert	I 2001 hefte 7
Ikrafttredelse	01.01.2002
Endrer	<a href="#">LOV-1956-12-21-3</a>
Kunngjort	
Korttittel	Inndelingslova

### Kapitteloversikt:

Kapittel I. Formål og virkeområde for lova (§§ 1 - 3)

Kapittel II. Om fullmakt til å gjere vedtak (§§ 4 - 7)

Kapittel III. Initiativ. Saksførebuing (§§ 8 - 11)

Kapittel IV. Direkte verknader av grenseendring (§§ 12 - 17)

Kapittel V. Økonomisk oppgjør ved grensejustering og deling av kommunar og fylke (§§ 18 - 24)

Kapittel VI. Gjennomføring av vedtak om samanslåing og vedtak der ein kommune eller eit fylke blir delt, og dei einskilde delane blir lagde til andre ... (§§ 25 - 28)

Kapittel VII. Iverksetjing. Overgangsreglar, oppheving av andre lover (§§ 29 - 30)

# HVA ER EN FELLESNEMND?

## § 26. Fellesnemnd

Ved samanslåing av kommunar eller fylkeskommunar og ved deling som nemnt i § 3 andre ledd bokstav b skal det opprettast ei fellesnemnd til å samordne og ta seg av førebuinga av samanslåinga eller delinga. Nemnda bør spegle av innbyggjartalet i dei enkelte

- Kommunestyre uten land
- Rådmann = prosjektleder

# NÅR BEGYNNER OG NÅR SLUTTER FELLESNEMNDAS VIRKE?





# §25-MØTET





## §25-MØTET

- a) forslag til namn på den nye kommunen eller det nye fylket
- b) talet på **medlemmer** i det nye kommunestyret eller fylkestinget
- c) kriterium for samansetjing av og funksjonar til **fellesnemnd** etter § 26 i denne lova
- d) val av **revisor** for verksemda i fellesnemnda
- e) oppretting av **eventuelle andre fellesorgan** for å sikre gjennomføringa av samanslåinga.



## HVILKE OPPGAVER KAN FELLESNEMNDA HA?

### INNDELINGSLOVENS § 26:

- Ansette prosjektleder og revisor
- Ansette den nye kommunens første rådmann
- Forberede etablering av en ny kommune
- Forberede arbeidet med økonomiplan og budsjett for den nye kommunen
- Forberede konstituerende kommunestyremøte

Mandat

## HVILKE OPPGAVER KAN FELLESNEMNDA HA?

- Budsjett
- Tidsplan
  
- Kartlegging
- Ivareta ansattes interesser
- Prinsipper for vakanser
- Slå sammen funksjoner?
- Omstillingsavtale
  
- Vurdere saker fra de tre kommunestyrene som påvirker den nye kommunen
- Søke om prosjektmidler

# HVILKE OPPGAVER KAN FELLESNEMNDA HA?

- Kommunenavn
- Kommunevåpen / ordførerkjede
- Markering av merkedager
- Felles identitetsbygging
- Involvere innbyggere og næringsliv
- Samferdsel / infrastruktur
- Eierskapsmelding / IKS
- Politisk organisering / lokaldemokrati
- Politiske reglement / delegasjon
- Godtgjørelsesreglement
- Informasjon



## HVILKE OPPGAVER KAN FELLESNEMNDA HA?

- Prinsipper for ansettelse
- Veinavn
- Gårds- og bruksnummer
- Høringer
- Beredskapsplan
- Kirkelige fellesråd
- Pensjonskassene
- Konstituerende kommunestyremøte oktober 2019
- Budsjett og økonomiplan 2020-2023

# HVILKE OPPGAVER KAN FELLESNEMNDA DELEGERE?

- Partssammensatt utvalg (PSU)
- Arbeidsutvalg
- Ansettelsesutvalg
- Temakomiteer / arbeidskomiteer
- Annet?

# HVEM BISTÅR FELLESNEMNDA?



# HVORDAN ER FORHOLDET MELLOM DE ULIKE ROLLENE?

- Forholdet til prosjektleder?
- Forholdet til PSU?
- Forholdet til arbeidsutvalg, ansettelsesutvalg og arbeidsutvalg?
- Hva med krav om åpenhet?





## HVORDAN ER FORHOLDET MELLOM DE ULIKE ROLLENE?

- Forholdet til kommunestyrene?
- Forholdet til de tre rådmennene?
- Forholdet til de tre administrasjonene?
- Hva om nøkkelpersoner blir borte?

# HVORDAN ER FORHOLDET MELLOM DE ULIKE ROLLENE?

- OPPSUMMERT

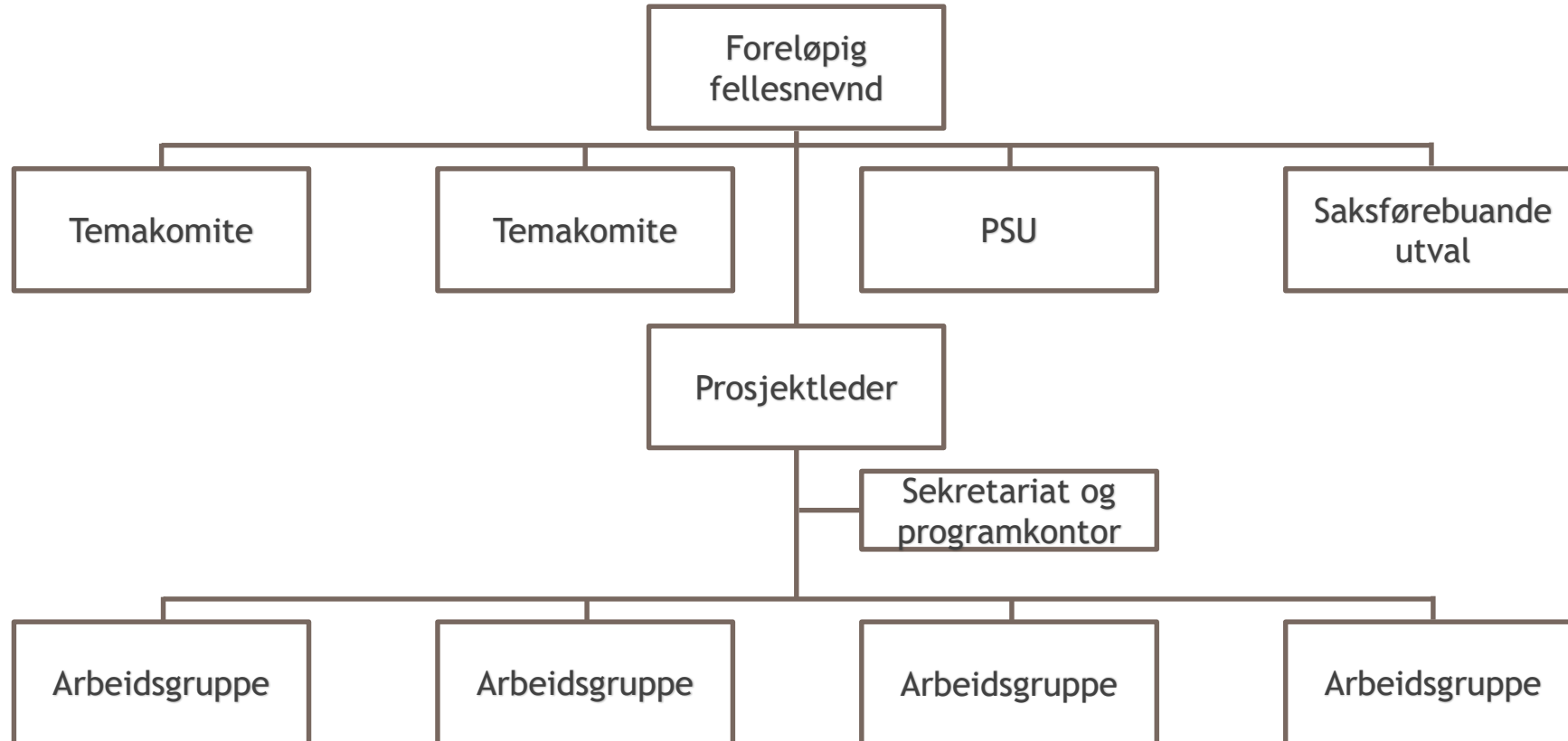



# HVORDAN VIL DERE ARBEIDE I FELLESNEMNDA?

- Konsensus?
- Hva med spilleregler?



## GRENSEENDRING:

- Hvem forhandler: politikere eller rådmenn?
- Referansegruppe (politikere)
- Hvem vedtar avtalen, eksisterende eller ny kommune?
- Differanse inntektsbortfall og reduksjon i utgifter

Erlend larsen



## GRENSEENDRING:

- Pensjonsordningen - hvem skal ha ansvaret for utbetaling?
  - Pensjon - hvor stor skal satsen være? 12,4% - 15%
- Lånerente 2% - 3,5%?
- Boliger for funksjonshemmede
- Arbeidstilbud funksjonshemmede
- Beboere ved sykehjem
- Dagpasienter ved sykehjem



## GRENSEENDRING:

Skolen:

- Overtagelsestidspunkt?
- Elever fra gammel kommune vs elever fra ny kommune?
- Fullføre skoleløpet ved samme skole?
- Elever ved privatskoler
- Spesialundervisning?



## GRENSEENDRING:

Eiendom:

- Vedlikeholdsbehov?
- Eiendom som kan selges (utleieboliger, tomter osv)?
- Kommunal eiendom (verdsetting, lånegjeld, bokført verdi, takst, teknisk verdi?)
- Infrastruktur (vei, vann, kloakk osv)
- Parker, friområder, LNF?
- Idrettsanlegg, fritidsklubber osv?

## GRENSEENDRING:

- Fastsetting av ny kommunegrense
  - Prinsipper?
- Kommunalt ansatte
  - De med arbeidssted i delen som skal bytte kommune
  - De som leverer tjenester til de som skal bytte kommune
- Rettigheter
- Fond
- Klausulerte gaver
- Skjønnsnemnd?