

Statusbeskrivelse og utviklingstrekk – sau i Nordland

Vedlegg til Fylkesmannens forslag til revidert forvaltningsplan for rovvilt i Nordland – høringsutkast oktober 2016

Dette kapitlet gir en statusbeskrivelse av sauene i Nordland. Alle figurer, tabeller og kart er basert på data fra Organisert beitebruk, søknad om produksjonstilskudd i landbruket og tall fra rovvilterstatningene. Kapitlet viser oppdatert status per oktober 2016.

1. Antall besetninger og antall dyr

Sauereproduksjonen i Nordland har vært ganske stabil de siste 10 årene. Antall vinterfôra sauer er 96 340 den 01.01.2016. Dette er en økning på 3,3 % på 10 år.

Sommeren 2015 beitet ca. 219 000 sau og lam i fylket. I overkant av 70 % av sauen i fylket er med i organisert beitebruk.

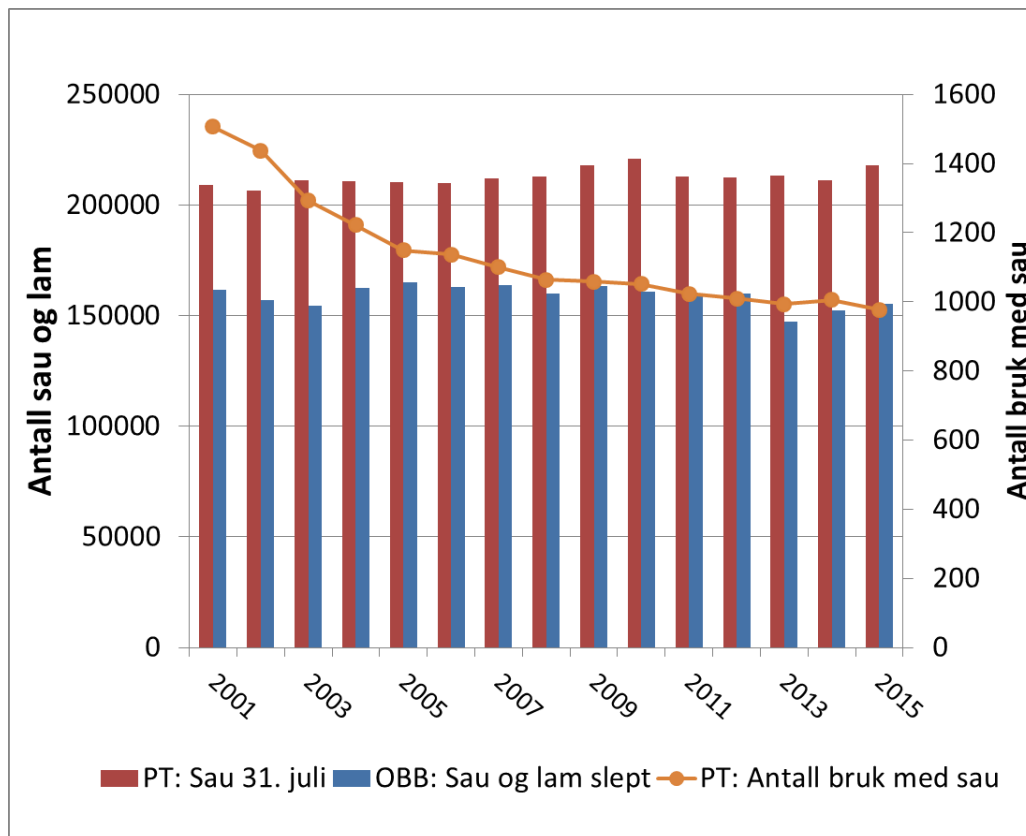

Figuren viser antall sau og lam på sommeren i Nordland, med data fra både søknad om produksjonstilskudd og organisert beitebruk. Videre viser figuren antall bruk med sau i Nordland (søknad om produksjonstilskudd).

2. Tapstall

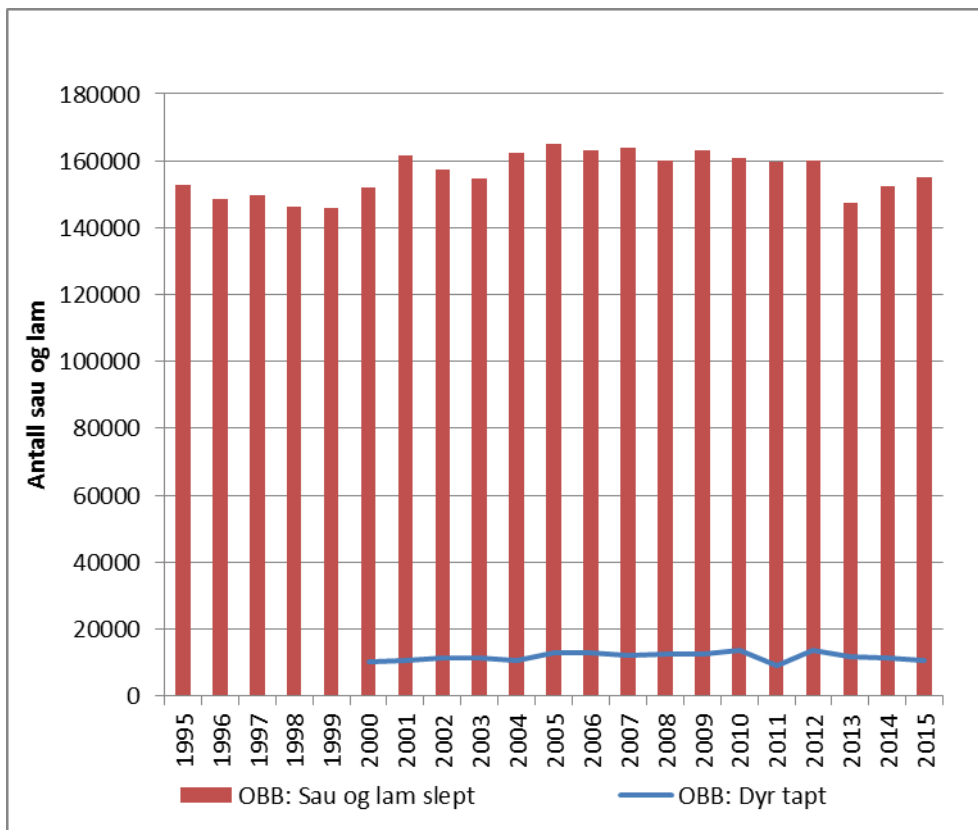

Figuren viser tall fra Organisert beitebruk over antall sau og lam på beite i Nordland og antall sau og lam tapt i perioden 1995-2015.

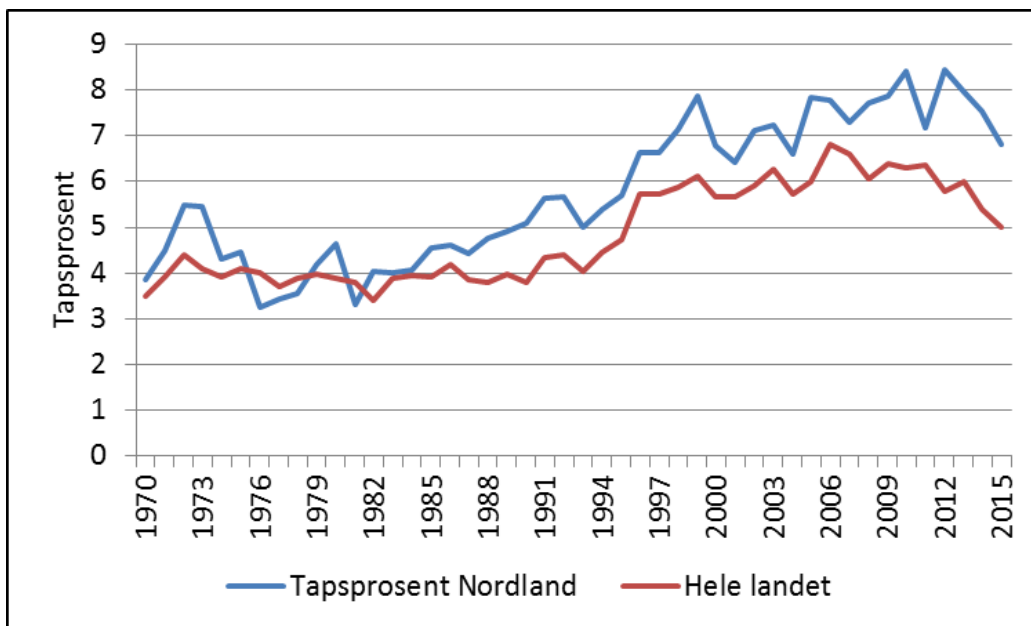

Figuren viser tapsprosent i organisert beitebruk i Nordland og hele landet i perioden 1970-2015.

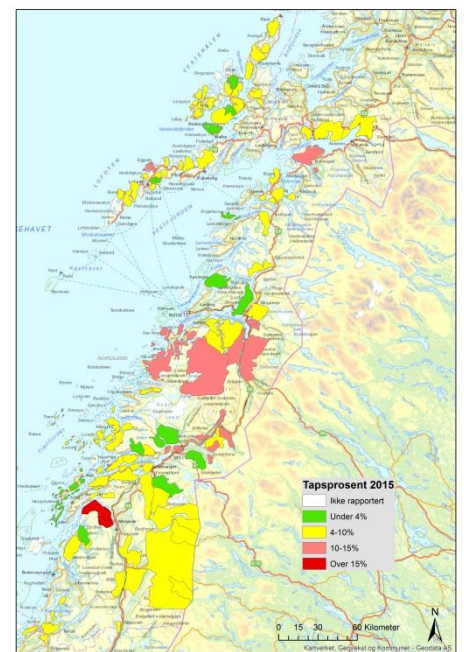
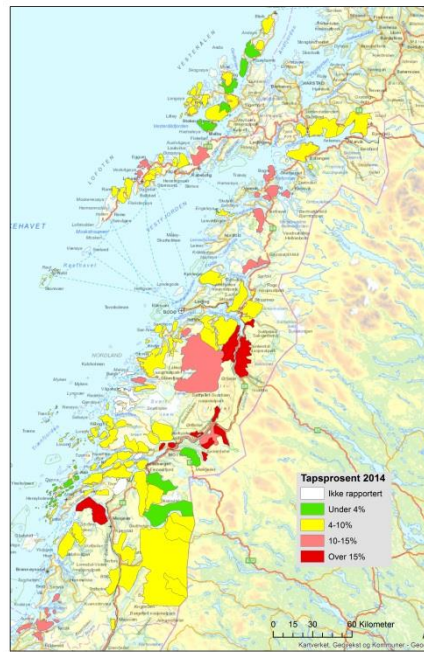
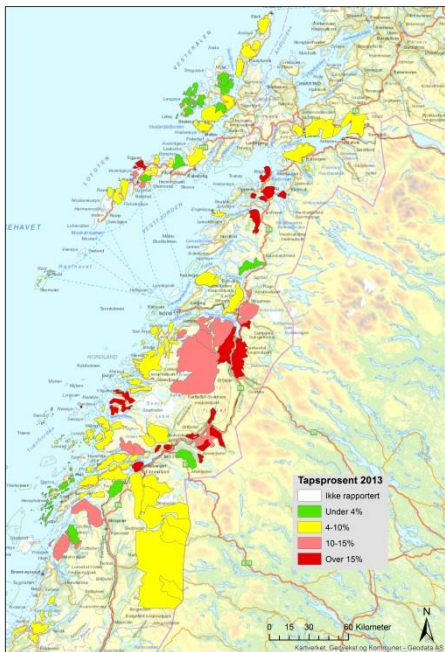

Kartene viser utvikling i tapsprosent for sau og lam i beitelag som er med i organisertbeitebruk i perioden 2013-2015.

3. Rovvilterstatninger

Om lag 20 % av alle sauebønder i fylket søker om rovviltertstatning. Disse brukene har ca 30 % av all sauen i fylket. De siste 10 årene er det årlig erstattet mellom 3000 og 4500 sau til fredet rovvilt i Nordland.

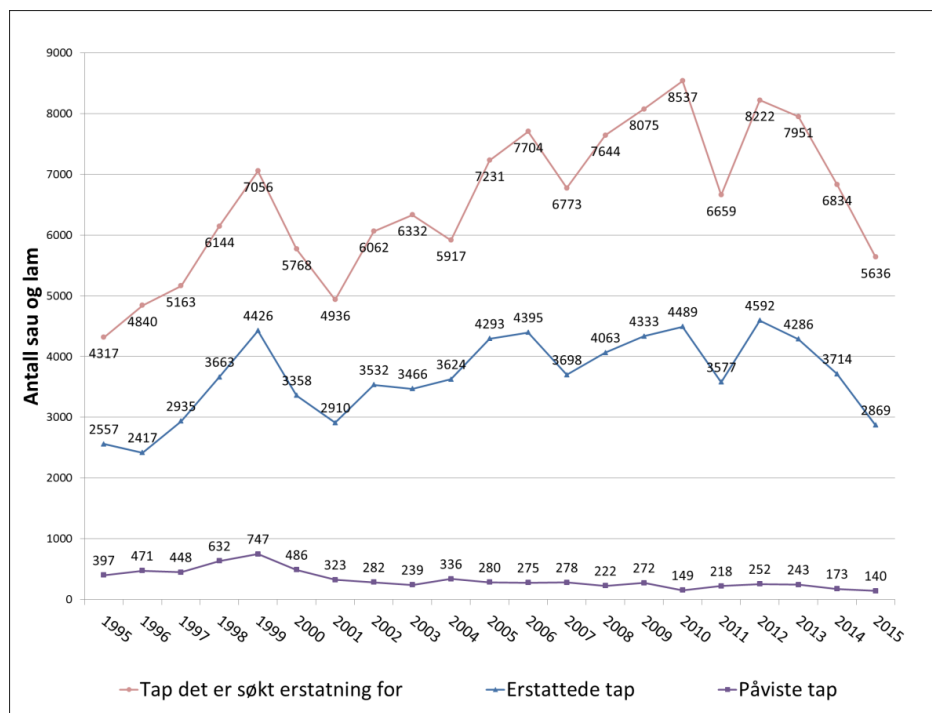

Figuren viser tall fra erstatningsoppgjør for sau drept av fredet rovvilt i Nordland i perioden 1995-2015.

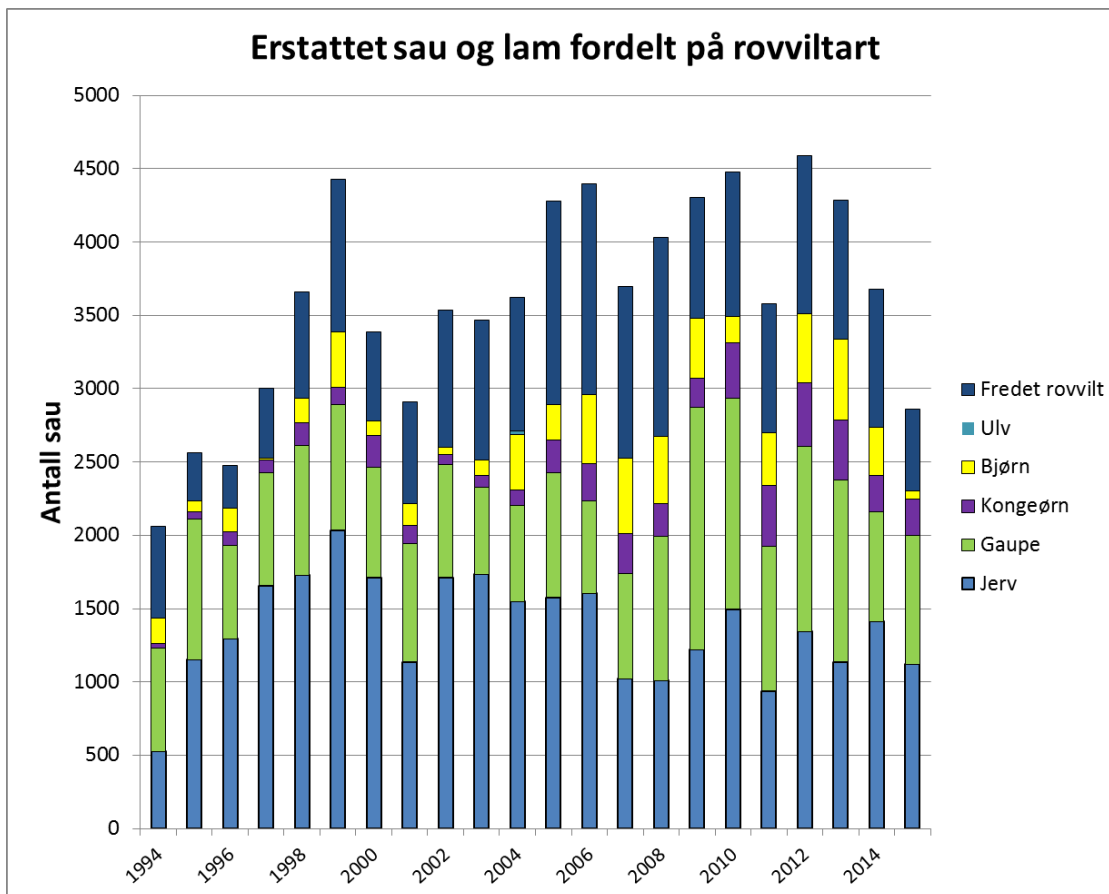

Figuren viser sau erstattet til fredet rovvilt i perioden 1994-2015, fordelt på de ulike rovviltartene.

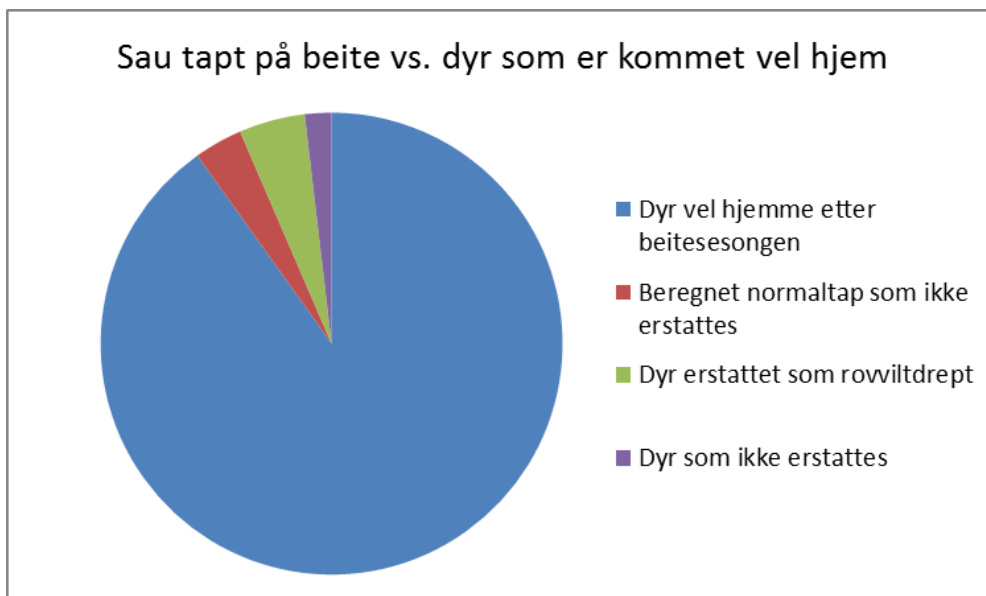

Figuren viser oversikt over sau på beite hos besetningers som søkte om rovvilrerstatning i Nordland i 2015, fordelt på tapte dyr og dyr som kom vel hjem.