

TEGNFORKLARING

- BEBYGGELSE OG ANLEGG (PBL §12-5 NR.1)**
 Steinbrudd/masseuttak
 Annen særskilt angitt bebyggelse og anlegg
- SAMFERDSELSANLEGG OG TEKNISK INFRASTRUKTUR (PBL §12-5 NR.2)**
 Kjøreveg
- LANDBRUKS-, NATUR- OG FRILUFTSFORMÅL (PBL §12-5 NR.5)**
 LNFR-areal for nødvendige tiltak for LNFR
- HENSYNSSONER (PBL §12-6)**
 Faresone - Høyspenningsanlegg (ink høyspentkabler)
 Sikringsone - Frisikt
- Juridiske linjer og punkt**
 Regulerings- og bebyggelsesplanområde
 Planens begrensning
 Formålsgrense
 Faresonegrense
 Sikringsonegrense
 Regulert senterlinje
- Påskrift**
 Abc Påskrift feltnavn
 Abc Påskrift reguleringsformål/arealformål

Basiskartet er tegnet med grå farge

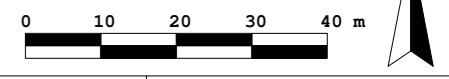

 REGULERINGSPLAN ETTER PBL AV 2008 Masseuttak og deponi på eiendommen gnr. 49 bnr. 1, Solbu ORKLAND KOMMUNE MED TILHØRENDE REGULERINGSBESTEMMELSER	Koordinatsystem: Euref 89 - UTM sone 32 Høydereferanse: NN2000 Ekvidistanse: 1 m Kartmålestokk: 1:1000 Utskriftsdato: 26.06.2020	
	SAKSBEHANDLING IFLG. PLAN- OG BYGNINGSLOVEN	SAKSNR.
Kommunestyrets vedtak:	38/20	24.06.20
2. gangs behandling i Hovedutvalg forvaltning Offentlig ettersyn fra 04.10.19 til 15.11.19	82/20	10.06.20
1. gangs behandling i Hovedutvalg forvaltning Kunnngjøring av oppstart av planarbeidet	61/19	21.08.19 07.07.18
PLANTYPE: Detaljregulering FORSLAGSTILLER: Mardahl Maskin PLANEN UTARBEIDET AV: Sundli Plan	NASJONAL AREALPLANID: 5059 5024_2018012 ARKIVSAKNR (P360): 20/00234 SAKSBEHANDLER: Siv C. Westby	