

Tiltak i beiteområde- tilskot

Kompetansesamling for kommunene, Teams 10. mars 2021

Mona Olsrød, landbruksavdelinga



Statsforvaltaren i Vestfold og Telemark



11.03.2021

Tilskot til tiltak i beiteområde



- 2019
 - 500.000 til fordeling – kun Telemark
 - Fylkesmannen innvilga
 - Alle søknadar vurderera under eitt
- 2020
 - Kommunane fikk ansvar for ordninga
 - 500.000 til fordeling
 - 135.000 vart overført frå 2019
 - Fordelt 610.000
 - 1. fordeling – de som hadde bedt om det
 - 2. fordeling – etter søknadsfrist
- 2021
 - 500.000 til fordeling
 - Fordelt 500.000
 - Lite til fleire kommunar



Foto: Hilde Marianne Lien, SFVT

Kommune	Tiltak i beiteområde 2020	Søkt 2021	Fått 2021	% av ønsket tildeling
Drangedal		30000	0	0
Fyresdal		400000	140000	35
Færder		50000	0	0
Hjartdal	50000	70000	40000	57
Holmestrand	50000	60000	0	0
Kragerø		15000	0	0
Kviteseid		200000	40000	20
Larvik		100000	40000	40
Midt-Telemark	100000	100000	40000	40
Nissedal		200000	40000	20
Nome	50000	50000	0	0
Notodden	30000	0	0	
Seljord	50000	200000	40000	20
Skien		50000	0	0
Tinn	60000	60000	40000	66,7
Tokke	150000	400000	40000	10
Vinje	70000	350000	40000	11,4
Totalsum	610000	2335000	500000	21,4

Aktive beitelag Vestfold og Telemark

Organisert beitebruk

- Beitelag 2019
- Endringer 2020
- Beitelag i andre fylker

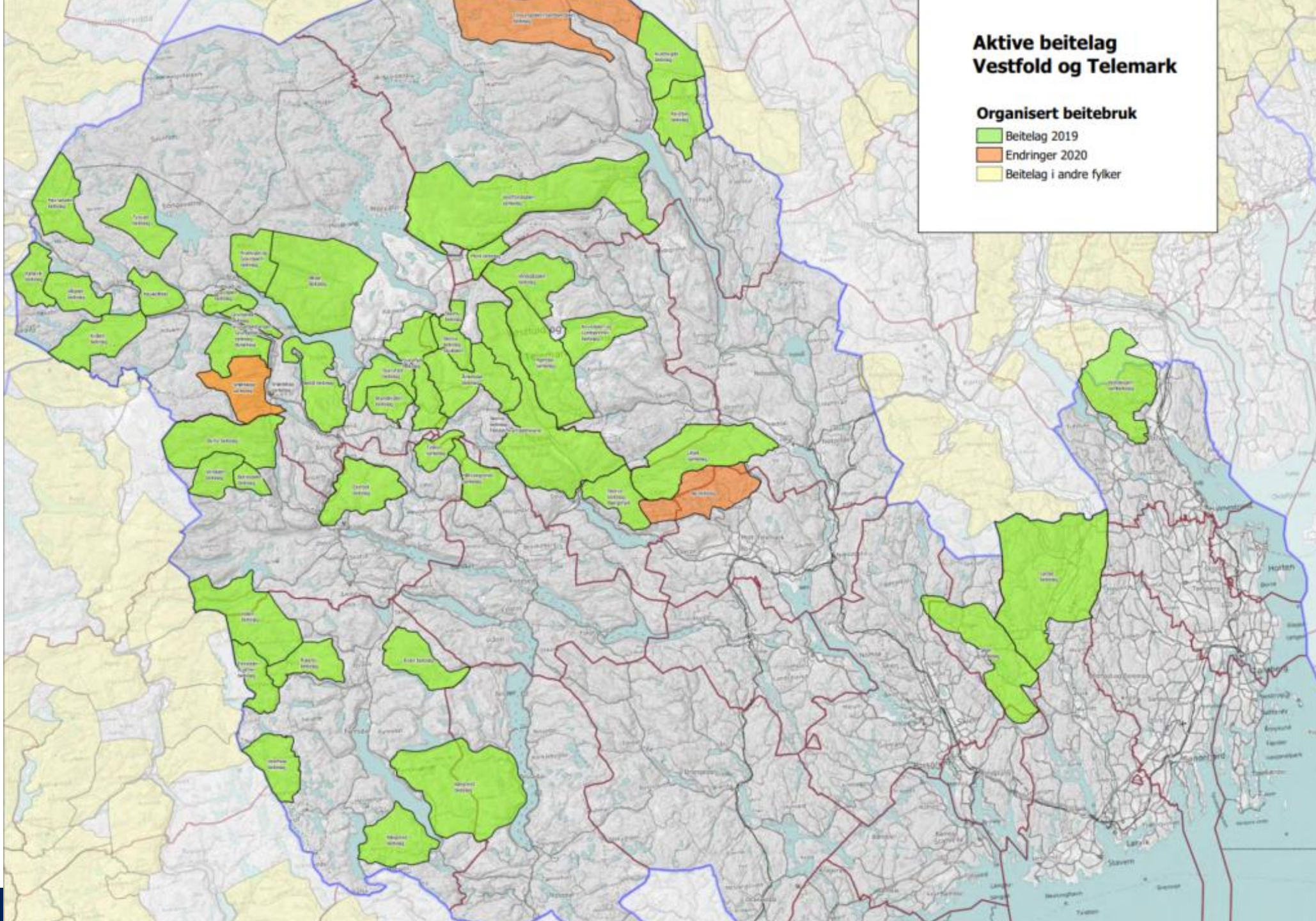



Tal beitelag og tilskott

Kommune	Beitelag (kart)	2020	2021	Sum	Søkt 2021
Vinje	16	70000	40000	110000	350000
Fyresdal	7	0	140000	140000	400000
Tokke	6	150000	40000	190000	400000
Seljord	6	50000	40000	90000	200000
Tinn	5	60000	40000	100000	60000
Hjartdal	4	50000	40000	90000	70000

Kommune	Tilskot 2020	Tilskot 2021	Tilskot 2020-2021	Søkt 2021	Prosent tilskot av søkt	Tal beitelag	OBB
Fyresdal		140 000	140 000	400 000	35	7	4
Tokke	150 000	40 000	190 000	400 000	10	6	1
Vinje	70 000	40 000	110 000	350 000	11	16	9
Seljord	50 000	40 000	90 000	200 000	20	6	2
Kviteseid		40 000	40 000	200 000	20	0	1
Nissedal		40 000	40 000	200 000	20	1	
Larvik		40 000	40 000	100 000	40	1	1
Midt-Telemark	100 000	40 000	140 000	100 000	40	1	1
Hjartdal	50 000	40 000	90 000	70 000	57	4	1
Holmestrand	50 000	-	50 000	60 000	-	1	1
Tinn	60 000	40 000	100 000	60 000	67	5	4
Skien		-	-	50 000	0	0	
Færder		-	-	50 000	0	1	
Nome	50 000	-	50 000	50 000	0	0	
Drangedal		-	-	30 000	0	0	
Kragerø		-	-	15 000	0	0	
Horten		-	-	-		0	
Tønsberg		-	-	-		0	
Sandefjord		-	-	-		0	
Porsgrunn		-	-	-		0	
Notodden	30 000	-	30 000	-		1	
Siljan		-	-	-		1	
Bamble		-	-	-		0	
Sum	610 000	500 000	1 110 000	2 335 000			



Korleis fordela

Statsforvaltaren

- Etter tal beitelag
 - OBB
 - Kart over beitelag
- Etter tal søyer 01.03.
- Etter tal dyr på utmarksbeite 01.10.
- Gjestebereitere
- Kva med dei utanom laga?
- Færre kommunar kvart år?

Kommunen sin vurdering

- Kriterier
- Tilskotssatsar
- Elektronisk overvaking (gjerding)
- Sats for eige arbeid



Sau/lam på utmarksbeite

Kommune	Antall søyer (godkjent)	Antall produsenter	Gjennomsnittlig antall sau pr bruk	Antall dyr på utmarksbeite
Tokke	2 606	30	87	6 877
Vinje	2 525	35	72	6 452
Hjartdal	1 676	42	40	4 022
Seljord	1 614	25	65	3 920
Fyresdal	1 506	21	72	3 601
Kviteseid	1 306	12	109	3 411
Tinn	1 340	27	50	2 963
Midt-Telemark	1 098	17	65	2 221
Tønsberg	1 173	18	65	2 053
Notodden	980	21	47	1 918
Kragerø	798	7	114	1 909
Sandefjord	1 113	21	53	1 666
Larvik	945	19	50	1 594
Drangedal	670	13	52	1 558
Nome	765	12	64	1 527
Holmestrand	735	13	57	1 361
Nissedal	540	6	90	998
Skien	564	16	35	741
Færder	348	8	44	673
Horten	542	8	68	640
Bamble	248	5	50	450
Porsgrunn	105	5	21	198
Siljan	-	-	-	-