

Invitasjon til inkubatorprogrammet Markedshage Trøndelag 2020 - 2022

## DYRK FOR SALG FRA MARKEDSHAGEN

– opplæring etter Stadsbruk-metoden

Inkubatorprogrammet skal gi deg kompetanse for en lønnsom, småskala grønnsakdyrking for lokalt salg direkte til kunden, også kalt markedshage. Vi vil benytte en modell utviklet i prosjektet Stadsbruk i Sverige. De har fått støtte til å involvere andre europeiske land til å teste ut dette inkubatorprogrammet. Fylkene Trøndelag, Vestland, Oslo og Viken, samt en by i Sveits og en i Nederland er med i uttestingen.

Voll gård - Kompetansesenter for urban dyrking, Norsk landbruksrådgiving og Fylkesmannen i Trøndelag vil sammen med flere samarbeidspartnere gi deg kompetanse gjennom kurs og praktisk veiledning til å starte opp en lønnsom markedshage. Inkubatoren vil ha kapasitet til å følge opp 10 deltakere. Vi søker deltakere både uten og med tilknytning til landbrukseiendom.

Etter opplæring og workshop i produksjon, dyrkingsplanlegging, forretningsutvikling og salg, vil du få veiledning til dyrking på et testareal. Markedshagen på Voll gård vil bli brukt som undervisningsarena.

### Innholdet i inkubatorprogrammet

- 6 fagsamlinger, kveld/helg.
- Veiledning for dyrking av et testareal.
- Et nettverk som jobber mot samme mål og gir motivasjon til hverandre.

Egenandel: kr 3000 (inkl. servering på samlingene).  
Reise og opphold kommer i tillegg.

Leie av testareal på Voll gård: kr 1000

Kontaktperson: Eivind Gullvik Frøiland, Voll gård  
tlf 90506033, urbandyrking@gmail.com

Påmelding på vedlagt søknadsskjema (side 4)  
innen 1. nov.



Foto: Asbjørn Barlaup, Voll gård



Fylkesmannen i Trøndelag  
Trööndelagen fylhkenålma

V O L L  
G A R D  
HELE BYENS BONDEGÅRD

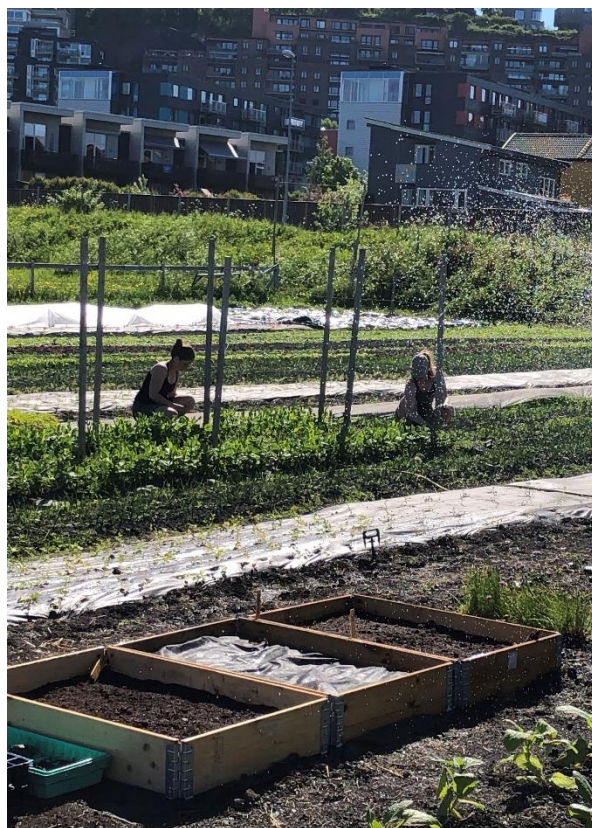

Norsk  
Landbruksrådgiving

## Hvilke tilbud får du gjennom inkubatorprogrammet:

Kursvarighet: 6 samlinger kveld/helg

Rådgivningstilbud: Individuell rådgiving 2 timer, til planlegging av din markedshage

Kontaktperson for inkubatoren: Eivind Gullvik Frøiland, Voll gård, tlf 90506033,

Rådgiving i vekstsesongen i regi av Voll gård og Norsk landbruksrådgiving Trøndelag (NLR)

- Felles grønnsakshagevandring i vekstsesongen på Voll gård
- Grupperåd/Digital hagevandring – lokalt - 3 samlinger i regi av NLR
- Praktisk rådgiving, 4 timer, inntil 2 hjemmebesøk.
- Rådgivningsforum/ erfaringsutveksling via Facebook-gruppe/ e-post-gruppe

Testareal: Alle deltagere må ha tilgang til et testareal på ca 250m<sup>2</sup>. Voll gård kan tilby testareal til 3 deltagere. Øvrige deltagere må skaffe tilgang på testareal selv. Prosjektet kan være hjelpelig med å skaffe testareal dersom du ikke har på egen eiendom eller har mulighet til å ordne det selv.

Forbehold om endringer i programmet.

### KURSPROGRAMMET:

Arrangement	Innhold
Samling 1 <b>Innføringskurs i dyrking av grønnsaker</b> Tirsdag 17. nov kl 17.00 – 21.00  Sted: Statens hus, Trondheim	<b>Sigurd Vassenden, Grønt frå Grindal:</b> Grønnsakshagen, etablering og arbeid gjennom sesongen, bedriftsetablering og off. krav <b>Olaug Bach:</b> Om ulike grønnsakskulturer, spesialgrønnsaker og små kulturer på friland <b>Kari Bysveen:</b> Gjødsling, forebyggende tiltak, vekstskifte, jordkultur og jordliv  <b>MERK:</b> Denne samlingen er det mulig å delta på selv om man ikke deltar på inkubatorprogrammet. Påmelding: <a href="mailto:urbandyrking@gmail.com">urbandyrking@gmail.com</a>
Samling 2 – dag 1 <b>Etablering av bedrift</b> Fredag 22. januar kl 17.00 – 21.00  Sted: Voll gård	<b>Nina Søfteland Lie, Nennsom:</b> Oppstart av en markedshage og produksjon gjennom sesongen, og salgsstrategi  Andre tema som vil bli gjennomgått: <ul style="list-style-type: none"><li>• Fra et serveringssted: Behov for grønnsaker og krav til produkt og omsetning</li><li>• Offentlige krav til produksjon- og salgsgodkjenninger</li><li>• Hvordan starte en bedrift, organisasjonsform</li></ul> Workshop
Samling 2 – dag 2 <b>Dyrkingsplanlegging</b> Lørdag 23. januar kl 10.00- 16.00 Dyrking etter markedshageprinsipp.  Sted: Voll gård	<b>Hans Gaffke, NLR:</b> Dyrkingsplanlegging: Valg av arter. Tidspunkt for såing og planting. Planteavstand Høstingsplanlegging Foretaksplanlegging: Kostnader med produksjon Kostnader med salg og administrasjon  Workshop

<b>Hjemmeoppgave</b> Februar	Planlegging av eget testbed: Arts – og sortsvalg
Samling 3: <b>Effektiv produksjon</b>  Tirsdag 23. Februar kl 17.00 – 21.00  Sted: Voll gård	<b>Hans Gaffke, NLR:</b> Effektiv utnyttning av arealet, vekstsesongen og i arbeidet Utstyr for produksjon Høsting og lagring  Workshop: Planlegging av testbed
<b>Bestillingsfrist 1mars</b>	For innkjøp av frø og småplanter
Samling 4: <b>Forretningsutvikling.</b>  Lørdag 20. mars kl 10.00 – 16.00  Sted: Voll gård	<b>Matnavet på Mære:</b> Kundevurdering. Markeder. Salgsstrategier Konkurrenter. Kompetansefortrinn Kommunikasjon Workshop
Samling 5: <b>Klargjøring for dyrking.</b>  Torsdag 6. mai kl 17.00 – 21.00  Sted: Voll gård	<b>Voll gård:</b> Praktisk i felt. Grunngjødsling. Bruk av kompost. Planting og såing. Ugrasarbeid. Arbeid i vekstsesongen.
Samling 6: Januar 2022	Evaluering/erfaringsutveksling av sesongen 2021

Bidragstyttere i kursopplegget:

Botildenberg, i Malmø	Prosjekt Stadsbruk Europa Ansvarlig for innføring/opplæring	Cyrille Gaubert
Voll gård	Ansvarlig for inkubator Ansvarlig dyrkingsekspert markedshage 3 testbed Oppfølging i vekstsesong	Asbjørn Barlaup Eivind Gullvik Frøiland Nina Søfteland Lie
Fylkesmannen i Trøndelag	Prosjektadministrasjon Mobilisering Igangsetting Organisering av samlinger	Gunhild Halvorsen Liv Gystad Kari Kolle
Norsk landbruksrådgiving	Faglige foredrag Rådgiving Gratis førsteråd Oppfølging i vekstsesong	Olaug Bach Hans Gaffke Kari Bysveen
Innleid kompetanse	Bedrifts - og markedskompetanse	Markedshagedyrkere Matnavet på Mære

## SØKNADSSKJEMA

Søknaden sendes til [urbandyrking@gmail.com](mailto:urbandyrking@gmail.com) og den skal inneholde:

(kan kopieres og limes inn i e-posten)

Navn:

Alder:

Gateadresse

e-post

Poststed

Telefon:

1. Hva er din motivasjon for å søke om å bli med?
2. Vi ønsker litt informasjon om din forretningsidé og dine ambisjoner på kort og lang sikt:
3. Har du eget testareal til disposisjon eller ønsker du å leie? I tilfelle hvor?
4. Hvilke kompetanse og erfaring har du på grønnsaksproduksjon før kursstart?
5. Vi ber om din tillatelse til å dele din e-post mellom de parter som arrangerer kurset.
  - Svar:      Ja      Nei