



Søknad om tillatelse til:

- Mottak og mellomlagring av brukt asfalt
- Mottak og mellomlagring av brukt betong

Søknadsskjema for bedrifter som mottar brukt asfalt og/eller betongrester

Utfylt skjema skal sendes Statsforvalteren i Møre og Romsdal. Det vil som oftest være nødvendig å benytte vedlegg til skjemaet. Det framgår av skjemaet når opplysninger skal gis i vedlegg. Vedlegg skal også benyttes ved plassmangel i tabeller. Vedlegg skal nummereres i samsvar med punktene i skjemaet. Utfylt skjema kan enten sendes elektronisk til sfmrpost@statsforvalteren.no eller som vanlig post til Postboks 2520, 6404 Molde.

Skjema sist endret: 26.01.2021 - GUGJ

1 Opplysninger om søkerbedriften

1.1 Navn, adresse mv.:

Bedriftens navn	Møre Miljøsanering AS	Telefon sentralbord
Gateadresse	Straumsheimvegen 15	
Postadresse.....		
Postnummer, -sted	6220 Straumgjerde	Telefon kontaktperson
Kontaktperson	Espen Høidal	97 98 79 87

1.2 Kommunnavn

1.3 Bransjenr. (NACE-kode(r))	<input type="text" value="43.110"/>	1.4 Foretaksnr. ...	<input type="text" value="912 383 822"/>
		Bedriftsnr. ..	<input type="text"/>

1.5 Søknaden gjelder:

Nyetablering Endring av virksomhet/produksjon

1.6 Dato(er) for start av ny virksomhet eller produksjonsendring.....

1.7 Dato for eventuell foreliggende tillatelse (dersom søknad om endring)

1.8 Hovedaktiviteten ved anlegget er:
Dato for en eventuell tillatelse til denne aktiviteten

2 Lokaltet

2.1 Gårdsnr. ... Bruksnr. ...

2.2 Koordinater (Euref 89 UTM-sone 32):
 Nord (7 siffer): Øst (6 siffer): Kart over området der lagerområdet er merket av, må legges ved.

2.3 Avstand til nærmeste bebyggelse Type bebyggelse....
 Avstand til nærmeste bolig..... Type bolig

Liste med navn og adresse til de nærmeste naboene skal gis i vedlegg.

2.4 Er området regulert til industri? Ja Nei Annet
 Det aktuelle området må være regulert til formålet. Det kan ikke gis tillatelse i et område som f.eks. er regulert til LNF (landbruk, natur og friluft).

2.5 Resipient ved mulig avrenning til vann (navn på elv eller vann/sjøområde).....

3 Produksjonsforhold

3.1 Avfall som kommer inn til anlegget:

Type avfall (brukt asfalt eller brukt betong)	Menge (tonn) pr. år	
	I dag	Søkes om
Brukt asfalt		10000
Brukt betong		2000

3.2 Avfallsfraksjoner som sendes ut fra anlegget:

Fraksjon (brukt asfalt eller brukt betong)	Menge pr. år (tonn)		Disponeringsmåte	Evt. nærmere spesifisering av avfallet
	I dag	Søkes om		
Brukt asfalt		10000	Underbygging av asfalt	
Brukt betong		2000	Oppfyllingsmasse	

3.3 Medfører avfallshåndteringen/-disponeringen fare for forurensning/ulemper i omgivelsene (inkl. forsøpling)? Ja, beskrivelse vedlagt Nei

Er det gjennomført/planlagt tiltak for å begrense forurensningene/ulempene? Ja, beskrivelse vedlagt Nei

3.4 Forekommer klager på hvordan avfall sorteres eller lagres? Ja, beskrivelse vedlagt Nei

3.5 Er det planlagt å knuse brukt asfalt og/eller brukt betong på _____

anlegget?

Ja, asfalt Ja, betong Nei **4 Underskrift**

Sted: <u>STRAUMGJERDE</u>	Dato: <u>31/10 23</u>
Underskrift: <u>Espen Høidal</u>	

5 Vedlegg

Vedlegg nr.	Innhold
1	Redegjørelse
2	Karter

Vedleggene skal minst omfatte:

- Kart i ulike målestokker (gjerne 1:50000, 1:5000 og 1:1000) der område for lagring av asfalt og/eller betong er avmerket. På www.gislink.no kan man finne ulike kart. Der finnes også koordinater (øst er merket X, og nord er merket Y).
- Liste over naboer. Den skal inkludere naboenes postadresse.

Statsforvalteren i Møre og Romsdal
Postboks 2520
6404 Molde

Møre Miljøsanering AS
Straumsheimvegen 15
6220 Straumgjerde

31.01.2023

Søknad om mottak av asfalt og ren betong for gjenvinning etter Forurensningsloven § 11, jf. §29 på gnr. 397 bnr. 6 i Vatnedalen i Ålesund kommune

Møre Miljøsanering AS søker med dette om mottak av asfalt og ren betong for gjenvinning for å kunne gjenbruke disse massene i prosjekt i nærområdet.

Omgang

Massene ønsker vi å knuse regelmessig, minimum 1-2 gang pr år.
Se vedlagte kart for hvor vi knuser og mellomlagrer massene på tomten.
Estimert volum er 2000 tonn betong og 10 000 tonn asfalt.

Rutiner

Når det gjelder rutiner for mottakskontroll, bruker vi Smartdok, produksjonsverktøyet i Møre Miljøsanering, der alle lass blir registrert, både inn og ut av anlegget. Ved mottak av massene vil vi kreve analyserapport fra avfallsprodusent.

Mottaket av asfalt kommer i fra lokalområdet, fra veiasfalt som ikke inneholder tjære.

Knusingen vil foregå slik at vilkårene i kapittel 30 i forskrift om begrenning av forurensning overholdes.

Nærmeste nabo til tomten er ca. 480 meter unna.

Støy og støv

Ved knusing vil det bli benyttet «betongtygger», som er svært støysvak, og dermed tilfredsstillende kravene i Forurensningsloven § 30. All aktivitet vil foregå i normal arbeidstid.

For å unngå støvproblemer i nærområdet, vil veier og plasser regelmessig gjøres rent.

Årlig rapportering

Møre Miljøsanering vil årlig rapportere til Fylkesmannen, returmengder asfalt og betong inn og ut av anlegget.

Journalføring

Det vil daglig bli ført logg over hvilke mengder som passerer anlegget. Registrering av massene vil skje på kubikk. Av loggboken vil det for inngående masser fremgå mengder og «opprinnelsessted», og for utgående masser mengder og leveringssted/anvendelsesformål.

Ved en godkjenning av denne søknaden vil Møre Miljøsanering tilknytte seg *Kontrollordningen for asfaltgjenvinning*.

Avsluttende

Møre Miljøsanering har som mål for tiltaket å bidra til økt gjenbruk av betong og asfalt, og gjennom dette bidra til å redusere Co2-utslippene, samt å legge til rette for kontrollert håndtering av disse massene.

Vi håper at Statsforvalteren i Møre og Romsdal ser meget positivt på dette tiltaket, både å gjenbruke massene og å slippe å kjøre denne massen unødvendig lengde på det offentlige veinettet.

Straumgjerde, 31.10.2023



Espen Høidal

1 : 50



Vatne, Ålesund

Tilbake til trefflisten

① Asfalt

② Betong

-1°C

GRUNNKRETS

Vatne

Veibeskrivelse Kollektivtrafikk

Kart

Flyfoto etc

Eiendomsgrensler

Ladestasjoner

Gjestehavner

Mer

Opplevelser i nærheten av Vatne, Ålesund

Eiendom - Om cookies

50 m

1 = 100

Vatne, Ålesund

Tilbake til trefflisten

① ASfalt

② Betong

-1°C

GRUNNKRETS

Vatne

Veibeskrivelse Kollektivtrafikk

1

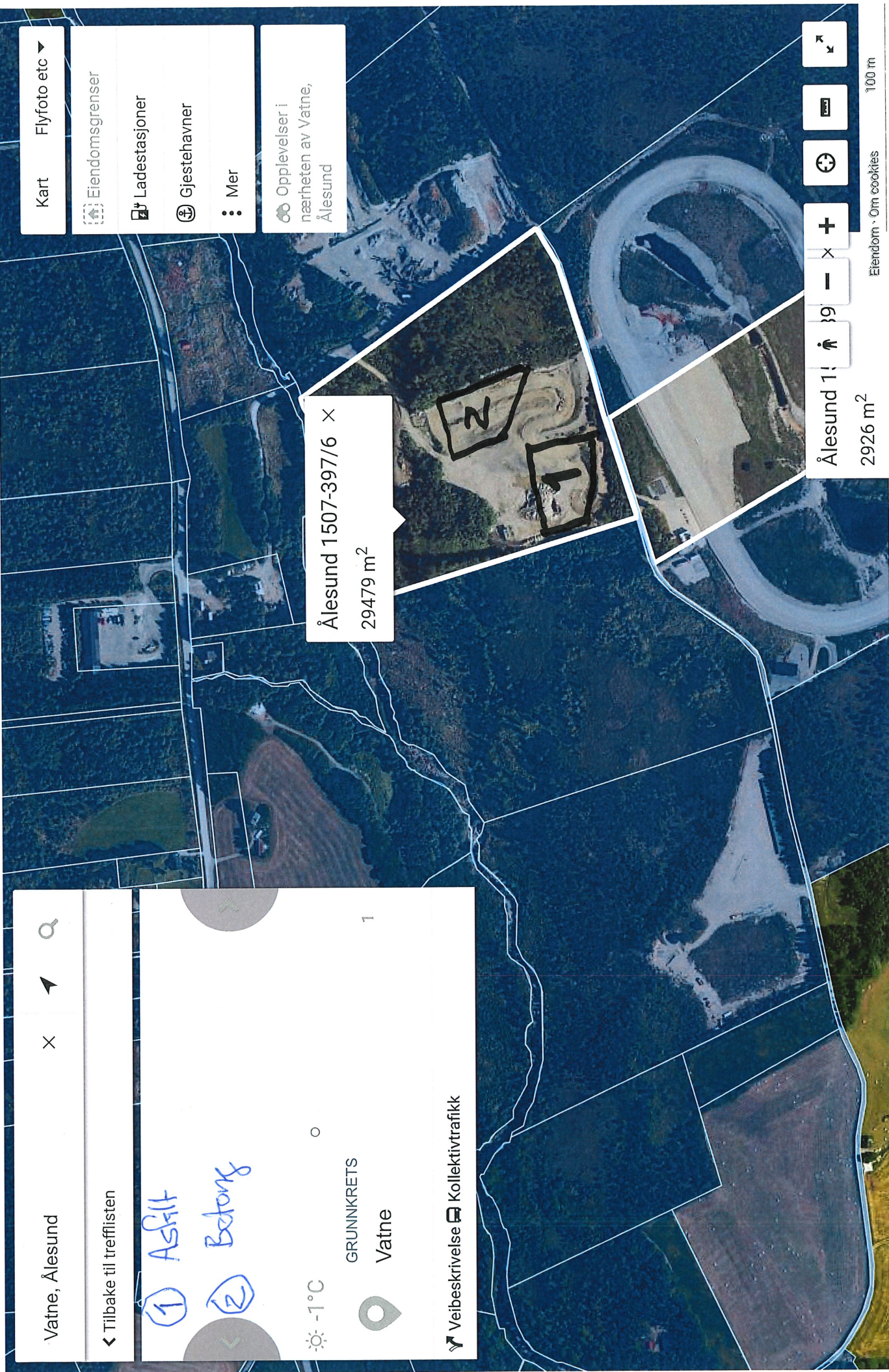

- Kart Flyfoto etc ▼
- Eiendomsgrenser
- Ladestasjoner
- Gjestehevner
- Mer
- Opplevelser i nærheten av Vatne, Ålesund

Ålesund 1507-397/6

2926 m²

Eiendom · Om cookies

100 m

1:500



Vatne, Ålesund

X



← Tilbake til trefflisten

☀ -1°C

GRUNNKRETS

Vatne



Veibeskrivelse Kollektivtrafikk

Kart

Flyfoto etc ▾



Eiendomsgrenser



Ladestasjoner



Gjestehevner

⋮ Mer



Opplevelser i nærheten av Vatne, Ålesund

Ålesund 1507-0/1

246924 m²



Eiendom · Om cookies

500 m

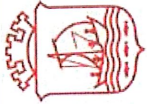

1507 Ålesund kommune

Naboinformasjon

Hovedeiendom

Gnr/Bnr/Fnr/Snr	397/6/0/0
Adresse(r)	Vatnevegen 375, 6265 VATNE
Eier(e)	

Naboliste

I h.h.t. personopplysningsloven er eier-/hjemmelshaverinformasjon i denne løsningen kun tilgjengelig for offentlige saksbehandlere. I h.h.t. plan- og bygningsloven er det eiere og festere av nabo- og gjenboiereiendommer som skal varsles. Eier er ikke alltid ensbetydende med hjemmelshaver. Det er ansvarlig søker/tiltaksøver som er ansvarlig for å gjøre de nødvendige undersøkelser og sørge for at korrekt eier og fester varsles.

Gnr/Bnr/Fnr/Snr	397/5/0/0
Adresse(r)	Vatnevegen 370, 6265 VATNE Vatnevegen 483, 6265 VATNE
Eier(e)	

Gnr/Bnr/Fnr/Snr	397/1/0/0
Adresse(r)	Ingen adresse funnet.
Eier(e)	

Gnr/Bnr/Fnr/Snr	397/113/0/0
Adresse(r)	Ingen adresse funnet.
Eier(e)	MØRE OG ROMSDAL FYLKESKOMMUNE, Postboks 2500, 6404 MOLDE (Vegeier) ÅLESUND KOMMUNE, Postboks 1521, 6025 ÅLESUND (Vegeier)

From: Espen Høidal[espen@moremiljo.no]
Sent: 31.10.2023 09:18:10
To: Postmottak SFMR[sfmrpost@statsforvalteren.no]
Subject: Søknad om gjenvinning av betong og asfalt

Sjå vedlagt søknad

Mvh Espen Høidal Tlf 97 987 987
Møre Miljøsanering AS