

Områderegulering
 Stad skipstunnel, Selje kommune
 Plankart Moldefjorden



<ul style="list-style-type: none"> Byggeskilt og anlegg (PBL § 12-5, nr. 1) Boligbyggette - tilfregende småhusbyggette Fritidsbyggette - tilfregende Uthus/haukubadhus Lekkeplass Samferdselsanlegg og teknisk infrastruktur (PBL § 12-5, nr. 2) Agerveg Gangveg/gangareal Parkeringsplasser Annen veggrunn - tekniske anlegg Annen veggrunn - grønnareal Havn Kal Andre leik, innast, fraser (sideareal skipstunnel) Grenseteknikk (PBL § 12-5, nr. 3) Veggrønningsgrønn Landbruks-, natur- og rekreasjonsområde (PBL § 12-5, nr. 4) Landbruksformål Jordbruk Bruk og vern av sjø og vassdrag (PBL § 12-5, nr. 6) Hemnesområde i sjø Småbåthavn Frikulturområde i sjø og vassdrag U. Utbygging til min. 1000 - 12 (Nivå 4 - P4 bunn) D. Depanering i sjø (Nivå 4 - P4 bunn) Hemnesområde (PBL § 12-6) Frakt Andre skiltinger (turnell) Bevaring kulturmiljø Rau- og skredfare (Skiltingsskiltene S1 og S2) Høydepningsanlegg (inkl. høydepningsbær) Bestemmelsesområde Multeridag rigg og anleggsområde 	<p>Linjesymbol</p> <ul style="list-style-type: none"> Planlegges Formålsgrense Byggingsgrense Byggeskilt som fortsetter fjernt Regulert sennefjelle Fraktdiagnose vekkryss Bru Mak-livslandskaps Bestemmelsesgrense Skiltinggrense / Angitt henstyn / Fare
---	--

SAKSBEHANDLING	DATO	SIGN
Behandling av forslag til planprogram	27.08.2015	RS
Vinnel om oppstart, usendt 08.09.15 med frist	22.10.2015	MM
Fasitasting av planprogram	14.12.2015	RS
Begrunnet varsel om utbedling av planområde	25.07.2016	JN
1. gangs behandling planområdet	25.01.2017	GOL
Utbygging til offentlig ettersyn fra 01.02.2017 til	16.03.2017	GOL

REVISJONER	DATO	SIGN
01 Planforslag	12.01.2017	JN
02 Justerte krys ved Moldefjorden	26.01.2017	JN
03 Justert etter offentlig ettersyn	26.04.2017	JN

PLAN ID	144201702
OPPDAGSNER	694265-06
OPPDAGSLEDER ASPLAN VIK	H. Lunvingard
DIGITAL FREMSTILLING	J. Nyland
KONTROLLER AV	H. Lunvingard

KOORDINATSYSTEM	Euref89 zone 32, NAD2000
DATO	12.01.2017
EKVIDISTANSE	1m
MÅLESTOKK	1:2000 (A1)



UTARBEIDET AV

asplan viak

KYSTVERKET

KYSTVERKET
 KYSTVERKET AS
 P.O. BOX 100
 4001 KJELLER
 T: 023 20 00 00
 E: kystverket@kystverket.no

Reguleringsformål Fritliggende småhusbebyggelse Konsentrert småhusbebyggelse Landbruksområde Offentlig trafikkområde Annen veigrunn Gang-/sykkelvei Kollektivanlegg Trafikkområde i sjo og vassdrag Offentlig frområde Frområde i sjo og vassdrag Privat vei Privat småbåtanlegg (landdelen) Privat småbåthavn (sjodelen) Anlegg i grunnen Felles avkjørsel	Jurdiske linjer Formålsgrænse Regulert sentrifilje Ferskiline i veikryss	Tegnenummer LB - 922	Revisjon O-01
		Prosjekt C-01 - Gjeldende reguleringsplan	Utarbeidet av 23.09.2016 - JN



Reguleringsplan

Prosjekt
Stad skipstunnel, Seije kommune
 Kystverket

Gjeldende regulering
 Moldefjorden

Kartskala
 1:2000 (A1)
 Dato
 23.09.2016

Utarbeidet av
 H. Munksgaard
 604263-01

Tegnenummer
LB - 922
 Revisjon
O-01

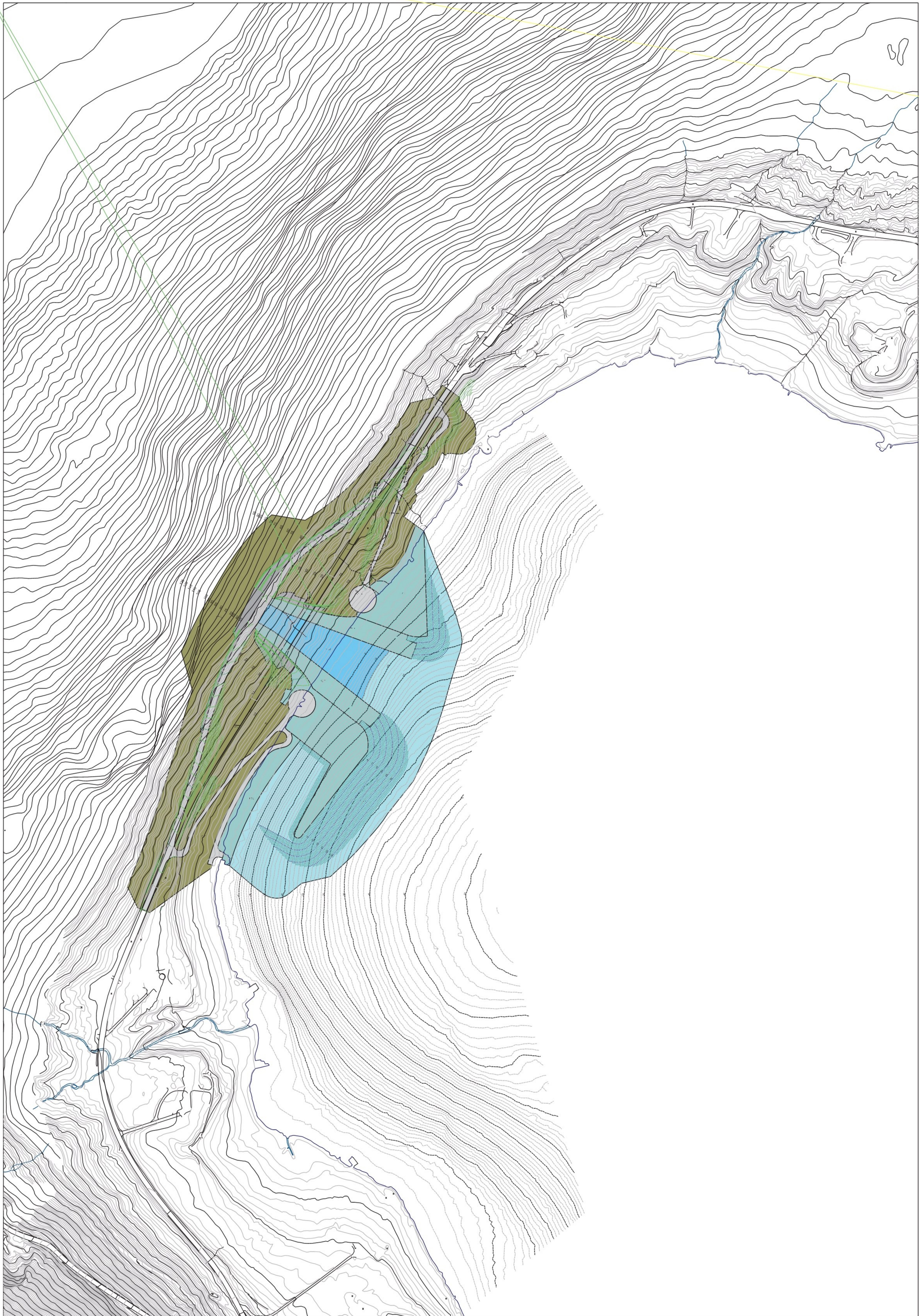

Høiheds-kategorier 	LB - 927 <small>Tempereringsplan</small>		O-03 <small>Revusjon</small>	
	<small>Prosjekt</small> CO1 - Vår med eksisterende kringing CO2 - Vår med uavtalt planlagt CO3 - Vår med revidert planlagt	<small>Utvalgt dato</small> 23.01.2017 23.01.2017 23.04.2017	<small>Forfatter</small> JN JN JN	<small>Revusjon</small>
	asplan vick Stad skipstunnel, Seje kommune Kystverket			
	Helingskart Moldefjorden			<small>Skala</small> 1:2000 (A1) <small>Oppmåling</small> H. Munksgaard <small>Dato</small> 03.12.2016
	LB - 927 <small>Fig. Type</small> E3a, L3000			O-03 <small>Fig. Type</small> E3a, L3000

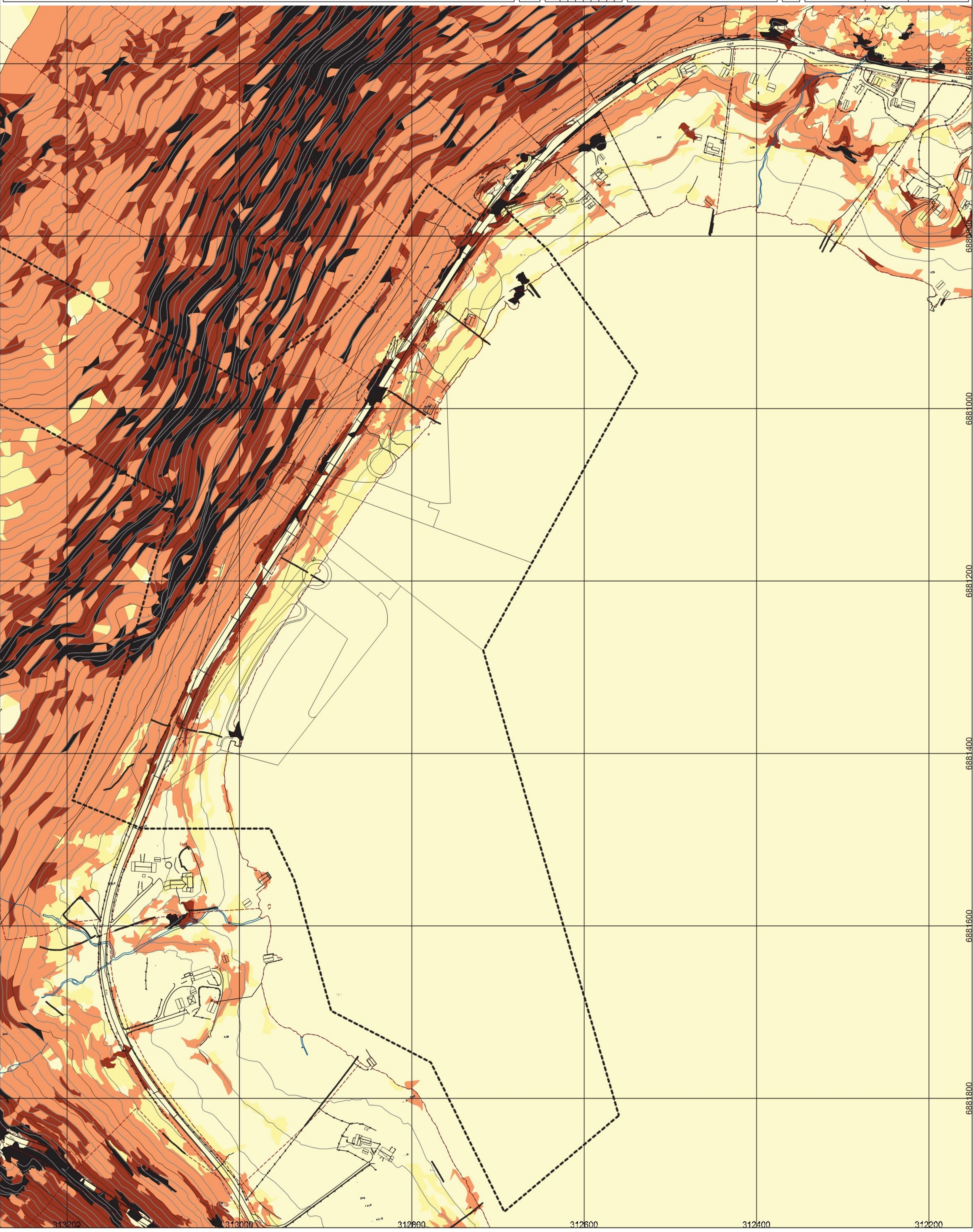

- Flatesymbol**
- Bebyggelse
 - Samfund
 - Fullt dyrka jord
 - Overflatedyrka jord
 - Innmakskabelte
 - Skog
 - Åpen fastmark
- Linjesymbol**
- Planengrense
 - Tilslagsgrense

LB - 928

O-03

Plan	Revisjon
CO1 - Innlevert planlagt utleiesområde	23.01.2017
CO2 - Justerte kryss ved Moldefjorden	23.01.2017
CO3 - Innlevert planlagt	23.04.2017

asplan vick

Prosjekt: **Stad skipstunnel, Seje kommune**
 Områderegulering: **Kystverket**

Arealtype (AR5)
 Moldefjorden

Skala: 1:2000 (A1)
 Tegnet av: H. Munksgaard
 Dato: 27.12.2016

Fig. Type: E3a, Løype 1
 O-03

