

# Kva blir konsekvensane?

Digital naturmangfaldveke for kommunane i Vestland

16.11.2021



Statsforvaltaren i Vestland

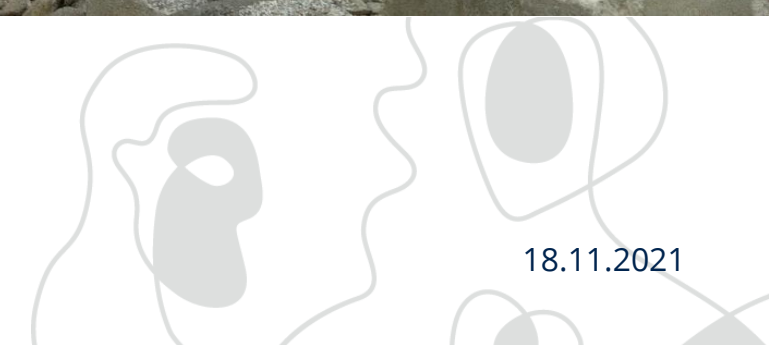

18.11.2021



## Konsekvens, effekt, påverknad...

- Kunnskapsgrunnlaget § 8, del 3: korleis vert naturmangfaldet påverka
  - Har henta inn kunnskap om kva artar og natur som vert påverka, og tilstand
  - Ikkje gløym denne siste delen av kunnskapsgrunnlaget! Den er veldig viktig!



## MILJØFORHOLD OG PÅVIRKNINGER FOR RØDLISTEARTER



# Gå til Artsdatabanken

- Viktigste faktorane for påverknad finn ein i raudlistene
- Eigen publikasjon om miljøtilhøve og påverknader for raudlisteartar
  - Samanstilling av kunnskap



# Kva trugar naturmangfaldet?

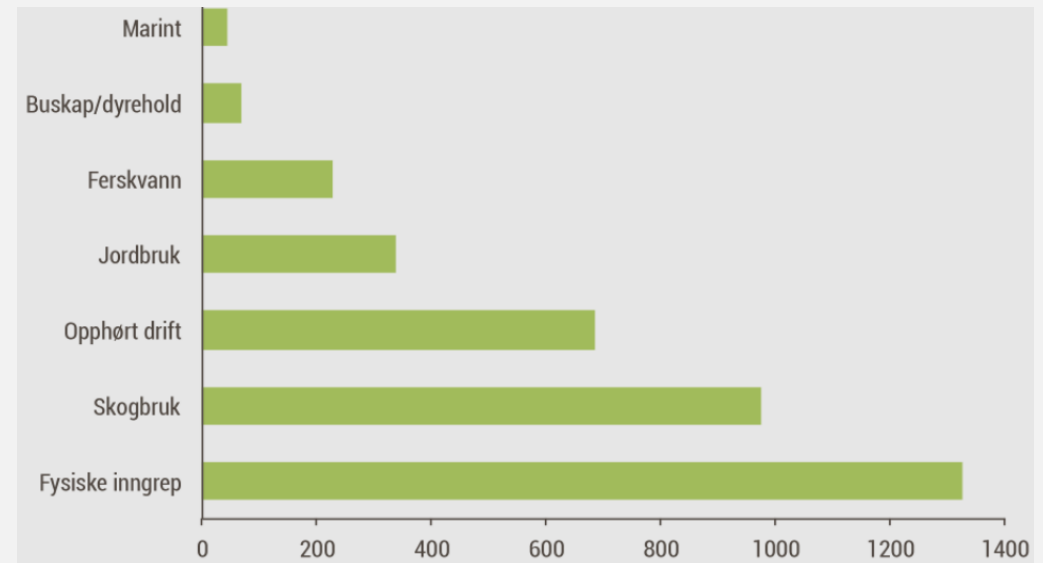

Arealendringer påverkar 9 av 10 truga artar

- Bustad- og fritidsbustader, veger og infrastruktur, energiutbygging, hogst, drenering av våtmark, landbruk

Fysiske inngrep: bustad- og fritidsbustader, veger og infrastruktur, fjerning av gamle hole trær, osv.



Veileder | M-1941

## Konsekvensutredninger for klima og miljø

Når vi ønsker å bruke arealer til ulike formål, må det vurderes hvilke konsekvenser planen eller tiltaket kan få for klima og miljø.



### Krav til prosess og innhold

Ansvar – Krav om konsekvensutredning – Medvirking – Utredningskrav



### Kunnskapsgrunnlaget

Innhente kunnskap – Vurdere alternativer – KU for overordnede planer



### Vurdere miljøkonsekvensene av planen eller tiltaket

Naturmangfold – Forurensning – Kulturmiljø – Friluftsliv – Landskap –  
Vannmiljø – Økosystemtjenester – Klimagassutslipp



### Finne gode miljøløsninger

Forebygge virkninger – Presentere resultater fra KU – Hvordan skal  
beslutningstaker behandle en KU?

# Konsekvensuttreiing (KU)

- Konsekvensar for natur vil ofte gå fram av KU
  - Ny rettleiar M-1941 (2021)
- Fagrapportar, forskingsprosjekt høyringsuttale



# Både lett og vanskeleg...

- Tiltak som bygger ned t.d. ein truga naturtype eller artar som fysisk er på staden (plantar, mose, lav, sopp) = vert øydelagt
- Men effekten er ikkje alltid like klar.. T.d. korleis vil eit nytt hyttefelt med auka menneskeleg aktivitet i randsona av villreinområde påverke villrein?
  - Usikkerheit om effektane kan føre til bruk av føre-var-prinsippet (§ 9)

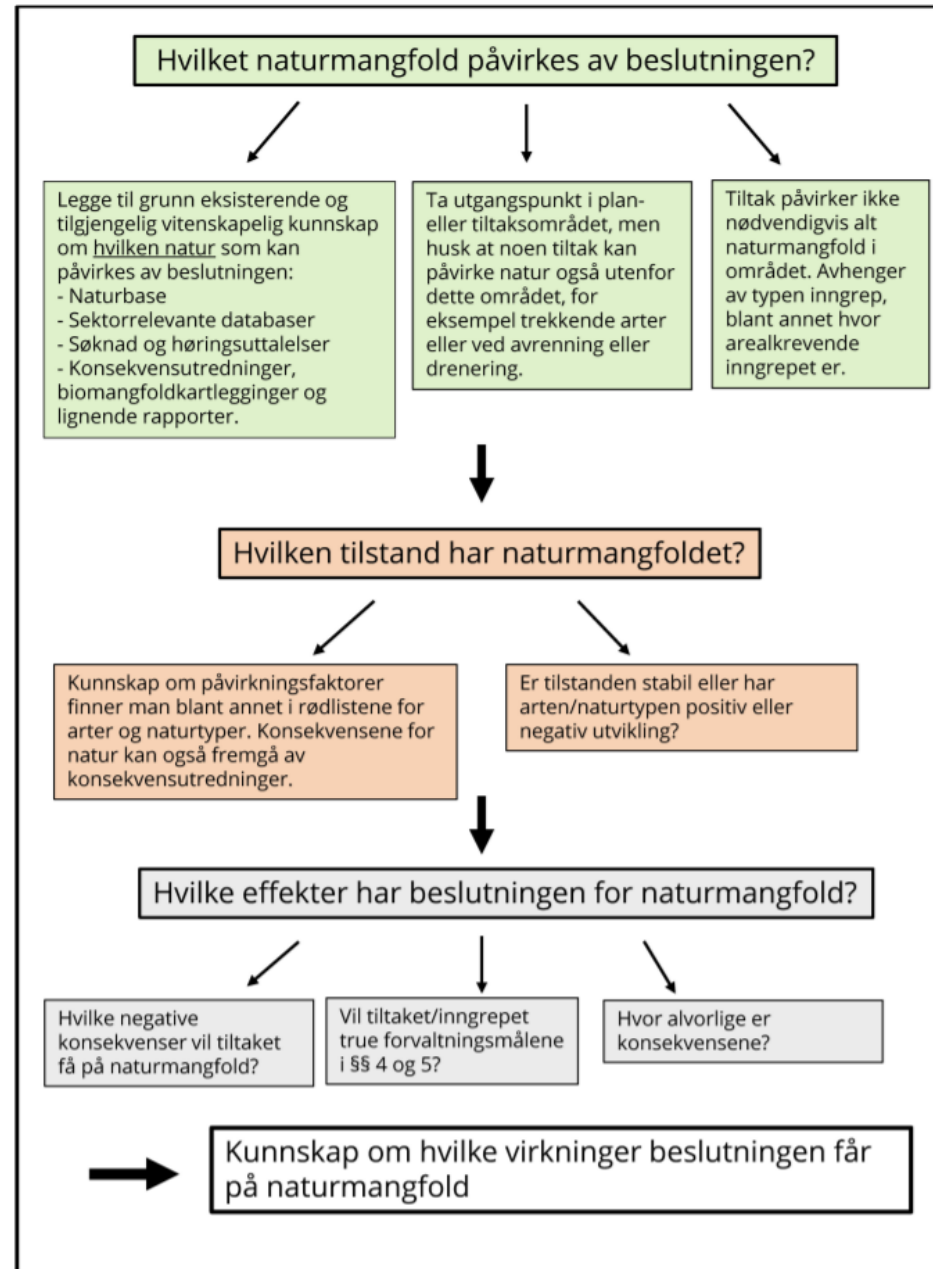



# Ikkje gløym heilskapen

- Artar treng nok areal med eigna leveområde og helst samanheng i leveområde
- Influensområdet
  - Avrenning til vassdrag, drenering (endring av leveområde), trekkfugl
- Samla belastning (§ 10)
- Avbøtande tiltak (§§ 11 og 12)





Takk for merksemda!

Sarah Skouen



Statsforvaltaren i Vestland

**Sarah Kvåle Skouen**  
Seniorrådgjevar/kommunalavdelinga  
saks@statsforvalteren.no  
55 57 21 15



Facebook @SFVestland  
Twitter @SFVestland  
Nettside statsforvaltaren.no/vl