

beregnet BOF5 (pe) i 2020

Type virksomhet	antall aktive dager i uken	Antall	Enhet	Beregning basert på bidrag i kg BOF5 per enhet per døgn, jf. tabell 1		Gjennomsnittlig døgnbelastning for maks ukentlig belastning gjennom året (kg BOF5/døgn)	Pe	kilde/kommentar
				Tillegg	Fratrekk			
Fast bosatte								
Fast bosatte i tettsted: Lillesand	7	7966	person	478		478	7966	SSB Tettsteder 2020. Se arkfane "Tettsteder"
Tilknyttede abonnenter utenfor tettstedene	7	347	person (antatt 2,3 pers. pr. abn)	21		21	347	Antar 2,3 personer per abonnent (beboere pr husholdning i Lillesand, tall fra SSB). Basert på kartfestede abonnenter som befinner seg utenfor tettstedene. Se arkfane "Tilkn. abn. utenfor tettsted"
Fast bosatte døgnpendlere, sysselsatte som pendler ut av regionen	5	2700	yrkesaktiv		46	-46	-771	SSB statistikkbanken, 11616: Sysselsatte per 4. kvartal, etter region, alder, statistikkvariabel og år; år="2020", kommune="Lillesand", 19.09.2021. Se arkfane "SSB Sysselsetting"
Sysselsatte som pendler inn i regionen	5	2250	yrkesaktiv	39		39	643	SSB statistikkbanken, 11616: Sysselsatte per 4. kvartal, etter region, alder, statistikkvariabel og år; år="2020", kommune="Lillesand", 19.09.2021. Se arkfane "SSB Sysselsetting"
Bedrifter med tillatt prosesspåslipp	7	2	bedrift	83	0	83	1387	Se arkfane "Industri"
Skoler	5	0		0	0	0	0	Det er antatt at maksuke inntrer utenfor skoleåret og skolene som benyttes som pensjonat om sommeren er inkludert under hotell/hytte
Sykehus, pleiehjem, gamlehjem og andre helseinstitusjoner	7	56	sengeplass	1	0	1	11	Det er antatt at alle beboere er lokale, og det er dermed kun gitt tillegg for merbelastning fra vaskeriet i sykehjem. Lillesand bo- og aktivitetssenter og Marishei bofelleskap.
Hotell, pensjonat								
a) høy standard	7	76	sengeplass	5		5	91	Horisonten hotell, Lillesand hotel
Hytter								
Tilknyttede abonnenter	7	828	brukerdøgn (antatt 3 pers. pr. enh.)	50		50	828	345 abonnenter fra abonnentdata har "Avtaetype" = "Fritidseiendom", antar 3 personer pr. fritidseiendom. Se arkfane "Tilkn. abn. fritidsbolig". Det antas at 20 % av denne belastningen kommer fra lokale pe, og det er dermed gjort et fratrekk for disse.
Ferieleiligheter								
a) med vannklosett og full sanitærteknisk standard	7	116	sengeplass	7		7	116	Lillesand Apartment, Tingsaker camping Se arkfane "Hotell_Hytte"
Campingplasser								
a) med vannklosett	7	400	gjestedøgn (antatt 3 per. pr. enh.)	12		12	200	Se arkfane "Campingplasser"
Restauranter, kafeer	7	898	stol	13		13	225	Uttrekk fra Enhetsregisteret med næringskode "Overmattings- og serveringsvirksomhet". Se egen arkfane i Excel-arket: "Restaurant, kafeer"
Septikslam mottak	7	0	m³			0	0	Det leveres ikke septikslam til kommunens renseanlegg

	kg BOF/døgn	pe
Total belastning	663	11042
		0,06kg BOF5/døgn

beregnet BOF5 (pe) i 2021

Type virksomhet	antall aktive dager i uken	Antall	Enhet	Beregning basert på bidrag i kg BOF5 per enhet per døgn, jf. tabell 1		Gjennomsnittlig døgnbelastning for maks ukentlig belastning gjennom året (kg BOF5/døgn)	Pe	kilde/kommentar
				Tillegg	Fratrekk			
Fast bosatte								
Fast bosatte i tettsted: Lillesand	7	8050	person	483		483	8050	SSB Tettsteder 2021. Se arkfane "Tettsteder"
Tilknyttede abonnenter utenfor tettstedene	7	347	person (antatt 2,3 pers. pr. abn)	21		21	347	Antar 2,3 personer per abonnent (beboere pr husholdning i Lillesand, tall fra SSB). Basert på kartfestede abonnenter som befinner seg utenfor tettstedene. Se arkfane "Tilkn. abn. utenfor tettsted"
Fast bosatte døgnpendlere, sysselsatte som pendler ut av regionen	5	2700	yrkesaktiv		46	-46	-771	SSB statistikkbanken, 11616: Sysselsatte per 4. kvartal, etter region, alder, statistikkvariabel og år; år="2020", kommune="Lillesand", 19.09.2021. Se arkfane "SSB Sysselsetting". Antatt samme pendlingsmønster i 2020 og 2021.
Sysselsatte som pendler inn i regionen	5	2250	yrkesaktiv	39		39	643	SSB statistikkbanken, 11616: Sysselsatte per 4. kvartal, etter region, alder, statistikkvariabel og år; år="2020", kommune="Lillesand", 19.09.2021. Se arkfane "SSB Sysselsetting". Antatt samme pendlingsmønster i 2020 og 2021.
Bedrifter med tillatt prosesspåslipp	7	2	bedrift	83	0	83	1387	Se arkfane "Industri"
Skoler	5	0		0	0	0	0	Det er antatt at maksuke inntreer utenfor skoleåret og skolene som benyttes som pensjonat om sommeren er inkludert under hotell/hytte
Sykehus, pleiehjem, gamlehjem og andre helseinstitusjoner	7	56	sengeplass	1	0	1	11	Det er antatt at alle beboere er lokale, og det er dermed kun gitt tillegg for merbelastning fra vaskeriet i sykehjem. Lillesand bo- og aktivitetssenter og Marishei bofelleskap.
Hotell, pensjonat								
a) høy standard	7	76	sengeplass	5		5	91	Horisonten hotell, Lillesand hotel
Hytter								
Tilknyttede abonnenter	7	828	brukerdøgn (antatt 3 pers. pr. enh.)	50		50	828	345 abonnenter fra abonnentdata har "Avtaetype" = "Fritidseiendom", antar 3 personer pr. fritidseiendom. Se arkfane "Tilkn. abn. fritidsbolig". Det antas at 20 % av denne belastningen kommer fra lokale pe, og det er dermed gjort et fratrekk for disse.
Ferieleiligheter								
a) med vannklosett og full sanitærteknisk standard	7	116	sengeplass	7		7	116	Lillesand Apartment, Tingsaker camping Se arkfane "Hotell_Hytte"
Campingplasser								
a) med vannklosett	7	400	gjestedøgn (antatt 3 per. pr. enh.)	12		12	200	Se arkfane "Campingplasser"
Restauranter, kafeer	7	898	stol	13		13	225	egen arkfane i Excel-arket: "Restaurant, kafeer"
Septikslam mottak	7	0	m³			0	0	Det leveres ikke septikslam til kommunens renseanlegg

	kg BOF/døgn	pe
Total belastning	668	11126
		0,06kg BOF5/døgn

beregnet BOF5 (pe) i 2030

Type virksomhet	antall aktive dager i uken	Antall	Enhet	Beregning basert på bidrag i kg BOF5 per enhet per døgn, jf. tabell 1		Gjennomsnittlig døgnbelastning for maks ukentlig belastning gjennom året (kg BOF5/døgn)	Pe	kilde/kommentar
				Tillegg	Fratrekk			
Fast bosatte								
Befolkningsøkning	7	685	person	41		41	685	Estimat basert på SSBs befolkningsframskriving for Lillesand (Hovedalternativet). (12882: Framskrevet folkemengde 1. januar, etter region, statistikkvariabel og år, sjekket 08.10.2021) Framskrivningen er en økning på 815 innbyggere fra 11 057 i 2020 og til 11 872 innbyggere i 2030. Det forutsettes mest vekst i sentrumsnære områder.
Fast bosatte i tettsted: Lillesand	7	7966	person	478		478	7966	Befolkningsøkning er gitt en egen linje.
Tilknyttede abonnenter utenfor tettstedene	7	347	person (antatt 2,3 pers. pr. abn)	21		21	347	Økning i tilknytning er gitt egen linje
Økning tilknytning abonnenter utenfor tettstedene	7	345	person (antatt 2,3 pers. pr. abn)	21		21	345	Estimat. Antar 2,3 personer per abonnent.
Fast bosatte døgnpendlere, sysselsatte som pendler ut av regionen	5	2798	yrkesaktiv		48	-48	-799	Ingen endring
Sysselsatte som pendler inn i regionen	5	2344	yrkesaktiv	40		40	670	Ingen endring
Bedrifter med tillatt prosesspåslepp	7	2	bedrift	83	0	83	1387	Ingen endring
Skoler	5	0		0	0	0	0	Ingen endring
Sykehus, pleiehjem, gamlehjem og andre helseinstitusjoner	7	56	sengeplass	1	0	1	11	Ingen endring
Hotell, pensjonat								
a) høy standard	7	76	sengeplass	5		5	91	Ingen endring
Hytter								
Tilknyttede abonnenter	7	828	brukerdøgn (antatt 3 pers. pr. enh.)	50		50	828	Økning i tilknytning er gitt egen linje
Økning tilknytning fritidsboliger	7	240	brukerdøgn (antatt 3 pers. pr. enh.)	14		14	240	Estimat. Antar 3 personer per abonnent. Antar at 20 % av økningen inngår i lokale pe.
Ferieleiligheter								
a) med vannklosett og full sanitærteknisk standard	7	116	sengeplass	7		7	116	Ingen endring
Campingplasser								
a) med vannklosett	7	400	gjestedøgn (antatt 3 per. pr. enh.)	12		12	200	Ingen endring
Restauranter, kafeer	7	898	stol	13		13	225	Ingen endring
Septikslam mottak	7	0	m ³			0	0	Ingen endring

Total belastning	739	12311
		0,06kg BOF5/døgn

beregnet BOF5 (pe) i 2033

Type virksomhet	antall aktive dager i uken	Antall	Enhet	Beregning basert på bidrag i kg BOF5 per enhet per døgn, jf. tabell 1		Gjennomsnittlig døgnbelastning for maks ukentlig belastning gjennom året (kg BOF5/døgn)	Pe	kilde/kommentar
				Tillegg	Fratrekk			
Fast bosatte								
Befolkningsøkning	7	681	person	41		41	681	Estimat basert på SSBs befolkningsframskriving for Lillesand (Hovedalternativet). (12882: Framskrevet folkemengde 1. januar, etter region, statistikkvariabel og år, sjekket 05.05.2022) Framskrivningen er en økning på 811 innbyggere fra 11 279 i 2021 og til 12 090 innbyggere i 2033. Det forutsettes mest vekst i sentrumsnære områder.
Fast bosatte i tettsted: Lillesand	7	7966	person	478		478	7966	Befolkningsøkning er gitt en egen linje.
Tilknyttede abonnenter utenfor tettstedene	7	347	person (antatt 2,3 pers. pr. abn)	21		21	347	Økning i tilknytning er gitt egen linje
Økning tilknytning abonnenter utenfor tettstedene	7	345	person (antatt 2,3 pers. pr. abn)	21		21	345	Estimat. Antar 2,3 personer per abonnent.
Fast bosatte døgpendlere, sysselsatte som pendler ut av regionen	5	2798	yrkesaktiv		48	-48	-799	Ingen endring
Sysselsatte som pendler inn i regionen	5	2344	yrkesaktiv	40		40	670	Ingen endring
Bedrifter med tillatt prosesspåslipp	7	2	bedrift	83	0	83	1387	Ingen endring
Skoler	5	0		0	0	0	0	Ingen endring
Sykehus, pleiehjem, gamlehjem og andre helseinstitusjoner	7	56	sengeplass	1	0	1	11	Ingen endring
Hotell, pensjonat								
a) høy standard	7	76	sengeplass	5		5	91	Ingen endring
Hytter								
Tilknyttede abonnenter	7	828	brukerdøgn (antatt 3 pers. pr. enh.)	50		50	828	Økning i tilknytning er gitt egen linje
Økning tilknytning fritidsboliger	7	240	brukerdøgn (antatt 3 pers. pr. enh.)	14		14	240	Estimat. Antar 3 personer per abonnent. Antar at 20 % av økningen inngår i lokale pe.
Ferieleiligheter								
a) med vannklosett og full sanitærteknisk standard	7	116	sengeplass	7		7	116	Ingen endring
Campingplasser								
a) med vannklosett	7	400	gjestedøgn (antatt 3 per. pr. enh.)	12		12	200	Ingen endring
Restauranter, kafeer	7	898	stol	13		13	225	Ingen endring
Septikslam mottak	7	0	m ³			0	0	Ingen endring

	kg BOF/døgn	pe
Total belastning	738	12307
		0,06kg BOF5/døgn

Type virksomhet	antall aktive dager i uken	Antall	Enhet	Beregning basert på bidrag i kg BOF5 per enhet per døgn, jf. tabell 1		Gjennomsnittlig døgnbelastning for maks ukentlig belastning gjennom året (kg BOF5/døgn)	Pe	kilde/kommentar
				Tillegg	Fratrekk			
Industri						0	0	
Slakteri	7	82	kg BOF5 /døgn	82		82	1367	Basert på data fra søknad om utslippstillatelse, oppgitt maks døgnutslipp 82 kg/døgn
Knudremyr avfallsanlegg	7	87	kg BOF5 /år	1		1	20	Basert på data fra årsrapport, oppgitt 87 kg BOF5/år, maksuke er gitt faktor 5 grunnet store variasjoner i rapporterte tall

Sum

83

0

83

1387

Campingplasser, Lillesand (sentrum)

Antall Campingplasser	Campingplass	Kommentar	Organisasjonsnummer	Navn	Organisasjonsform
150	Tingsaker Familiecamping	Fra nettside	987649526	TINGSAKER CAMPING AS	AS
	mail sendt 20.09.2021, ikke mottatt svar		887120412	JUSTØYFAMILIENS BIBELCAMPING	FLI
0	Finner ingen info		976518438	KULIA CONSULT	ENK
30	Møglestu Gård Camping	Antar at dette er Møglestu Gård Camping	969126028	TELLEF DALHOLT BIRKELAND	ENK
0	Finner ingen info		924983140	NYBERG GÅRD	ENK

Data er fra brreg. Uttaksdato 19.09.2021. Koblet til kart og filtrert vekk organisasjoner utenfor rensedistrikt

- (Merk alt)
- Cateringvirksomhet
- Drift av campingplasser
- Drift av gatekjøkken
- Drift av hoteller, pensjonater og moteller med restaurant
- Drift av restauranter og kafeer
- Dyrking av ettårige vekster ellers
- Melkeproduksjon på storfe

Antall sengeplasser	Kommentar	Organisasjonsnummer	Navn	Organisasjons
36	Opplyst via telefon 20.09.2021	997092198	HORISONTEN LILLESAND AS	AS
0	Eiendomselskap	991988858	LILLESAND HOTELL NORGE EIENDOM AS	AS
40	Fra nettside	988803545	LILLESAND HOTEL NORGE AS	AS
0	Hovedkontorselskap	989211366	BEWO HOLDING AS	AS
68	Fra nettside		Lillesand Apartment	
48	16 hytter fra nettside. Antar 3 personer pr. hytte		Tingsaker camping	

Data er fra brreg. Uttaksdato 19.09.2021. Koblet til kart og filtrert vekk organisasjoner utenfor rensedistrikt

- (Merk alt)
- Cateringvirksomhet
- Drift av campingplasser
- Drift av gatekjøkken
- Drift av hoteller, pensjonater og moteller med restaurant
- Drift av restauranter og kafeer
- Dyrking av ettårige vekster ellers
- Melkeproduksjon på storfe

Restauranter, kafeer, Lillesand (sentrum)

Antall stoler	Kommentar	Organisasjonsnummer	Navn	Organisasjonsform
40	Estimert antall. Antar at dette gjelder The Kingdom of Denmark Pub	994396196	CAFE LILLESAND V/STEINAR KROGSTAD	ENK
0	Antar at dette er PP PIZZA AS	827055972	FRATELLI STREETFOOD AS	AS
0	Antar at dette er samme som CAFE LILLESAND V/STEINAR KROGSTAD	925676004	DANSKEN STUBBERUD	ENK
0	Cateringfirma	927185288	THE GREEN COMPANY - CECILIE EGELAND	ENK
18	Estimert antall	914180961	GEHEB CONDITORI LILLESAND AS	AS
120	Estimert antall	919722355	TT BEACH AS	AS
60	Ca. tall opplyst via telefon 20.09.2021	997092198	HORISONTEN LILLESAND AS	AS
0	Finger ingen info	985323224	TOSCANA RESTAURANTE ANS	ANS
202	Antall fra visitnorway.no. Antar at dette gjelder Beddingen Restaurant	979720785	HEIMDAL AS	AS
0	Finger ingen info	979917783	IT KOMPETANSEPARTNER Mogens Yndesdal	ENK
28	Estimert antall	996755509	HAO HAO KINARESTAURANT AS	AS
0	Cateringfirma	923032339	LAUPSA HAV	ENK
0	Foodtruck	917882266	LILLE ASIA YANBIN ZHANG	ENK
0	Delikatessebutikk	923220518	MADVERKET AS	AS
0	Finger ingen info	927055902	LAUPSAHAV AS	AS
50	Estimert antall	827318442	STRANDHAVEN AS	AS
0	Eiendomsselskap	991988858	LILLESAND HOTELL NORGE EIENDOM AS	AS
60	Estimert antall. Antar at dette gjelder Ninos	988803545	LILLESAND HOTEL NORGE AS	AS
0	Kun take-away (Pizzabakeren)	992662034	LILLESAND PIZZA AS	AS
60	Estimert antall. Antar at dette er BANKEN	921311710	LILLESAND MUSIKKPUB OG RESTAURANT AS	AS
0	Står listet som "Stengt permanent" fra Google-søk	920841945	LOKKEMAT PERRYS CATERING	ENK
0	Take-away	927283565	NANG THAI TAKE AWAY LILLEGAARD	ENK
200	Estimert antall	971234091	RESTAURANT SJØBUA AS	AS
20	Estimat	922097046	PP PIZZA AS	AS
20	Estimat. Antar at dette er Lillesand Pizza & Grill	915023134	SE DET AS	AS
0	Finger ingen info	947752251	Skipper Music Ivar Skippervold	ENK
0	Finger ingen info	973192604	STYVI KAFE Kolding	ENK
20	Estimat	999628613	STJERNEHIMMELEN AS	AS
0	Hovedkontorselskap	989211366	BEWO HOLDING AS	AS
0	Foodtruck	998061660	CRÉPERIET AS	AS

Data er fra brreg. Uttaksdato 19.09.2021. Koblet til kart og filtrert vekk organisasjoner utenfor rensedistrikt
I denne arkfanen er disse kategoriene antatt inkludert under "restauranter, kafeer"

☑ (Merk alt)

- Cateringvirksomhet
- Drift av campingplasser
- Drift av gatekjøkken
- Drift av hoteller, pensjonater og moteller med restaurant
- Drift av restauranter og kafeer
- Dyrking av ettårige vekster ellers
- Melkeproduksjon på storfe

Statistikbanken

[Hvordan bruke statistikbanken](#)
[Se hovedtall for denne statistikken](#)
[Statistikbankens forside](#)

Sysselsetting, registerbasert

[Velg tabell](#)

[Velg variabler](#)

[Vis resultat](#)

11616: Sysselsatte per 4. kvartal, etter region, statistikkvariabel og år

[▼ Informasjon om tabell](#)
[▼ Endre visning](#)
[▼ Rediger og beregne](#)
[▼ Lagre data som...](#)
[▼ Lagre spørring](#)
[▼ Skjul tomme rader](#)

 Rotér mot venstre

 Rotér mot høyre



 Rotér manuelt

 Fullskjerm

	Sysselsatte personer bosatt i regionen	Personer som pendler inn i regionen	Personer som pendler ut av regionen	Sysselsatte personer med arbeidssted i regionen
	2020	2020	2020	2020
4215 Lillesand	5 343	2 344	2 798	4 889

[▼ Fotnoter](#)
[▼ API-spørring for denne tabellen](#)

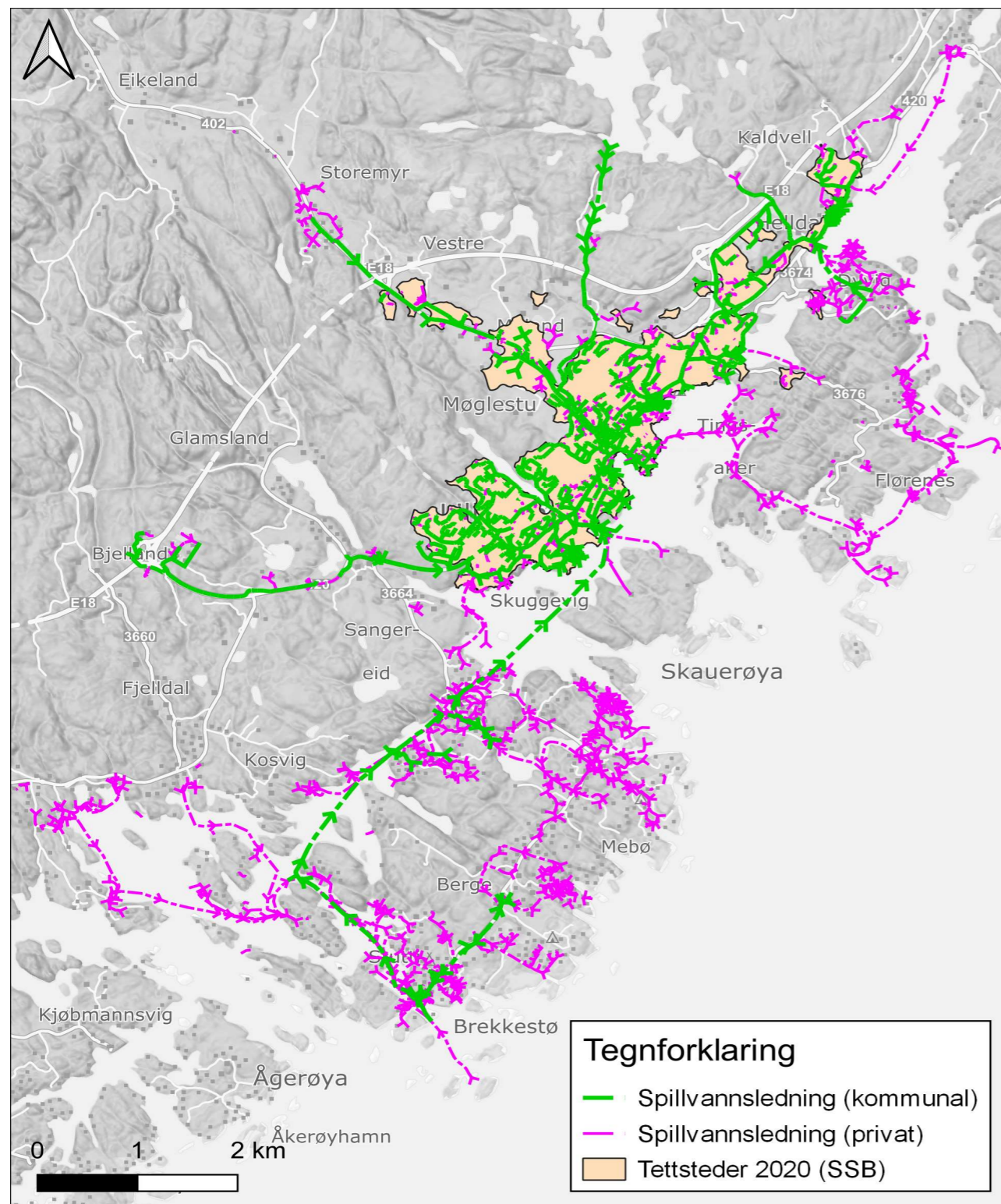
Tettsteder, Lillesand (sentrum)



Tilkn. abn. fritidsbolig, Lillesand (sentrum)

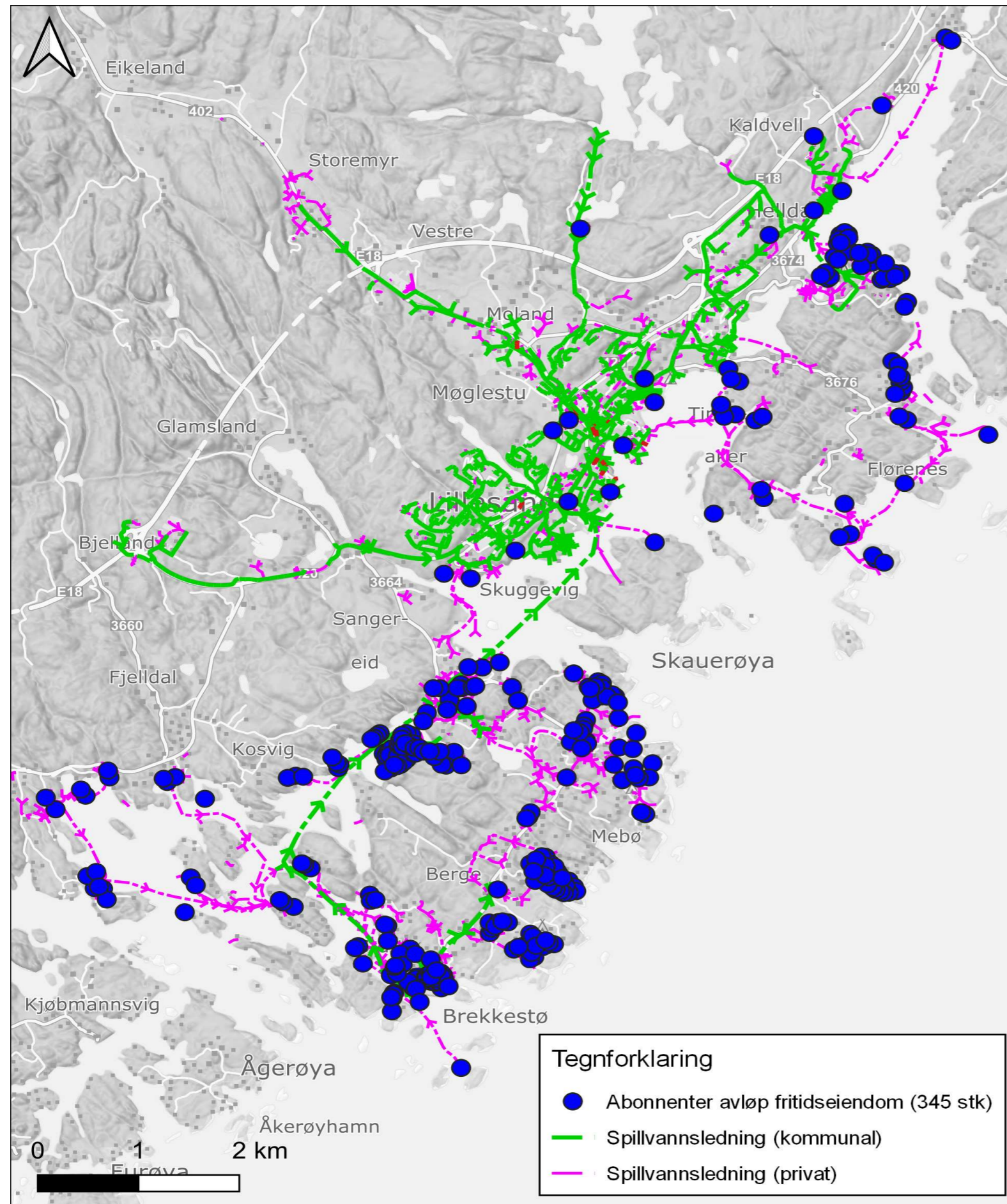

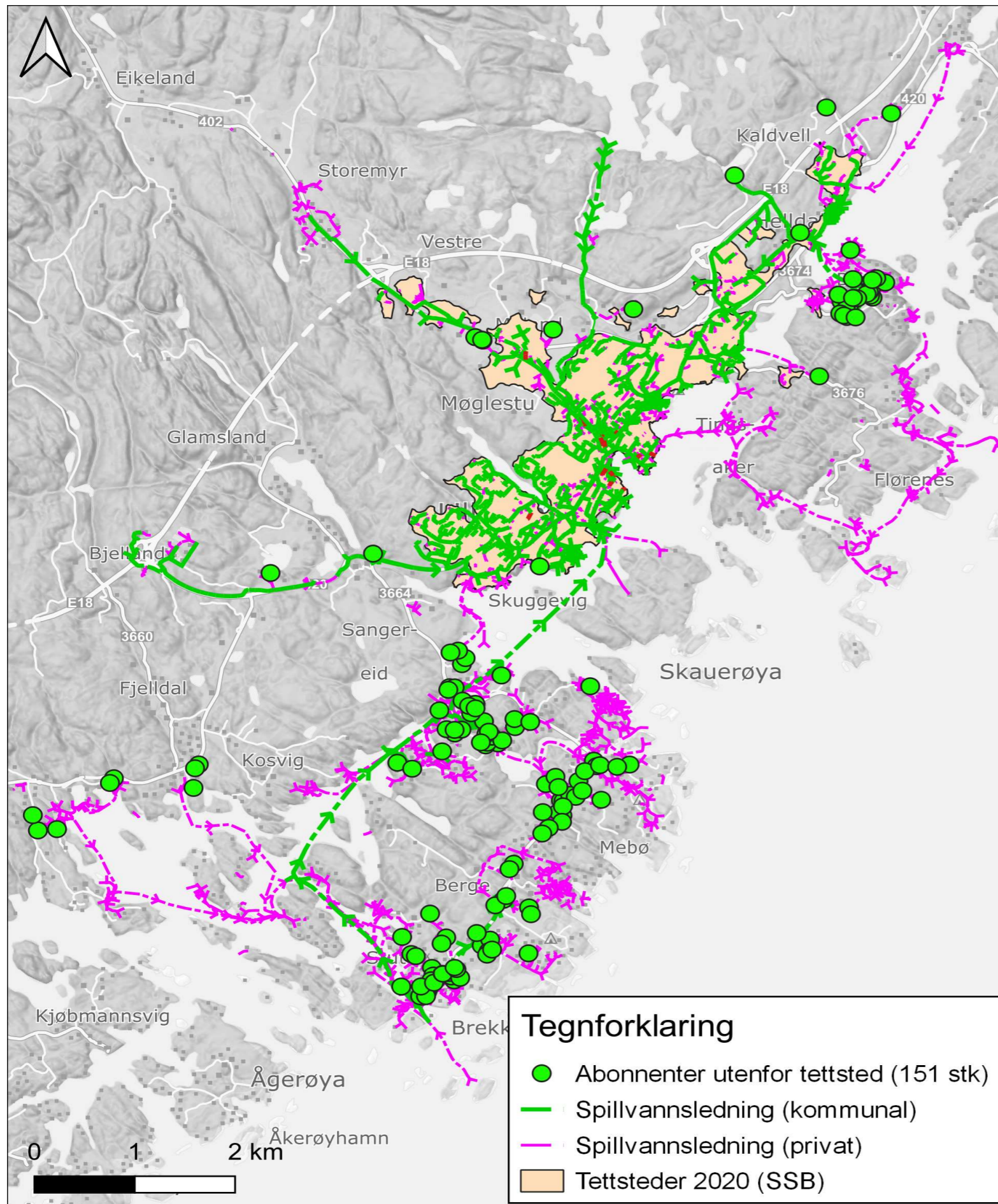

beregnet BOF5 (pe) i 2020

Type virksomhet	antall aktive dager i uken	Antall	Enhet	Beregning basert på bidrag i kg BOF5 per enhet per døgn, jf. tabell 1		Gjennomsnittlig døgobelasting for maks ukentlig belastning gjennom året (kg BOF5/døgn)	Pe	kilde/kommentar
				Tillegg	Fratrekk			
Fast bosatte								
Fast bosatte i tettsted: Kjøbmannsvig	7	0	person	0		0	0	SSB Tettsteder 2020. NB! Kjøbmannsvig fremkommer ikke som et tettsted i SSB sin inndeling. Se arkfane "Tettsteder".
Tilknyttede abonnenter utenfor tettstedene	7	189	person (antatt 2,3 pers. pr. abn)	11		11	189	Antar 2,3 personer per abonnent (beboere pr husholdning i Lillesand, tall fra SSB). Basert på kartfestede abonnenter som befinner seg utenfor tettstedene. Se arkfane "Tilkn. abn. utenfor tettsted"
Fast bosatte døgnpendlere, sysselsatte som pendler ut av regionen	5	20	yrkesaktiv		0	0	-6	Estimat
Sysselsatte som pendler inn i regionen	5	20	yrkesaktiv	0		0	6	Estimat
Bedrifter med tillatt prosesspåslipp	5	0		0	0	0	0	Ingen registrert pr. i dag
Skoler	5	0		0	0	0	0	Det er antatt at alle skoleelever er lokale. Det er antatt at maksuke inntreer utenfor skoleåret.
Sykehus, pleiehjem, gamlehjem og andre helseinstitusjoner	7	0		0	0	0	0	Ingen
Hotell, pensjonat								
b) midlere og lav standard	7	30	sengeplass	2		2	30	Motell sørlandet. Se arkfane "Hotell_Hytte"
Hytter								
Tilknyttede abonnenter	7	696	brukerdøgn (antatt 3 pers. pr. enh.)	42		42	696	232 abonnenter fra abonnentdata har "Avtaetype" = 'Fritidseiendom', antar 3 personer pr. fritidseiendom. Se arkfane "Tilkn. abn. fritidsbolig"
Ferieleiligheter								
a) med vannklosett og full sanitærteknisk standard	7	0	sengeplass	0		0	0	Ingen
Campingplasser								
a) med vannklosett	7	0	gjestedøgn (antatt 3 pers. pr. enh.)	0		0	0	Ingen
Restauranter, kafeer	7	0	stol	0		0	0	Ingen
Septikslam mottak	7	0	m ³			0	0	Det leveres ikke septikslam til kommunens renseanlegg

	kg BOF/døgn	pe
Total belastning	55	915
		0,06kg BOF5/døgn

beregnet BOF5 (pe) i 2021

Type virksomhet	antall aktive dager i uken	Antall	Enhet	Beregning basert på bidrag i kg BOF5 per enhet per døgn, jf. tabell 1		Gjennomsnittlig døgobelasting for maks ukentlig belastning gjennom året (kg BOF5/døgn)	Pe	kilde/kommentar
				Tillegg	Fratrekk			
Fast bosatte								
Fast bosatte i tettsted: Kjøbmannsvig	7	0	person	0		0	0	SSB Tettsteder 2021. NB! Kjøbmannsvig fremkommer ikke som et tettsted i SSB sin inndeling. Se arkfane "Tettsteder".
Tilknyttede abonnenter utenfor tettstedene	7	189	person (antatt 2,3 pers. pr. abn)	11		11	189	Antar 2,3 personer per abonnent (beboere pr husholdning i Lillesand, tall fra SSB). Basert på kartfestede abonnenter som befinner seg utenfor tettstedene. Se arkfane "Tilkn. abn. utenfor tettsted"
Fast bosatte døgnpendlere, sysselsatte som pendler ut av regionen	5	20	yrkesaktiv		0	0	-6	Estimat
Sysselsatte som pendler inn i regionen	5	20	yrkesaktiv	0		0	6	Estimat
Bedrifter med tillatt prosesspåslipp	5	0		0	0	0	0	Ingen registrert pr. i dag
Skoler	5	0		0	0	0	0	Det er antatt at alle skoleelever er lokale. Det er antatt at maksuke inntreer utenfor skoleåret.
Sykehus, pleiehjem, gamlehjem og andre helseinstitusjoner	7	0		0	0	0	0	Ingen
Hotell, pensjonat								
b) midlere og lav standard	7	30	sengeplass	2		2	30	Motell sørlandet. Se arkfane "Hotell_Hytte"
Hytter								
Tilknyttede abonnenter	7	696	brukerdøgn (antatt 3 pers. pr. enh.)	42		42	696	232 abonnenter fra abonnentdata har "Avtaetype" = 'Fritidseiendom', antar 3 personer pr. fritidseiendom. Se arkfane "Tilkn. abn. fritidsbolig"
Ferieleiligheter								
a) med vannklosett og full sanitærteknisk standard	7	0	sengeplass	0		0	0	Ingen
Campingplasser								
a) med vannklosett	7	0	gjestedøgn (antatt 3 pers. pr. enh.)	0		0	0	Ingen
Restauranter, kafeer	7	0	stol	0		0	0	Ingen
Septikslam mottak	7	0	m ³			0	0	Det leveres ikke septikslam til kommunens renseanlegg

	kg BOF/døgn	pe
Total belastning	55	915
		0,06kg BOF5/døgn

beregnet BOF5 (pe) i 2030

Type virksomhet	antall aktive dager i uken	Antall	Enhet	Beregning basert på bidrag i kg BOF5 per enhet per døgn, jf. tabell 1		Gjennomsnittlig døgnbelastning for maks ukentlig belastning gjennom året (kg BOF5/døgn)	Pe	kilde/kommentar
				Tillegg	Fratrekk			
Fast bosatte								
Befolkningsøkning	7	30	person	2	0	2	30	Estimat basert på SSBs befolkningsframskriving for Lillesand (Hovedalternativet). (12882: Framskrevet folkemengde 1. januar, etter region, statistikkvariabel og år, sjekket 08.10.2021) Framskrivningen er en økning på 815 innbyggere fra 11 057 i 2020 og til 11 872 innbyggere i 2030. Det forutsettes mest vekst i sentrumsnære områder.
Fast bosatte i tettsted: Kjøbmannsvig	7	0	person	0	0	0	0	Befolkningsøkning er gitt en egen linje
Tilknyttede abonnenter utenfor tettstedene	7	189	person (antatt 2,3 pers. pr. abn)	11	0	11	189	Økning i tilknytning er gitt egen linje
Økning tilknytning abonnenter utenfor tettstedene	7	115	person (antatt 2,3 pers. pr. abn)	7	0	7	115	Estimat. Antar 2.3 personer per abonnent.
Fast bosatte døgnpendlere, sysselsatte som pendler ut av regionen	5	20	yrkesaktiv	0	0	0	-6	Ingen endring
Sysselsatte som pendler inn i regionen	5	20	yrkesaktiv	0		0	6	Ingen endring
Bedrifter med tillatt prosesspåslipp	5	0		0	0	0	0	Ingen endring
Skoler	5	0		0	0	0	0	Ingen endring
Sykehus, pleiehjem, gamle hjem og andre helseinstitusjoner	7	0		0	0	0	0	Ingen endring
Hotell, pensjonat								
b) midlere og lav standard	7	30	sengeplass	2		2	30	Ingen endring
Hytter								
Tilknyttede abonnenter	7	696	brukerdøgn (antatt 3 pers. pr. enh.)	42		42	696	Økning i tilknytning er gitt egen linje.
Økning tilknytning fritidsboliger	7	240	brukerdøgn (antatt 3 pers. pr. enh.)	14		14	240	Estimat. Antar 3 personer per abonnent.
Ferieleiligheter								
a) med vannklosett og full sanitært teknisk standard	7	0	sengeplass	0		0	0	Ingen endring
Campingplasser								
a) med vannklosett	7	0	gjestedøgn (antatt 3 per. pr. enh.)	0		0	0	Ingen endring
Restauranter, kafeer	7	0	stol	0		0	0	Ingen endring
Septikslam mottak	7	0	m ³			0	0	Ingen endring

	kg BOF/døgn	pe
Total belastning	78	1300
		0,06kg BOF5/døgn

beregnet BOF5 (pe) i 2033

Type virksomhet	antall aktive dager i uken	Antall	Enhet	Beregning basert på bidrag i kg BOF5 per enhet per døgn, jf. tabell 1		Gjennomsnittlig døgnbelastning for maks ukentlig belastning gjennom året (kg BOF5/døgn)	Pe	kilde/kommentar
				Tillegg	Fratrekk			
Fast bosatte								
Befolkningsøkning	7	30	person	2	0	2	30	Estimat basert på SSBs befolkningsframskriving for Lillesand (Hovedalternativet). (12882: Framskrevet folkemengde 1. januar, etter region, statistikkvariabel og år, sjekket 05.05.2022) Framskrivningen er en økning på 811 innbyggere fra 11 279 i 2021 og til 12 090 innbyggere i 2033. Det forutsettes mest vekst i sentrumsnære områder.
Fast bosatte i tettsted: Kjøbmannsvig	7	0	person	0	0	0	0	Befolkningsøkning er gitt en egen linje
Tilknyttede abonnenter utenfor tettstedene	7	189	person (antatt 2,3 pers. pr. abn)	11	0	11	189	Økning i tilknytning er gitt egen linje
Økning tilknytning abonnenter utenfor tettstedene	7	115	person (antatt 2,3 pers. pr. abn)	7	0	7	115	Estimat. Antar 2.3 personer per abonnent.
Fast bosatte døgnpendlere, sysselsatte som pendler ut av regionen	5	20	yrkesaktiv	0	0	0	-6	Ingen endring
Sysselsatte som pendler inn i regionen	5	20	yrkesaktiv	0		0	6	Ingen endring
Bedrifter med tillatt prosesspåslipp	5	0		0	0	0	0	Ingen endring
Skoler	5	0		0	0	0	0	Ingen endring
Sykehus, pleiehjem, gamle hjem og andre helseinstitusjoner	7	0		0	0	0	0	Ingen endring
Hotell, pensjonat								
b) midlere og lav standard	7	30	sengeplass	2		2	30	Ingen endring
Hytter								
Tilknyttede abonnenter	7	696	brukerdøgn (antatt 3 pers. pr. enh.)	42		42	696	Økning i tilknytning er gitt egen linje.
Økning tilknytning fritidsboliger	7	240	brukerdøgn (antatt 3 pers. pr. enh.)	14		14	240	Estimat. Antar 3 personer per abonnent.
Ferieleiligheter								
a) med vannklosett og full sanitært teknisk standard	7	0	sengeplass	0		0	0	Ingen endring
Campingplasser								
a) med vannklosett	7	0	gjestedøgn (antatt 3 per. pr. enh.)	0		0	0	Ingen endring
Restauranter, kafeer	7	0	stol	0		0	0	Ingen endring
Septikslam mottak	7	0	m ³			0	0	Ingen endring

	kg BOF/døgn	pe
Total belastning	78	1300
		0,06kg BOF5/døgn

Antall sengeplasser	Kommentar	Organisasjonsnummer	Navn	Organisasjonsform
30	Estimat	918603964	MOTELL SØRLANDET AS	AS

Data er fra brreg. Uttaksdato 19.09.2021. Koblet til kart og filtrert vekk organisasjoner utenfor rensedistrikt

- (Merk alt)
- Cateringvirksomhet
- Drift av campingplasser
- Drift av gatekjøkken
- Drift av hoteller, pensjonater og moteller med restaurant
- Drift av restauranter og kafeer
- Dyrking av ettårige vekster ellers
- Melkeproduksjon på storfe

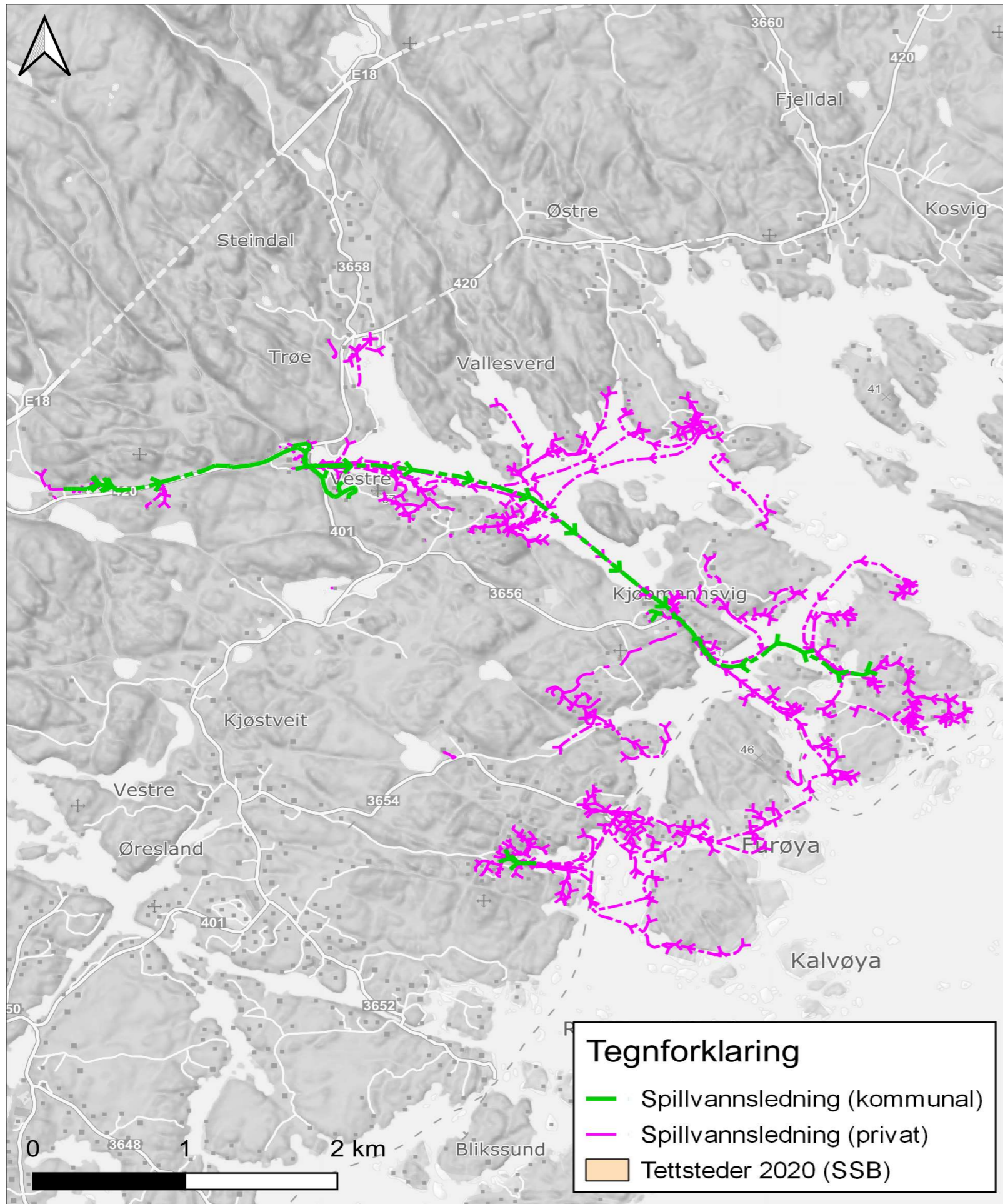

Tettbebyggelsen Kjøbmannsvig er ikke vist i SSBs oversikt over tettsteder

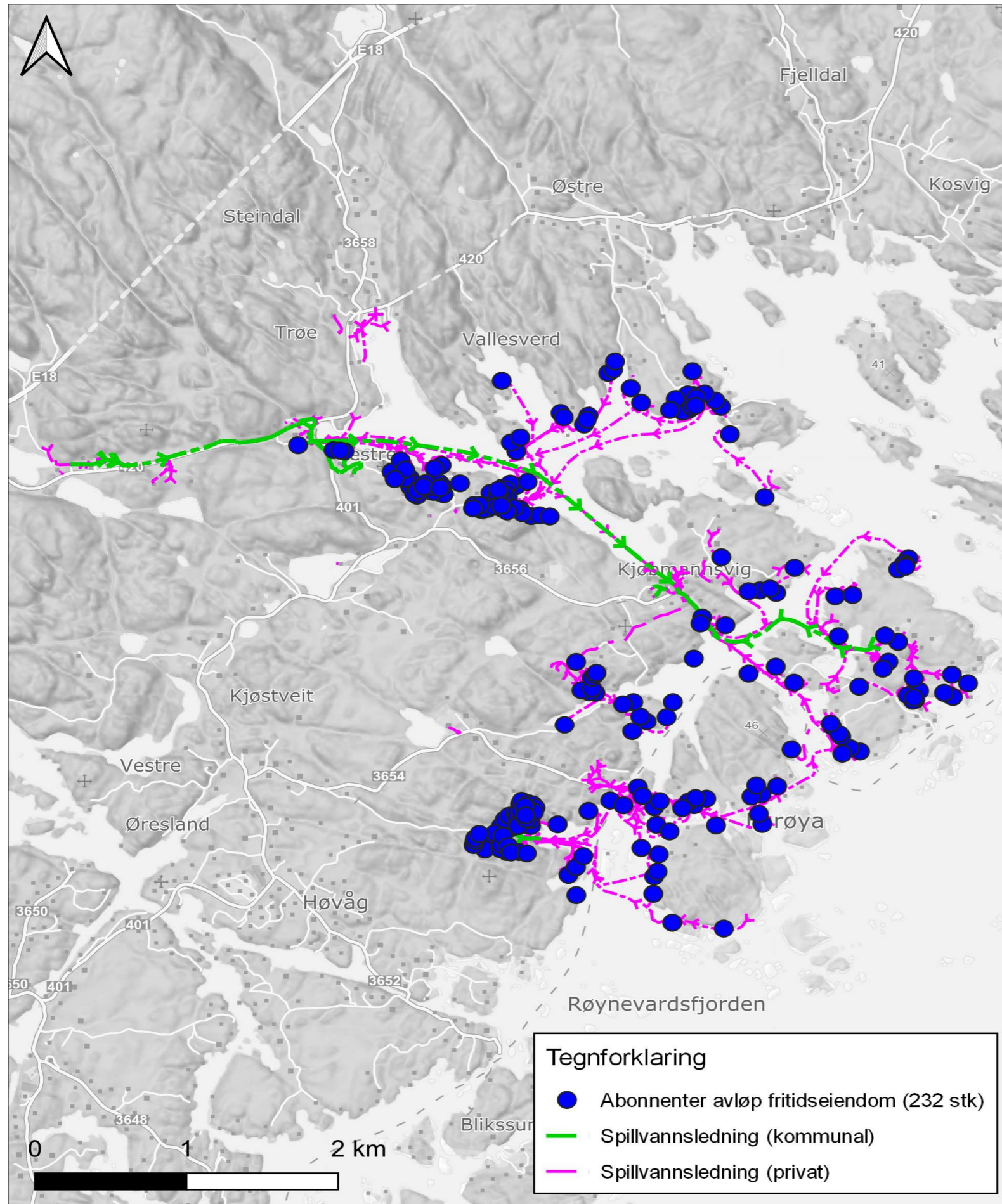

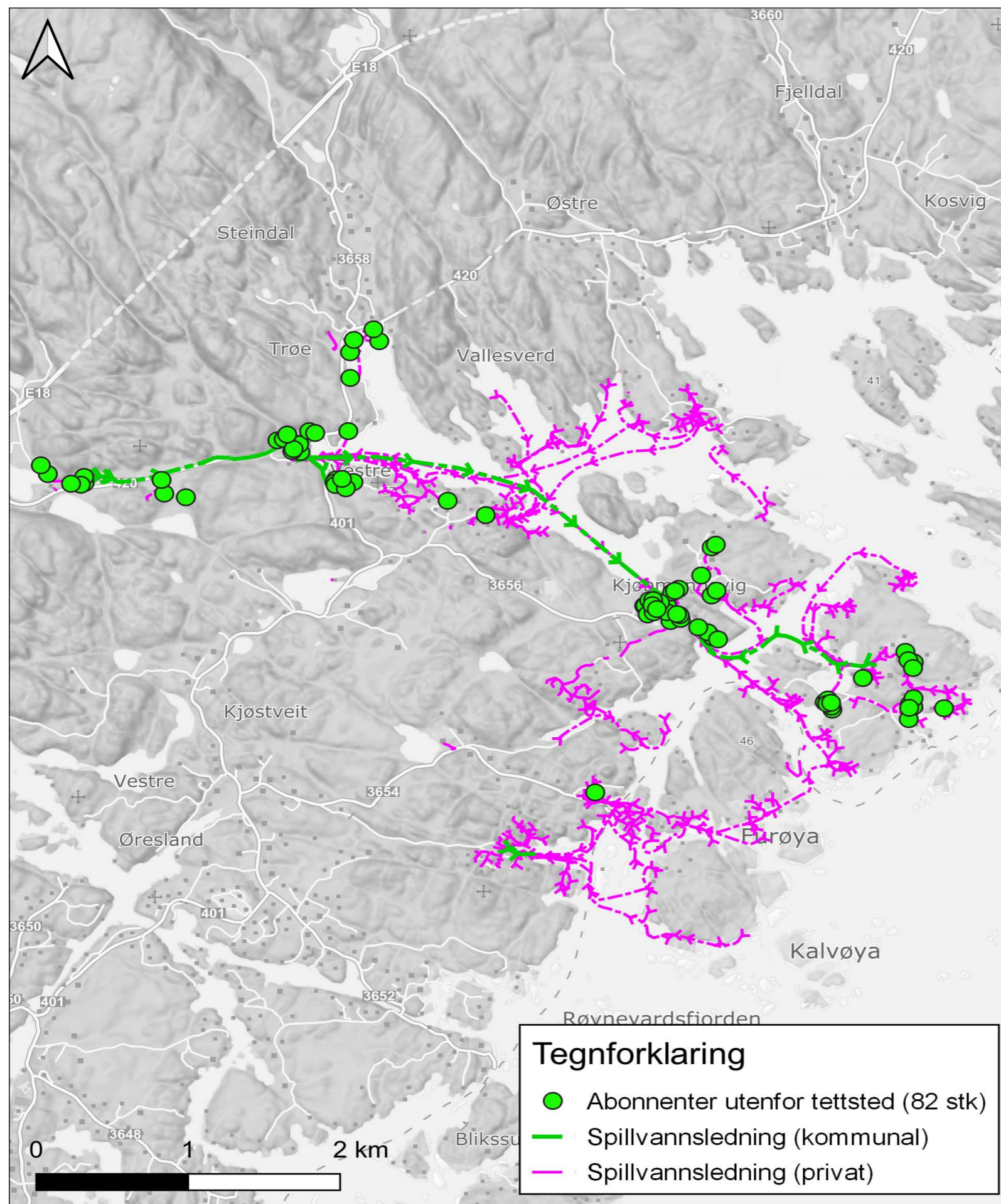

beregnet BOF5 (pe) i 2020

Type virksomhet	antall aktive dager i uken	Antall	Enhet	Beregning basert på bidrag i kg BOF5 per enhet per dogn, jf. tabell 1		Gjennomsnittlig dognbelastning for maks ukentlig belastning gjennom året (kg BOF5/dogn)	Pe	kilde/kommentar
				Tillegg	Fratrekk			
Fast bosatte								
Fast bosatte i tettsted: Høvdå	7	336	person	20		20	336	SSB Tettsteder 2020. Se arkfane "Tettsteder".
Tilknyttede abonnenter utenfor tettstedene	7	251	person (antatt 2,3 pers. pr. abn)	15		15	251	Antar 2,3 personer per abonnent (beboere pr husholdning i Lillesand, tall fra SSB). Basert på kartfestede abonnenter som befinner seg utenfor tettstedene. Se arkfane "Tilkn. abn. utenfor tettsted"
Fast bosatte dognpendlere, sysselsatte som pendler ut av regionen	5	40	yrkesaktiv		1	-1	-11	Estimat
Sysselsatte som pendler inn i regionen	5	40	yrkesaktiv	1		1	11	Estimat
Bedrifter med tillatt prosesspåslepp	5	0		0	0	0	0	Ingen registrert pr. i dag
Skoler	5	0		0	0	0	0	Det er antatt at alle skoleelever er lokale. Det er antatt at maksuke inntreer utenfor skoleåret.
Sykehus, pleiehjem, gamlehjem og andre helseinstitusjoner	7	14	sengeplass	0	0	0	3	Det er antatt at alle beboere er lokale, og det er dermed kun gitt tillegg for merbelastning fra vaskeriet i sykehjem. Høvdå bo- og aktivitetssenter.
Hotell, pensjonat								
b) midlere og lav standard	7	0	sengeplass	0		0	0	Ingen
Hytter								
Tilknyttede abonnenter	7	264	brukerdogn (antatt 3 pers. pr. enh.)	16		16	264	110 abonnenter fra abonnentdata har "Avtaetype" = 'Fritidseiendom', antar 3 personer pr. fritidseiendom. Se arkfane "Tilkn. abn. fritidsbolig". Det antas at 20 % av denne belastningen kommer fra lokale pe, og det er dermed gjort et fratrekk for disse.
Ferieleiligheter								
a) med vannklosett og full sanitærteknisk standard	7	0	sengeplass	0		0	0	Ingen
Campingplasser								
a) med vannklosett	7	0	gjestedogn (antatt 3 per. pr. enh.)	0		0	0	Ingen
Restauranter, kafeer	7	0	stol	0		0	0	Ingen
Septikslam mottak	7	0	m ³			0	0	Det leveres ikke septikslam til kommunens renseanlegg

	kg BOF/dogn	pe
Total belastning	51	854
		0,06kg BOF5/dogn

beregnet BOF5 (pe) i 2021

Type virksomhet	antall aktive dager i uken	Antall	Enhet	Beregning basert på bidrag i kg BOF5 per enhet per dogn, jf. tabell 1		Gjennomsnittlig dognbelastning for maks ukentlig belastning gjennom året (kg BOF5/dogn)	Pe	kilde/kommentar
				Tillegg	Fratrekk			
Fast bosatte								
Fast bosatte i tettsted: Høvdå	7	325	person	20		20	325	SSB Tettsteder 2021. Se arkfane "Tettsteder".
Tilknyttede abonnenter utenfor tettstedene	7	251	person (antatt 2,3 pers. pr. abn)	15		15	251	Antar 2,3 personer per abonnent (beboere pr husholdning i Lillesand, tall fra SSB). Basert på kartfestede abonnenter som befinner seg utenfor tettstedene. Se arkfane "Tilkn. abn. utenfor tettsted".
Fast bosatte dognpendlere, sysselsatte som pendler ut av regionen	5	40	yrkesaktiv		1	-1	-11	Estimat
Sysselsatte som pendler inn i regionen	5	40	yrkesaktiv	1		1	11	Estimat
Bedrifter med tillatt prosesspåslepp	5	0		0	0	0	0	Ingen registrert pr. i dag
Skoler	5	0		0	0	0	0	Det er antatt at alle skoleelever er lokale. Det er antatt at maksuke inntreer utenfor skoleåret.
Sykehus, pleiehjem, gamlehjem og andre helseinstitusjoner	7	14	sengeplass	0	0	0	3	Det er antatt at alle beboere er lokale, og det er dermed kun gitt tillegg for merbelastning fra vaskeriet i sykehjem. Høvdå bo- og aktivitetssenter.
Hotell, pensjonat								
b) midlere og lav standard	7	0	sengeplass	0		0	0	Ingen
Hytter								
Tilknyttede abonnenter	7	264	brukerdogn (antatt 3 pers. pr. enh.)	16		16	264	110 abonnenter fra abonnentdata har "Avtaetype" = 'Fritidseiendom', antar 3 personer pr. fritidseiendom. Se arkfane "Tilkn. abn. fritidsbolig". Det antas at 20 % av denne belastningen kommer fra lokale pe, og det er dermed gjort et fratrekk for disse.
Ferieleiligheter								
a) med vannklosett og full sanitærteknisk standard	7	0	sengeplass	0		0	0	Ingen
Campingplasser								
a) med vannklosett	7	0	gjestedogn (antatt 3 per. pr. enh.)	0		0	0	Ingen
Restauranter, kafeer	7	0	stol	0		0	0	Ingen
Septikslam mottak	7	0	m ³			0	0	Det leveres ikke septikslam til kommunens renseanlegg

	kg BOF/dogn	pe
Total belastning	51	843
		0,06kg BOF5/dogn

beregnet BOF5 (pe) i 2030

Type virksomhet	antall aktive dager i uken	Antall	Enhet	Beregning basert på bidrag i kg BOF5 per enhet per døgn, jf. tabell 1		Gjennomsnittlig døgnbelastning for maks ukentlig belastning gjennom året (kg BOF5/døgn)	Pe	kilde/kommentar
				Tillegg	Fratrekk			
Fast bosatte								
Befolkningsøkning	7	100	person	6	0	6	100	Estimat basert på SSBs befolkningsframskriving for Lillesand (Hovedalternativet). (12882: Framskrevet folkemengde 1. januar, etter region, statistikkvariabel og år, sjekket 08.10.2021) Framskrivningen er en økning på 815 innbyggere fra 11 057 i 2020 og til 11 872 innbyggere i 2030. Det forutsettes mest vekst i sentrumsnære områder.
Fast bosatte i tettsted: Høvåg	7	336	person	20		20	336	Befolkningsøkning er gitt en egen linje
Tilknyttede abonnenter utenfor tettstedene	7	251	person (antatt 2,3 pers. pr. abn)	15		15	251	Økning i tilknytning er gitt egen linje
Økning tilknytning abonnenter utenfor tettstedene	7	230	person (antatt 2,3 pers. pr. abn)	14		14	230	Estimat. Antar 2,3 personer per abonnent.
Fast bosatte døgpendlere, sysselsatte som pendler ut av regionen	5	40	yrkesaktiv		1	-1	-11	Ingen endring
Sysselsatte som pendler inn i regionen	5	40	yrkesaktiv	1		1	11	Ingen endring
Bedrifter med tillatt prosesspåslepp	5	0		0	0	0	0	Ingen endring
Skoler	5	0		0	0	0	0	Ingen endring
Sykehus, pleiehjem, gamlehjem og andre helseinstitusjoner	7	14	sengeplass	0	0	0	3	Ingen endring
Hotell, pensjonat								
b) midlere og lav standard	7	0	sengeplass	0		0	0	Ingen endring
Hytter								
Tilknyttede abonnenter	7	264	brukerdøgn (antatt 3 pers. pr. enh.)	16		16	264	Økning i tilknytning er gitt egen linje
Økning tilknytning fritidsboliger	7	139	brukerdøgn (antatt 3 pers. pr. enh.)	8		8	139	Estimat. Antar 3 personer per abonnent. Antar at 20 % av økningen inngår i lokale pe.
Ferieleiligheter								
a) med vannklosett og full sanitærteknisk standard	7	0	sengeplass	0		0	0	Ingen endring
Campingplasser								
a) med vannklosett	7	0	gjestedøgn (antatt 3 pers. pr. enh.)	0		0	0	Ingen endring
Restauranter, kafeer	7	0	stol	0		0	0	Ingen endring
Septikslam mottak	7	0	m ³			0	0	Ingen endring

	kg BOF/døgn	pe
Total belastning	79	1323
		0,06kg BOF5/døgn

beregnet BOF5 (pe) i 2033

Type virksomhet	antall aktive dager i uken	Antall	Enhet	Beregning basert på bidrag i kg BOF5 per enhet per døgn, jf. tabell 1		Gjennomsnittlig døgnbelastning for maks ukentlig belastning gjennom året (kg BOF5/døgn)	Pe	kilde/kommentar
				Tillegg	Fratrekk			
Fast bosatte								
Befolkningsøkning	7	100	person	6	0	6	100	Estimat basert på SSBs befolkningsframskriving for Lillesand (Hovedalternativet). (12882: Framskrevet folkemengde 1. januar, etter region, statistikkvariabel og år, sjekket 05.05.2022) Framskrivningen er en økning på 811 innbyggere fra 11 279 i 2021 og til 12 090 innbyggere i 2033. Det forutsettes mest vekst i sentrumsnære områder.
Fast bosatte i tettsted: Høvåg	7	336	person	20		20	336	Befolkningsøkning er gitt en egen linje
Tilknyttede abonnenter utenfor tettstedene	7	251	person (antatt 2,3 pers. pr. abn)	15		15	251	Økning i tilknytning er gitt egen linje
Økning tilknytning abonnenter utenfor tettstedene	7	230	person (antatt 2,3 pers. pr. abn)	14		14	230	Estimat. Antar 2,3 personer per abonnent.
Fast bosatte døgpendlere, sysselsatte som pendler ut av regionen	5	40	yrkesaktiv		1	-1	-11	Ingen endring
Sysselsatte som pendler inn i regionen	5	40	yrkesaktiv	1		1	11	Ingen endring
Bedrifter med tillatt prosesspåslepp	5	0		0	0	0	0	Ingen endring
Skoler	5	0		0	0	0	0	Ingen endring
Sykehus, pleiehjem, gamlehjem og andre helseinstitusjoner	7	14	sengeplass	0	0	0	3	Ingen endring
Hotell, pensjonat								
b) midlere og lav standard	7	0	sengeplass	0		0	0	Ingen endring
Hytter								
Tilknyttede abonnenter	7	264	brukerdøgn (antatt 3 pers. pr. enh.)	16		16	264	Økning i tilknytning er gitt egen linje
Økning tilknytning fritidsboliger	7	139	brukerdøgn (antatt 3 pers. pr. enh.)	8		8	139	Estimat. Antar 3 personer per abonnent. Antar at 20 % av økningen inngår i lokale pe.
Ferieleiligheter								
a) med vannklosett og full sanitærteknisk standard	7	0	sengeplass	0		0	0	Ingen endring
Campingplasser								
a) med vannklosett	7	0	gjestedøgn (antatt 3 pers. pr. enh.)	0		0	0	Ingen endring
Restauranter, kafeer	7	0	stol	0		0	0	Ingen endring
Septikslam mottak	7	0	m ³			0	0	Ingen endring

	kg BOF/døgn	pe
Total belastning	79	1323
		0,06kg BOF5/døgn

Restauranter, kafeer, Høvåg

Antall stoler	Kommentar	Organisasjonsnummer	Navn	Organisasjonsform
0	Under avvikning	984575696	HALVARD VESTERHUS	ENK
0	Finner ingen info	995735199	VETLE STANGELAND-JEFFERS, VETLES KANTINEDRIFT	ENK

Data er fra brreg. Uttaksdato 19.09.2021. Koblet til kart og filtrert vekk organisasjoner utenfor rensedistrikt
 I denne arkfanen er disse kategoriene antatt inkludert under "restauranter, kafeer"

- (Merk alt)
- Cateringvirksomhet
- Drift av campingplasser
- Drift av gatekjøkken
- Drift av hoteller, pensjonater og moteller med restaurant
- Drift av restauranter og kafeer
- Dyrking av ettårige vekster ellers
- Melkeproduksjon på storfe

