



Boligbehov og boligutvikling - kommunens rolle.

- *Hvordan tilpasse boliger*

// Morten Sandbakken , NAV HMS Innlandet 18.09.23



Vi vet en del om fremtiden

- NOU 2020:15
- Begrenset næringsutvikling i mange kommuner.
- Mange kommuner preget av endret alderssammensetning i fremtiden.
- Mange kommuner har kommet så langt mht fraflytting at tilbud av offentlige tjenester vil snart bli et problem.



Utfordringer på boligområdet i Innlandet



Befolkningsutvikling 2016-2030 (2016=100)

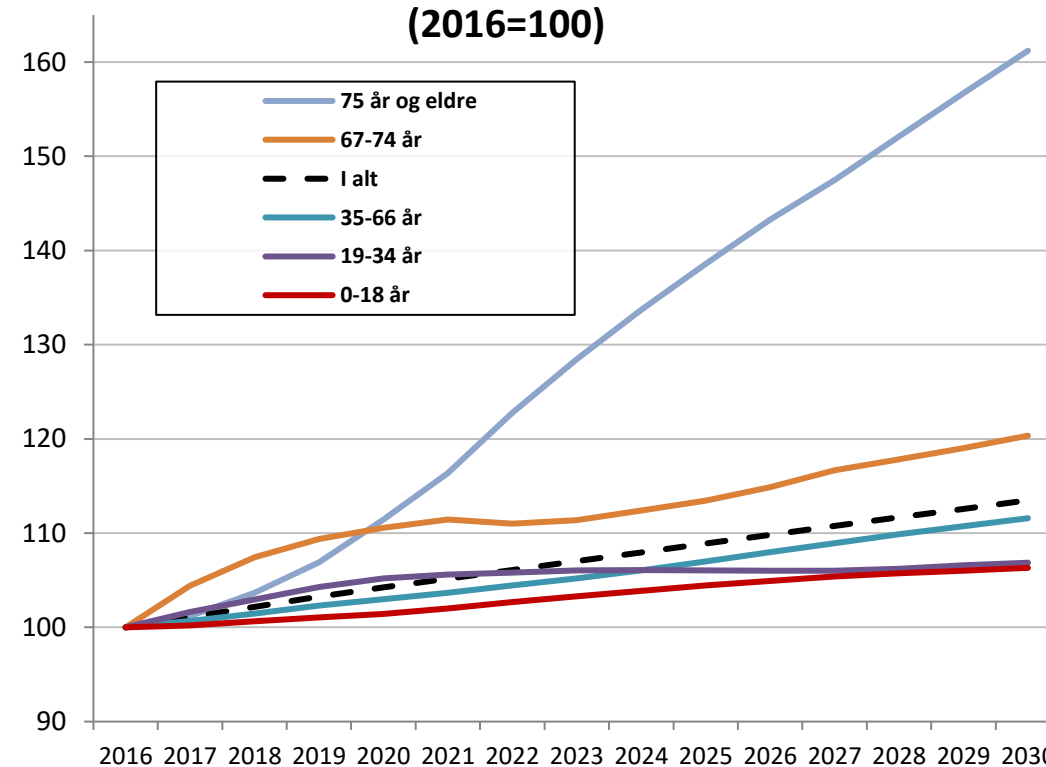

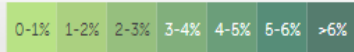

Kongsvinger i år 2040

I 2040 vil Kongsvinger ha **18203** innbyggere, det er 374 flere enn i 2020 – en økning på 2.1%.

783 personer i kommunen vil ha demens. Dette tilsvarer en økning på 350, eller 80.83% fra 2020 til 2040.

Andelen med demens er 2.43% i 2020 og 4.30% i 2040. Demensandelen i Kongsvinger øker altså med 76.95%.

Andelen med demens i Norge er 1.88% i 2020 og 3.30% i 2040.



Velg årstall:



Sammenlign med andre kommuner

Finn din kommune

Stord	19375	(3.63%)
Melhus	18902	(3.10%)
Orkland	18666	(4.04%)
Kongsvinger	18203	(4.30%)
Nannestad	18084	(2.53%)
Frogn	17706	(3.86%)
Malvik	16507	(2.84%)

Personer med demens

Alder	Antall	♂	♀
30-64	6	3	3
65-69	10	4	6
70-74	74	41	33
75-79	102	52	50
80-84	159	73	86
85-89	212	88	124
90+	220	70	150

Aldersfordeling i befolkningen

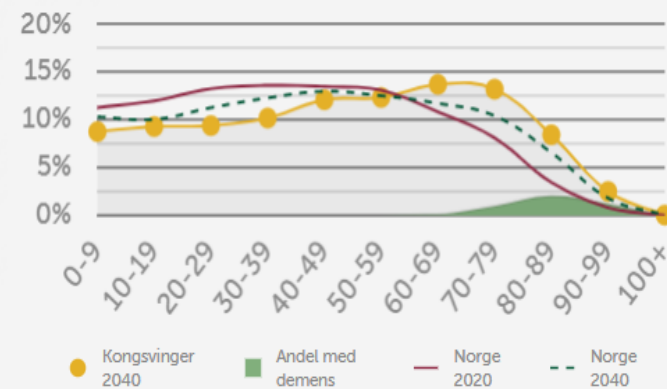

Sysselsettingsutfordringa

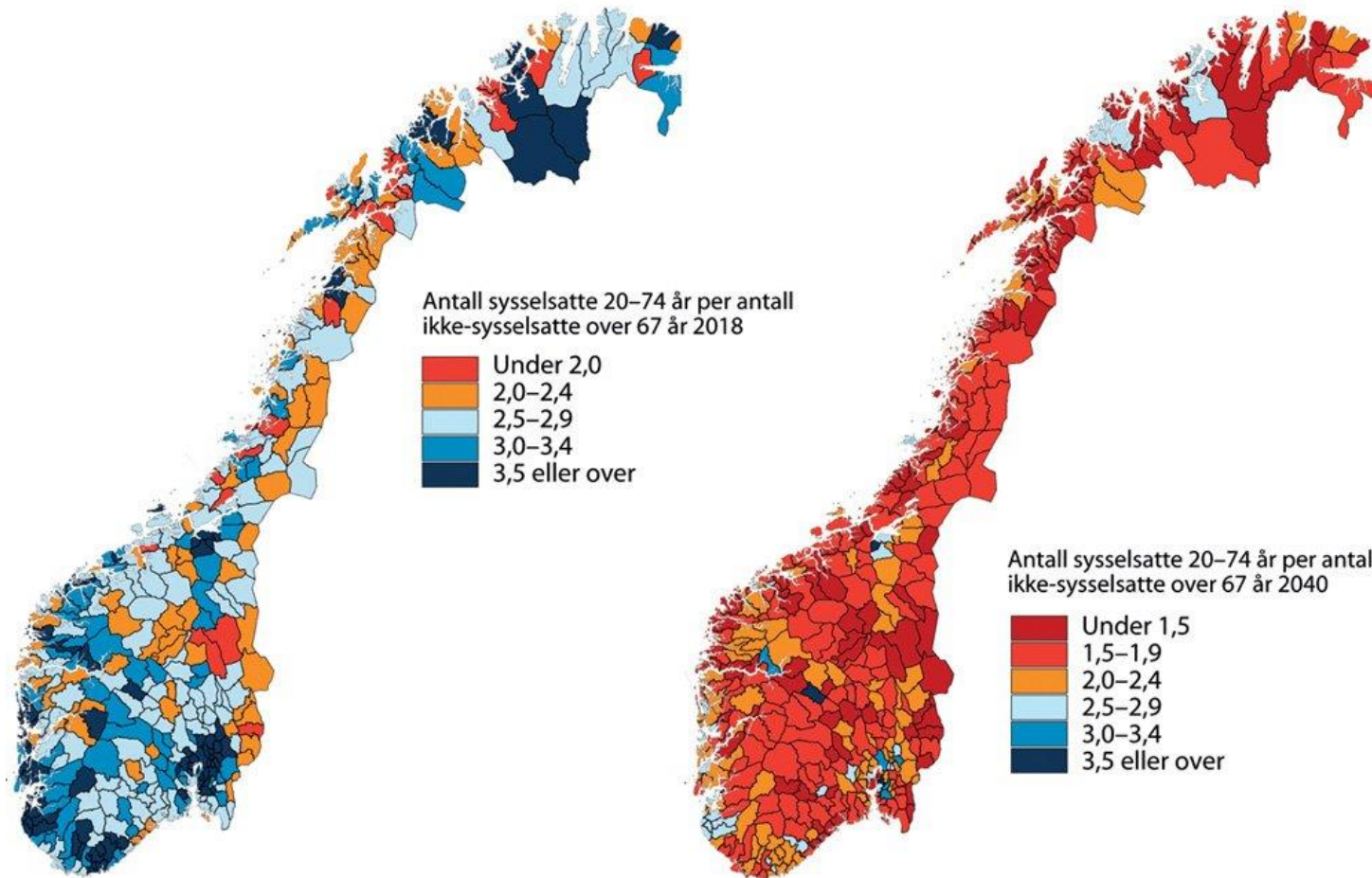

Til venstre: 2018
Til høyre: 2040

Sliter med rekruttering - Orkland

Sør-Trøndelag Nyheter Marked Kultur Sport Live eAvis Debatt

- Norges flotteste helse- og omsorgssenter



Stenger fem rom: - Umulig å få rekruttert sykepleiere



Må stenge topp moderne sykehjemsrom

- Hvorfor skal vi pynte til påske og vaske kopper? spør sykepleieren som heller vil gjøre sykepleieroppgaver når hun er på jobb.



Grete Thobroe
Journalist

Kari Sørbo
@kariisorbo
Journalist

Vi rapporterer fra **Lensvik**

Publisert 26. apr. kl. 18:06
Oppdatert 26. apr. kl. 23:33

MYE HUSARBEID: Sykepleier Stine Svanem tror det blir lettere å rekruttere sykepleiere om de i større grad får utføre faget sitt. I dag bruker de også mye tid på oppgaver knyttet til husarbeid.

FOTO: ELISABETH VALSETH

Helseministeren sier vi må ta større ansvar for egen alderdom

De kommunale helsetjenestene trenger 90 000 flere ansatte i fremtiden. – Hver enkelt av oss må gjøre mer for å planlegge for en alderdom, sier helseminister Ingvild Kjerkol.



ELDREOMSORG: De kommunale helsetjenestene trenger 90 000 flere ansatte i fremtiden.
FOTO: GORM KALLESTAD / NTB

Mette Kristensen
Journalist

Trond Lydersen
Journalist

Arne Fredrik Næss
Journalist

Berit Helle Jonsbråten
Journalist

Publisert 23. jan. kl. 21:28
Oppdatert 24. jan. kl. 10:31



– Jeg tror at mange som jobber i helsetjenesten opplever at de har en viktig og meningsfull jobb, men at arbeidsbetingelsene gjør at de ikke får tatt det ut. Det oppleves nok frustrerende. Det sier helse- og omsorgsminister Ingvild Kjerkol (Ap).

I Norge er det nå over en million alderspensjonister.

Om 17 år vil vi trenge opp mot 90.000 nye medarbeidere innenfor kommunal helse og omsorg, ifølge tall fra Statistisk sentralbyrå.



Fullskjerm

Velg måltall

Alle

Fylke/kommune

Flere valg

Tidsperiode

Alle

Filtre

Måltall som vises: Andel samlet sykefravær i pleie og omsorgstjenesten

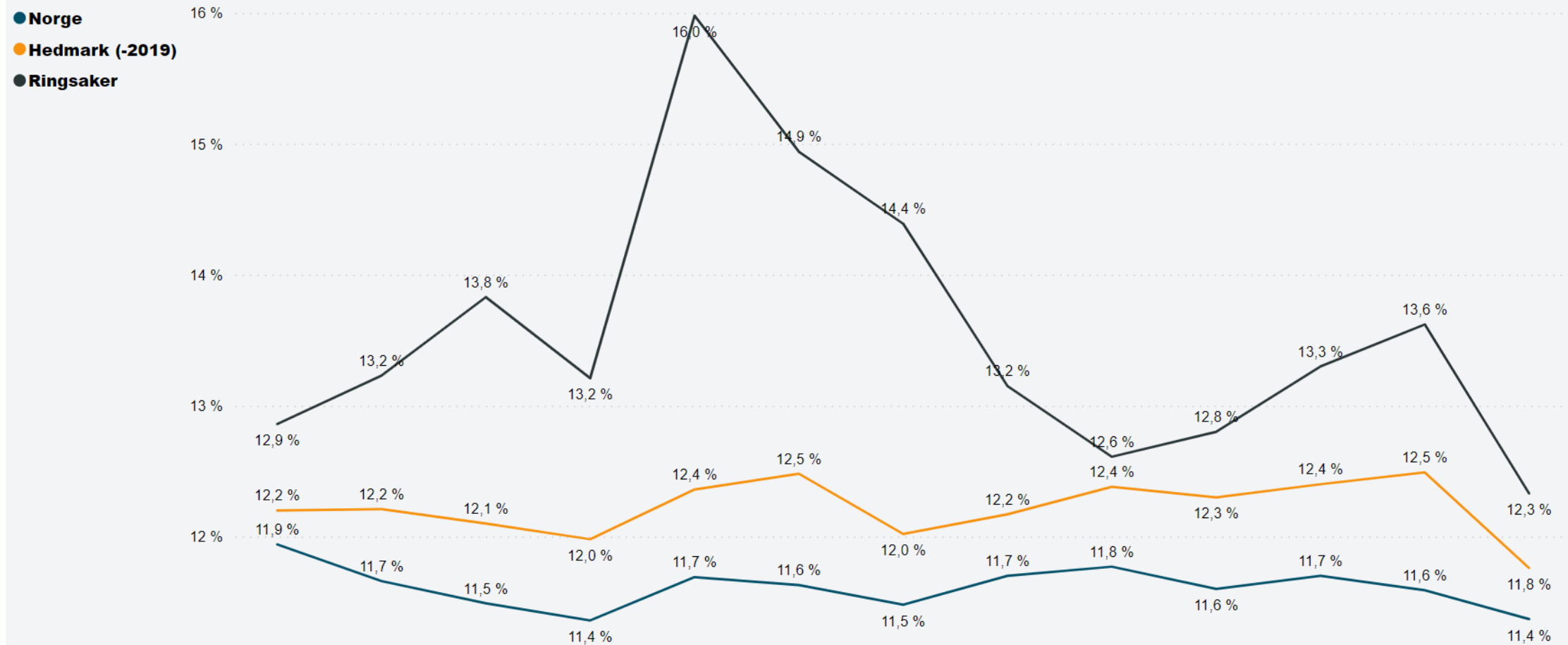

Hva kan Hjelpemiddelsentralen bidra med i kommunen

- Tilrettelegger eksisterende boliger med hjelpemidler
- Tilrettelegger eksisterende boliger med tilskudd
- Veileder ved nybygg, privat og offentlig
- Samarbeidspart med tverrfaglige boligteam i kommunen
- Pådriver og informasjon

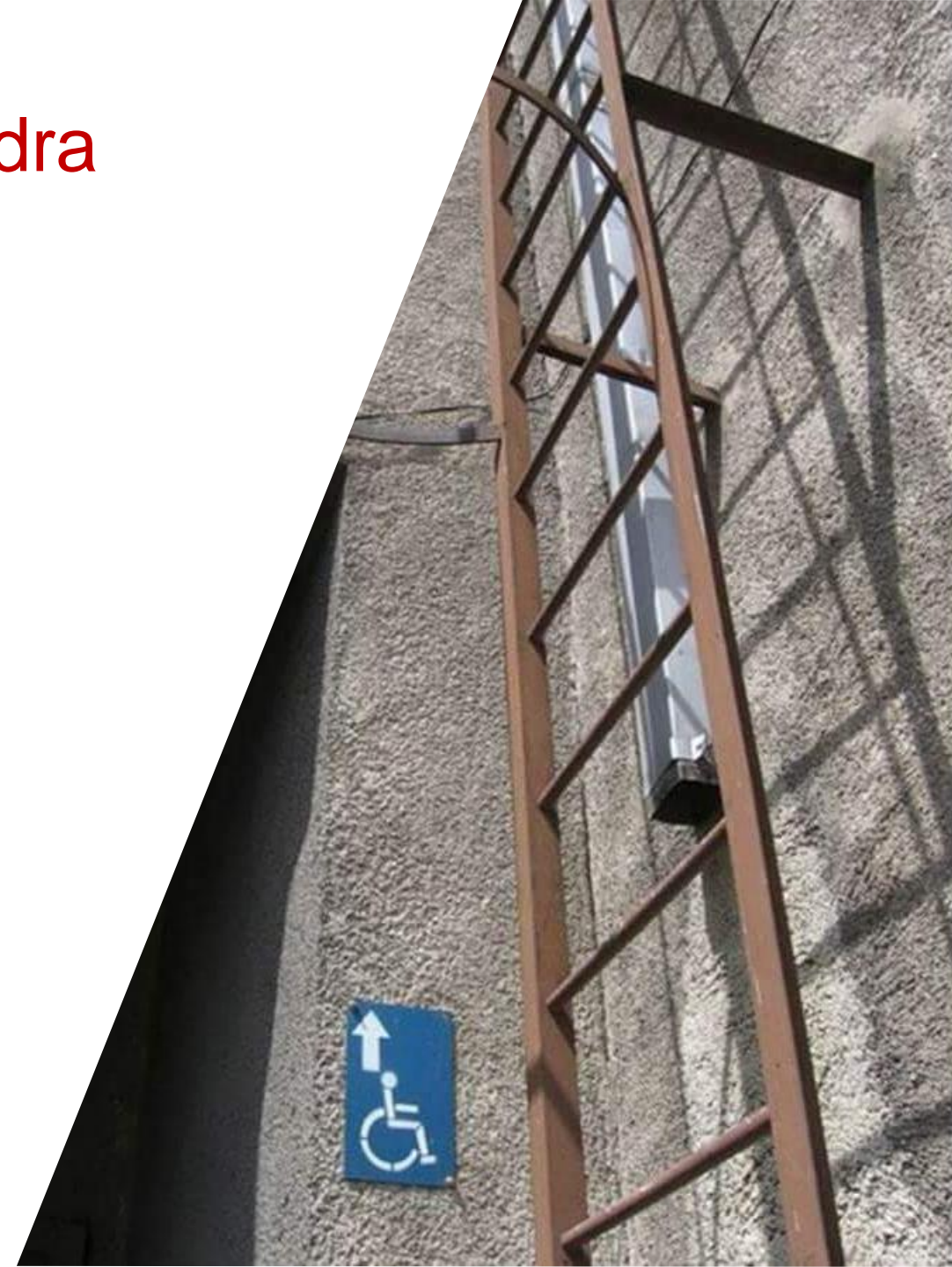

Hvilke utfordringer har kommunene

- Helhetlig boligpolitikk
- Reguleringsplaner
- Samhandling kommunalt
- Omsorgsboliger
- Arbeidsplasser



Hva bistår ergoterapeut med bolig?

- Tilrettelegger for innbygger i kommunen
 - Hjelpemidler
 - Tilskudd til ombygging/nybygg-
Husbanken- NAV HMS
 - Flytting- hvor?
- Hvis ikke?
 - Omsorgsbolig/sykehjem/sykehus
 - Hjemmebasert omsorg
 - Uheldige arbeidsplasser-
sykefravær
 - Isolasjon





120 cm

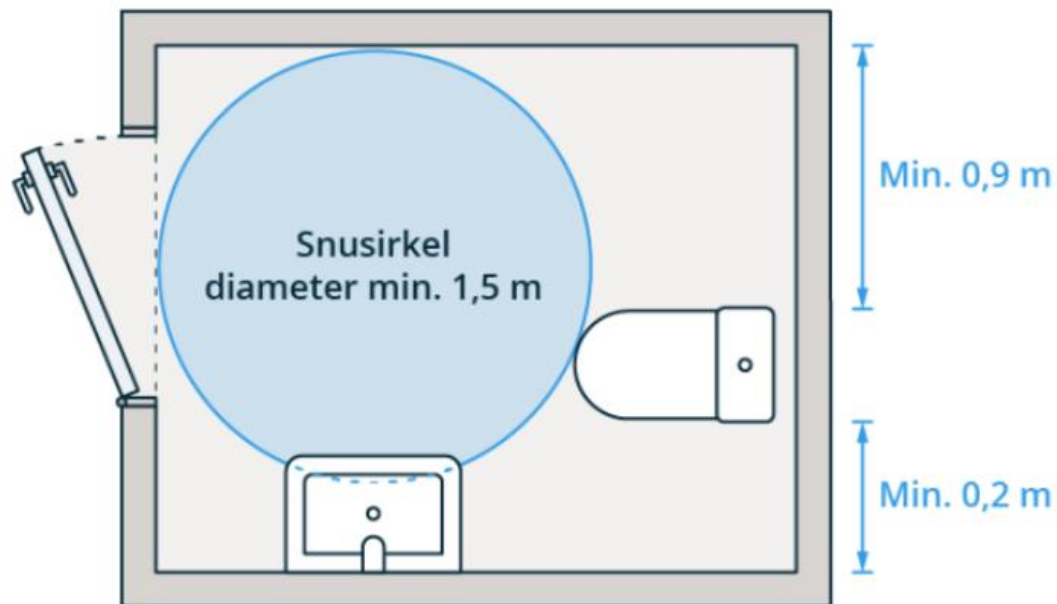

MATRIX Square
Bredde 90 cm



Ved ny bolig

- Terskelfri adkomst
- Stort nok bad, ikke 4,6m'2
- Gang
- Hva er TEK 17



Rehabilitering av eksisterende bolig

- Ha en plan for terskelfri adkomst
- Bad- helst 8 m²
- Hvordan håndtere huset
 - Snø
 - Gressplen
 - vedlikehold







13





www.kunnskapsbanken.net
www.hjelpemiddeldatabasen.no
www.nav.no

Takk for meg
Morten Sandbakken
NAV Hjelpemiddelsentral Innlandet

