



Vi gir mennesker muligheter?

Bolig for velferd
Gjøvik 27.09. – 28.09

28.09.2022

Eystein Gleditsch, NAV Gjøvik



Moderate til alvorlige psykisk helseutfordringer i kombinasjon med rus.

- Forskning viser at det er umulig å forutse hvordan framtidige yrkesutøvere

- Lite som tyder på at ansatte

.....alle kan inkluderes, fungerer, trives og ha en helseeffekt av å delta i ordinært lønnet arbeidsliv - om de får den rette jobben og arbeidsmiljøet, og med den rette typen støtte.

- på det enn NAV

... (ingen ekskluderes) er kvalifisert for IPS / utvidet

Hvem er vi i møte med bruker?

- Ekskluderende versus ikke-ekskluderende
- Metode, tiltro til metode, relasjon/engasjement



Place then train



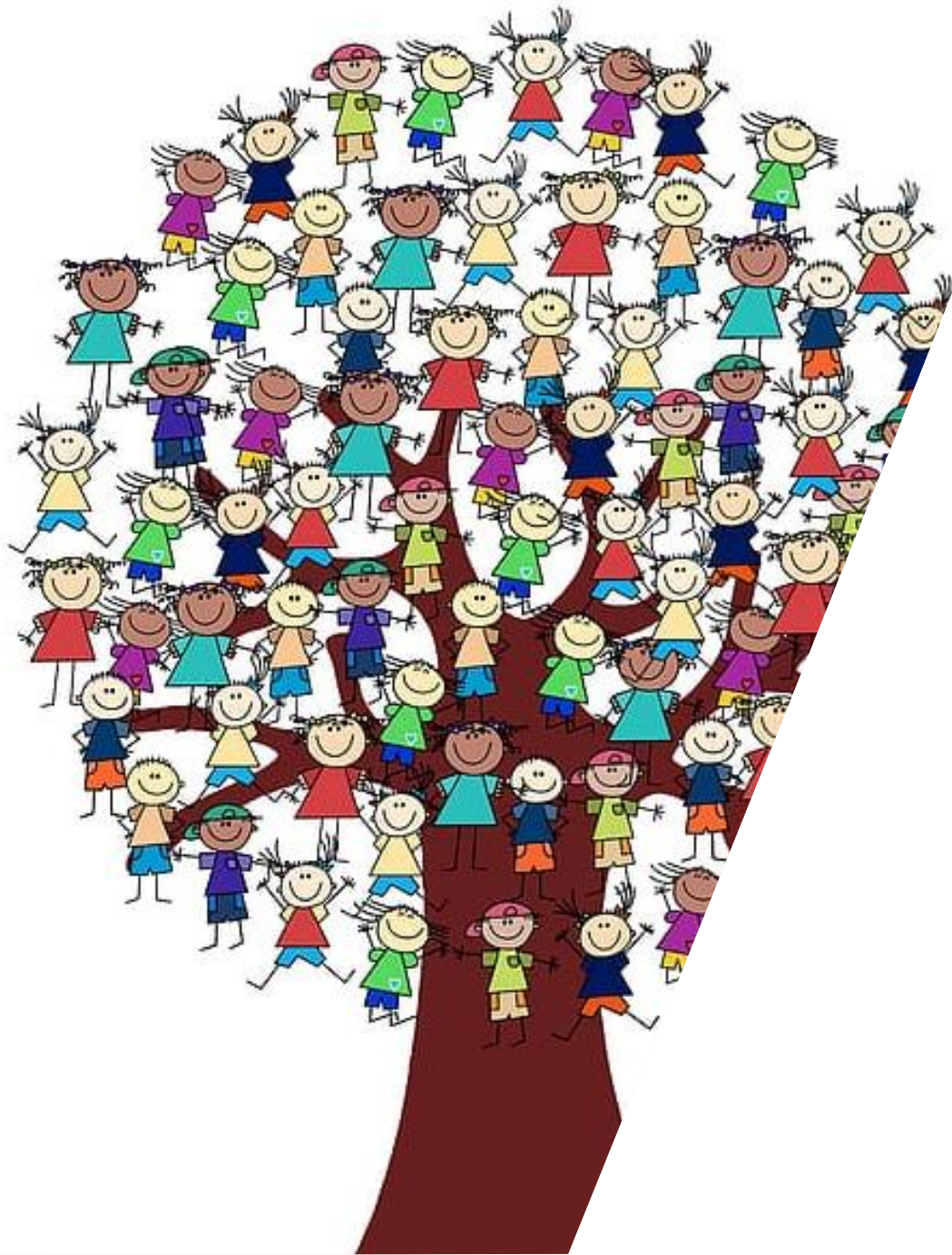

Hva kjennetegner virksomme tiltak?

Ifølge Nettverk for arbeidsinkludering er følgende punkter kjennetegn på og rettesnor for arbeidet med arbeidsinkludering:

- Førstevalget for alle brukere skal være å finne arbeid i det ordinære arbeidslivet.
- Det ordinære arbeidslivet er både målet og som det viktigste virkemiddelet.
- Kompetansen og ressursene skal brukes i det ordinære arbeidslivet, på ordinære arbeidsplasser.
- I bunnen for arbeidet ligger en relasjonell forståelse av funksjons- og arbeidshindringene: Det som hindrer individet i å komme i arbeid, er et resultat både av forhold rundt individet og av de kravene som stilles i arbeidsmarkedet.
- Det er like viktig å støtte arbeidsgiveren og arbeidsplassen, som å bistå den enkelte brukeren.

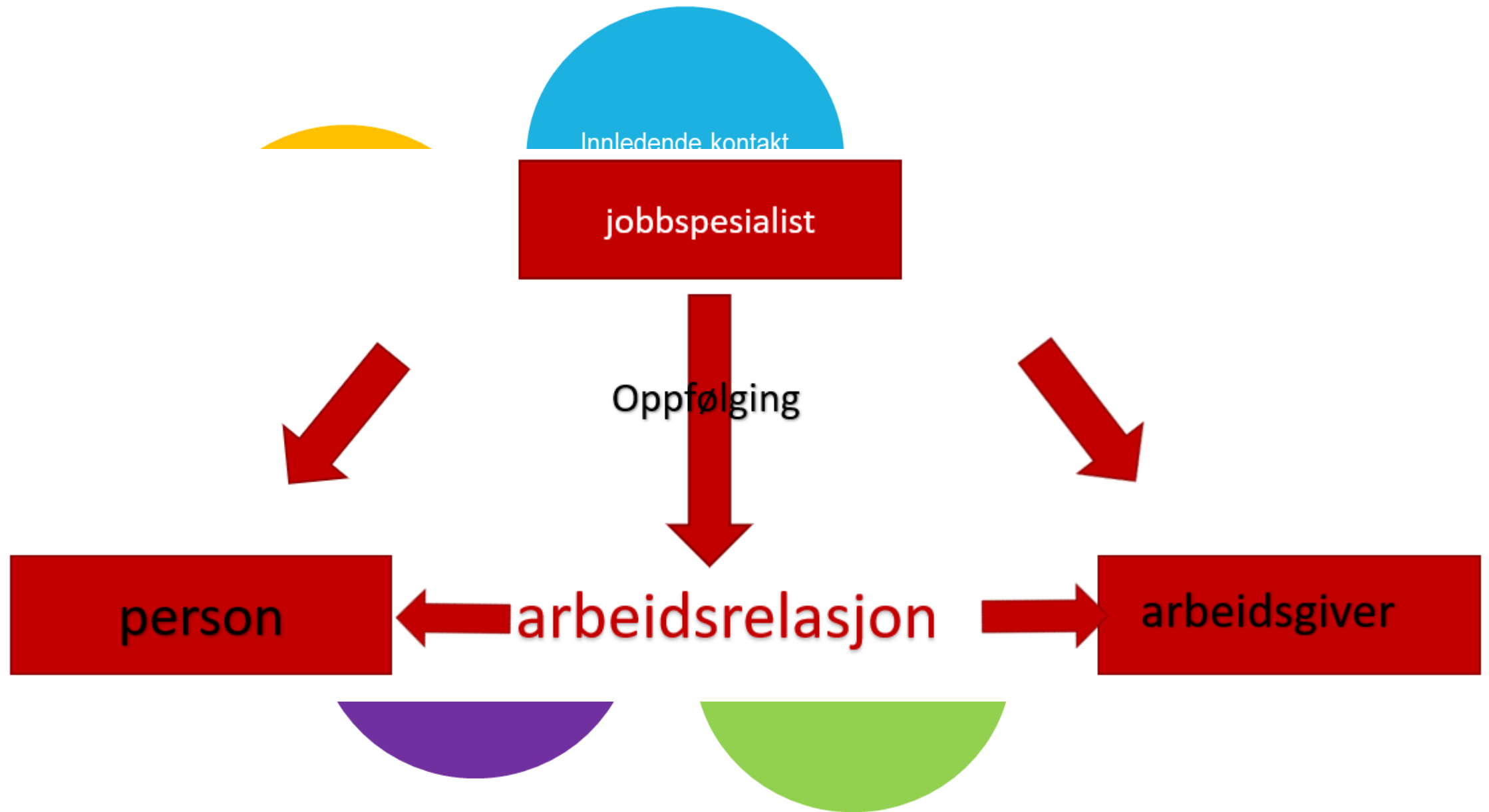

Ungdommens medvirkning, en forutsetning for suksess. Hva sier de?



Det er for stor variasjon

Dere er for ulike

Vi er opptatt av at dere er opptatt av oss

Vi er opptatt av at dere ser oss som en ressurs

Vi er opptatt av at dere gjør dere tilgjengelig for oss

Vi er opptatt av å skjønne hensikt

Vi er opptatt av å kunne ha med oss støttepersoner

Nytte veier opp for plikt.

Hva har NAV Gjøvik å tilby?

- 13 årsverk
 - IPS - helse
 - Utvidet oppfølging - NAV
 - Jobbhus – Gjøvik kommune
- Tiltak av lang varighet
 - 47 (26% 34,5%) premisser
 - 61 (68% 43,7%) arbeidsmarked
 - 43 (50% 32%) oppfølging på arbeidsplass etter jobbstart



<https://www.gjovik.kommune.no/jobbhus/>

Etablert 01.01.2022

Besøksadresse

3. etasje i Folkets hus. Inngang mot Kiwi.
Nyvegen 24
2827 Hunndalen



Åpningstider

- Tirsdag og onsdag klokken 10:00-14:00
- Torsdag klokken 10:00-13:00

Ellers er huset åpent ved avtale.



Vi tilbyr

- ▶ Et levende hus for våre jobbsøkere med moderne undervisningsrom og PC-rom.
- ▶ En egen veileder som følger deg i prosessen.
- ▶ Bistand med jobbsøking- søknad, CV, interviutrening.



Systematisk kartlegging

mestringskurs

- ▶ Opprette kontakt med andre hjelpeinstanser ved behov.

