



MELHUS  
KOMMUNE

# FOYER

*Et boligsosialt  
tilbud til ungdom  
i Melhus*





**Foyer Harstad - 2018**



**Foyer Bodø - 2014**



**Foyer Rana - 2017**



**Foyer Melhus - 2021**

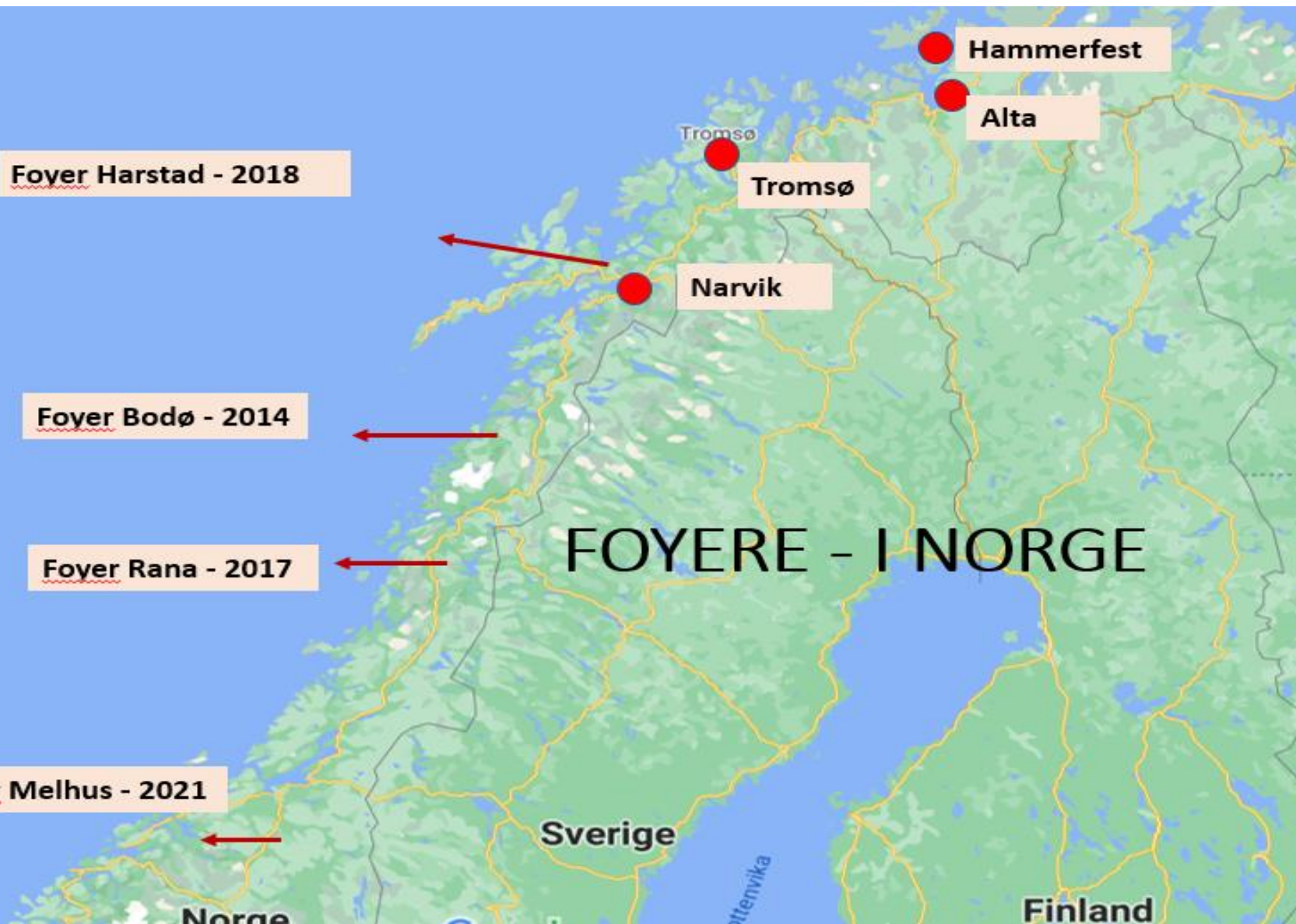

# Bilder av omgivelsene og beliggenheten av Foyer Melhus



# Organisering Foyer - Melhus

- Prosjektmidler fra Statsforvalteren
- Idrettsveien og NAV Melhus  
henholdsvis 2 og 1 stilling
- Innsøkende innstanser barnevern og  
NAV Melhus



# Enhet arbeid og helse

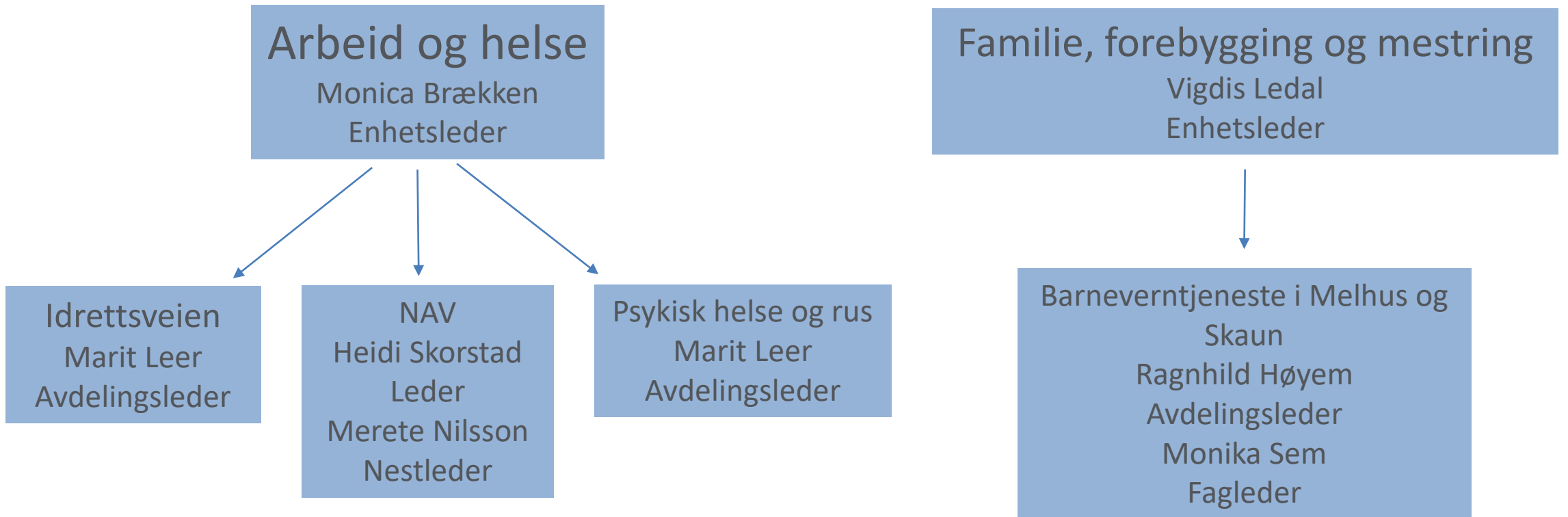

# Velkommen til Foyer Melhus



Tina er NAV veileder

Elin er miljøterapeut

Begge utfører miljøterapeutisk  
arbeide

I tillegg har vi miljøterapeutene:

Ingunn og Erik

DUE i samarbeid med

Idrettsveien/ambulante tjenester

# Kartleggingsverktøy

- Funksjonssirkelen
- MI
- Inflow24 (Vip24)
- Jobpics



# Hvorfor NAV inn i Foyer?

- Tettere oppfølging
- Samarbeid på tvers av enhetene
- Kompetanseutveksling
- Raskt ut i aktivitet/arbeid





# Noen utfordringer vi må jobbe videre med

- Felles dataverktøy
- Kriseleilighet
- Endring til varig drift



# Besøk av barne- og familieminister Kjersti Toppe



# Foyer og DUE – veien videre

- Behovet er der både fra NAV og Barnevernstjenesten
- Ungdomsstilling inn i ambulant sammen med miljøterapeut er lik due light. Boeveiledning opp mot ungdommer mangler i Melhus, startet opp med 3 stk pr idag
- Stafettpinnen leveres videre til annen kommune? Hva da?
- Kompetanseheving i tett kontakt med DUE BERGEN - BET
- Prosjektperioden går raskt – varig implementering
- Ungdommer fra Skaun, får nå samme tilbud
- Asgeir Solstad (UNN) og Trond Bliksvær(Nord) skal se på effekten av Foyerne i Nord

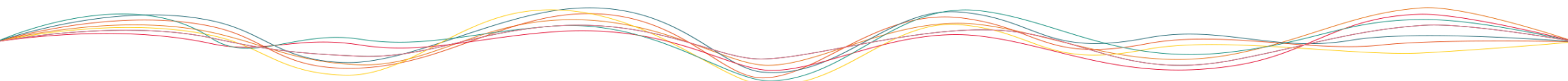

# Ungdomsprosjekt med midler fra Statsforvalteren. Mål om å samle alle ungdomsteamene i kommunen

- Bedre psykisk helse samt reduksjon av problematisk rusmiddelbruk og avhengighetsproblematikk.
- Bidra til at tjenesteytere på tvers av fagfelt og kommuner nyttiggjør seg kunnskapsbaserte metoder modeller og tiltak utviklet for målgruppen
- Utprøving av nye metoder i tjenestene til barn og unge, samt at våre tjenester er mer tilgjengelige.

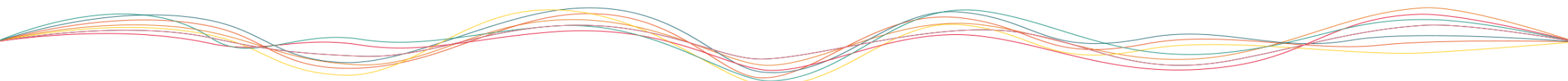

# Oppsummering

Tverrfaglig samarbeid er spennende og utviklende

NAV, Idrettsveien og Barnevern er tettere – styrker tjenestene for øvrig også

Vi blir godt kjent med ungdommene og finner ut hva de trenger

Foyer Melhus gir oss innsikt – forebyggende arbeid er nøkkelen.



# Tusen takk for oss

