

Tryggere leieforhold for straffedømte



Leieboerforeningen **lbf**

Leieboerforeningen **lbf**

Leieboerforeningen

- Interesse- og medlemsorganisasjon stiftet 1933
- Jobber for bedre leiesektor og bedre boforhold for leieboere
- To avdelinger: en juridisk og en bomiljøavdeling
- Juridisk avdeling bistår leieboere rettslig
- Bomiljøavdelingen gjør samfunnsvitenskapelig, interessepolitisk og boligsosialt arbeid
- Foreningen jobber tverrfaglig
- Samarbeider bredt med mange ulike aktører

Gjennomføring

- Samarbeider med Stiftelsen WayBack – Livet etter soning
- Todelt prosjekt: Begge deler handler om kunnskap og kompetanseutveksling
- Kurs i husleierett og drop-in veiledning med advokat
- Kvalitativ undersøkelse med straffedømte og ansatte i hjelpeapparatet
- Gratis medlemskap i Lbf



Leieboerforeningen **lbf**

Kurs og drop-in

- Kursene er generelle, men tilpasset målgruppen
- Drop-in er personlig veiledning i egen sak

Leieboerforeningen **lbf**

Kvalitativ undersøkelse

- Semistrukturerte samtaleintervjuer
- Intervjuer løslatte, personer som fortsatt soner, og faddere i WayBack
- Deres erfaringer med bolig, og overgang fra fengsel til bolig



«Fangeperspektivet»

«Det er et stort mellomledd som mangler der. Mellom fengselet og boligen. En eller annen veileder, eller noen som vet hva som går an og hvordan man kan gå fram. Hvor man kan henvende seg. Da vet du i hvert fall hva du kan gjøre og hva du kan forvente deg. Istedenfor å bare bli satt på vent».

«Fangeperspektivet»

«Nå har jeg sitti så lenge og jeg ser de samme folka komme inn og ut. En sjelden gang et nytt tryne også er det de samme folka. (...) Og det er fordi folk går ut til ingenting. Og det er derfor det er så viktig med bolig da».

«Jeg har aldri hatt problemer med noen huseiere. Det er ikke hjemme ting skjer, det er ute i miljøet ting skjer. Med mindre man bor på et veldig belasta sted da, der det er mange i samme miljø på en plass. Man ber jo om at det blir problemer da».

«Fangeperspektivet»

I: Hvor bodde du før du kom inn?

Løslatt: Jeg kom inn veldig ung, som 16-åring første gang så da bodde jeg hjemme. Også når jeg flytta ut i en privat leiebolig og alt gikk fint. Også havna jeg i fengsel igjen. Og så flytta jeg til Lillenga, rett ved treningssenteret der.

I: I Bodøgata?

Løslatt: Bodøgata 9, i kommunal bolig der. Det var greit, ganske rolig miljø. Litt mer familier og sånn. Også gikk jeg inn i fengsel og kom ut så sa dem at du skal få på Tøyen Seilgata. Og det så fint ut, helt til det ble kvelden og Cannabislukta kom i gangen og alt det skrikinga og polti fram og tilbake, folka ut med sverd. Og bare hva skjer her liksom? Hvor er det jeg har havna hen? Her kan jeg ikke bo.

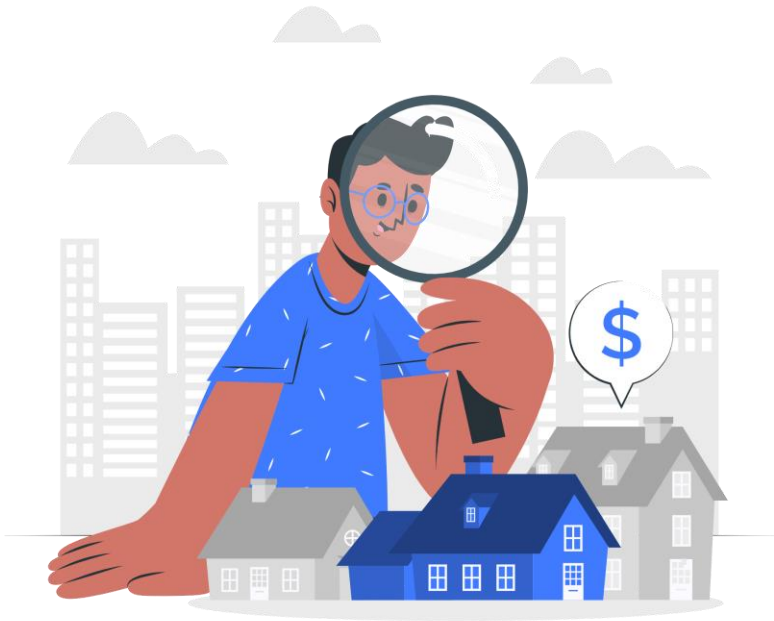

Noen foreløpige funn

- Uforutsigbarhet knyttet til løslatelsesdato er et stort problem i overgangen fra fengsel til bolig
- Det er stor variasjon i kvaliteten på botilbudet som de straffedømte mottar i kommunal boligsektor
- Særlig forvaringsdommer gir uforutsigbarhet med tanke på løslatelse
- Det at forvaringsdømte må informere utleier om at man er dømt til forvaring oppleves som et stort hinder i å fremskaffe en bolig på det private leiemarkedet

Leieboerforeningen **lbf**

Noen foreløpige funn

- Personer som blir satt i fengsel med rusutfordringer og blir rusfrie i fengsel, opplever å bli løslatt til hospits
- Det mangler konkret informasjon til de innsatte om hvilke botilbud som finnes, hvor de kan henvende seg for å få den informasjonen de trenger, og til hvilken tid i soningsforløpet de bør gjøre hva
- Få ressurser hos kriminalomsorgen gjør det vanskelig for den innsatte å få nødvendig bistand til boligframskaffelse

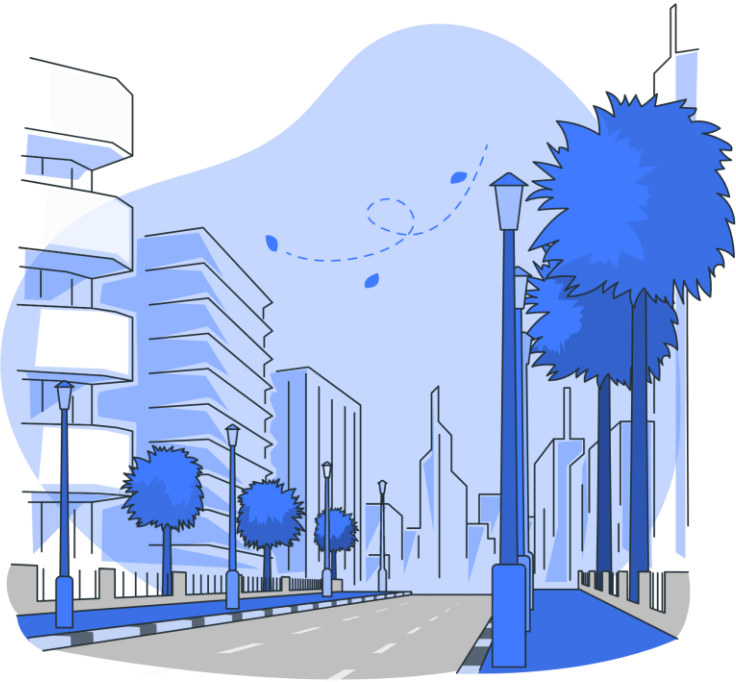

Resultat og sluttprodukt

- Kvalitativ undersøkelse presenteres i rapportformat
- Kunnskapen benyttes i videre arbeid av Leieboerforeningen og samarbeidspartnere
- Kunnskapsoverføring fra juridisk avdeling i Lbf til NAV
- Kunnskapen fra prosjektet benyttes i bomiljøavdelingens interessepolitiske arbeid
- Korte videoer med info til målgruppen om leiemarkedet og skriftlig materiell

Leieboerforeningen **lbf**

Takk for meg

Mari Løken
Utreder/prosjektmedarbeider i
Leieboerforeningen
ml@lbf.no

Leieboerforeningen **lbf**

