

# Tilrettelegging for pollinerende insekter - aktuelle tilskuddsordninger

Innlegg på åpent møte på Helgøya 27. mars 2019  
Karoline Finstad Vold, Fylkesmannen i Innlandet

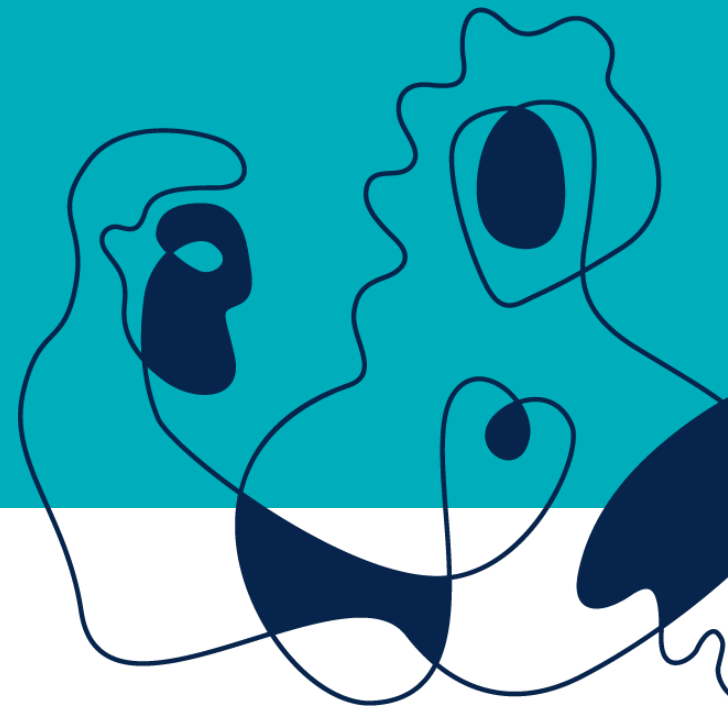

Fylkesmannen i Innlandet



11. apr 2019



# Aktuelle tilskuddsordninger

- Tilskudd til tiltak for ville pollinerende insekter (Miljødirektoratet)
- Tilskudd til soner for pollinerende insekter (Regionalt miljøprogram for Innlandet)
- Ulike tilskuddsordninger som er positive for pollinerende insekter, men som har et annet hovedformål:
  - Restaurering av slåttemark (SMIL, Mdir)
  - Skjøtsel av slåttemark (RMP)
  - Tiltak for trua arter eller naturtyper (Mdir)
  - Restaurering av kulturminner (SMIL)
  - Skjøtsel av kulturminner (RMP)
  - Etablering av og skjøtsel av arealer rundt dammer for biologisk mangfold (SMIL)

SMIL – Spesielle miljøtiltak i jordbruket

RMP- tilskudd til regionale miljøtiltak

Mdir- miljødirektoratet

Ldir - Landbruksdirektoratet





# Tilskudd til tiltak for ville pollinerende insekter (Miljødirektoratet)



Informasjonsplakat ved biestien på Helgøya  
Foto: Karoline Finstad Vold

- Mål for ordningen er å sikre eller bedre leveområdene for ville pollinerende insekter
- Aktuelle tiltak:
  - Restaurering, skjøtsel og etablering av leveområder, herunder arealer for yngling, oppvekst, matsøk og skjul
  - Informasjonstiltak
  - Bekjempelse av fremmede arter
  - Tiltak som kan skape spredningskorridorer
  - Tilpasset driftsform i jordbruket
- Hvem kan søke? Grunneiere, privatpersoner, lag og foreninger, organisasjoner, kommuner og institusjoner
- Søknadsfrist 15. januar
- [Her](#) kan du søke





# Tilskudd til soner for pollinerende insekter (RMP-tilskudd)

Mål for ordningen er å bedre livsbetingelsene for ville pollinatorer i jordbrukslandskapet ved å ha et mangfold av vekster som kan øke tilgangen på næring for insektene.





# Tilskudd til soner for pollinerende insekter (RMP-tilskudd)

- Aktuelle tiltak:
  - Så og skjømte soner med pollinatorvennlige frøblandinger på jordbruksareal. Enten i kombinasjon med grasdekte dråg/vannveier, grasstriper eller grasdekt kantsone i åkeren, eller ved å etablere en egen stripe for pollinerende insekter.
- Vilkår:
  - Sonene må ha pollinatorvennlige blomster gjennom vekstsesongen.
  - Arealet skal ikke gjødsles eller sprøytes.
- Hvem kan søke? Bønder som er berettiget produksjonstilskudd.
- Søknadsfrist: 15. oktober.





# Tilskudd til soner for pollinerende insekter (RMP-tilskudd)

## Tilskuddssats

- Tilskudd gis pr meter sådd eller skjøttet stripe.
- Bredden på stripa skal være minimum 2 meter. (6 meter for grassoner i dråg)
- Tilskuddet er tenkt å dekke kostnaden ved kjøp av frøblandinger, arbeidet med å så og skjømte samt tapt avling og produksjonstilskudd.
- Satsen fastsettes etter årets jordbruksoppgjør, men vil nok ligge på 5-10 kr pr meter.







# Skjøtselsråd



Blomstrende stripe med honningurt langs jordekant.  
Foto: Pål Morten Skollerud

## Hvilke arealer egner seg?

- Tørre områder på næringsfattig jord.
- Inntil åkerkanter, veier, rennkanter eller lignende.
- Tenk praktisk for å unngå avdrift ved sprøyting eller gjødsling av åkerarealene som ligger inntil sonene.



# Skjøtselsråd



## For flerårige soner:

- Dersom arealet skal slås, må slått gjennomføres etter blomstring. La gjerne plantematerialet ligge i 2-3 dager etter slått for å sikre frøspredning, og fjern deretter plantematerialet fra arealet.
- La gjerne området bli beita om høsten.
- For å opprettholde god blomstring over flere år kan det være nødvendig å vedlikeholde ved innsåing av frø der det trengs.





# Skjøtselsråd

## Hvilke frøblandinger kan anbefales?

- Ved tilsåing skal det brukes frøblandinger som består av arter med bred blomstringstid som gir blomstring og nektarproduksjon gjennom hele pollinatorsesongen.
- Bruk av flerårige frøblandinger er å foretrekke slik at sonen som etableres kan ligge i flere år.
- 2019 blir et prøveår – det er få lett tilgjengelige frøblandinger å velge mellom, men både Norgesfor, Felleskjøpet m fl har aktuelle blandinger og jobber med å tilby flere.





Innsåing av kløver i allerede etablerte grassoner, som grasdekte vannveier og grasstriper, er aktuelt.





Honningurt utgjør sammen med blodkløver, lodnevikke og raigras «pionèrblanding» som kan være aktuell å bruke ved såing av ettårige striper i åkeren.





# Skjøtselsråd

De naturlige kantsonene utenfor jordbruksarealene er svært viktige.

- Rydde kratt og busker ved behov slik at lyset slipper ned til urter og gras.
- Tenk variasjon og sett igjen busker og trær av ulike slag og alder.
- Selje og vier er spesielt viktige treslag som blomstrer tidlig om våren og er viktig for humlene.
- Slått eller beite av arealet etter blomstring år om anna.
- Dersom det er behov for å så inn blomstrende arter, benytt vanlige norske arter.





...og så satte han seg ned,  
stille og fredelig, og luktet på  
blomstene....

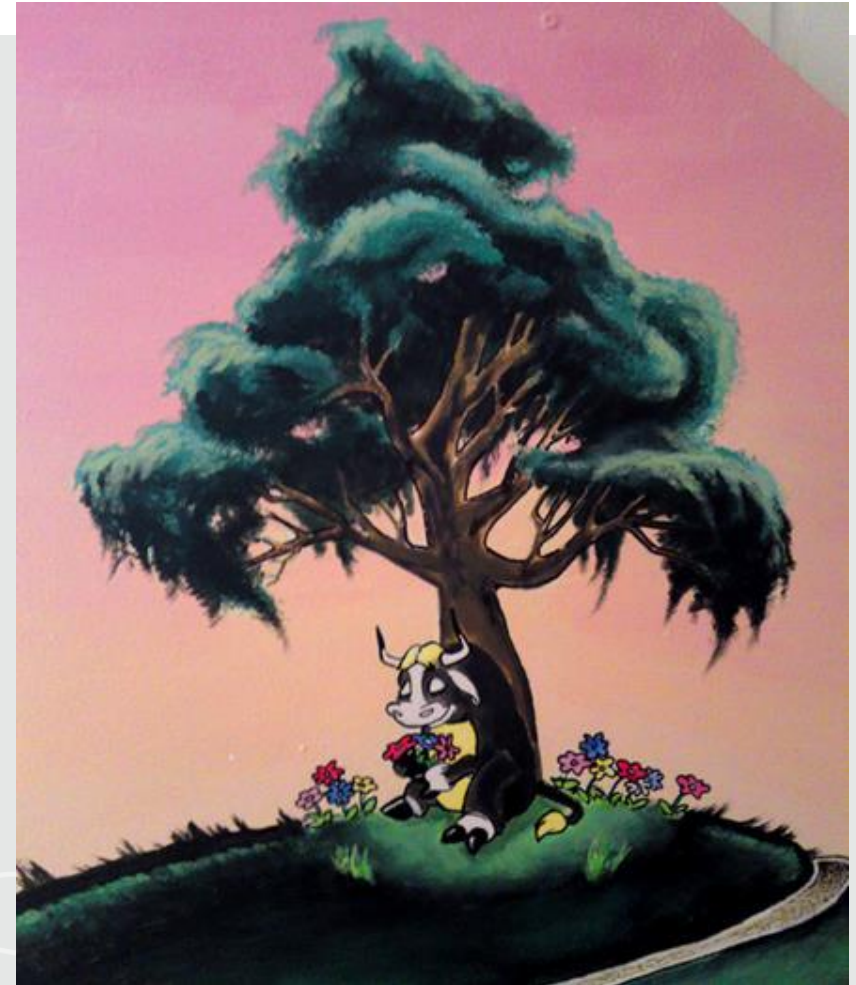

Oksen Ferdinand lukter på blomstene

Takk for oppmerksomheten!

**Karoline Finstad Vold**

Enhet for jord og mat  
fmhekv@fylkesmannen.no  
62 55 12 30



**Fylkesmannen i Innlandet**

Facebook Fylkesmannen i Innlandet  
Nettside [www.fylkesmannen.no/in](http://www.fylkesmannen.no/in)