



ULSTEIN KOMMUNE

BEREDSKAPSARBEIDET i Ulstein kommune

Fagsamling for kommunale beredskapsmedarbeidarar
Angvik Gamle Handelsted 4. juni 2015

Anita Sundnes
Beredskapskoordinator



ULSTEIN - der baug bryt bære

LITT BAKGRUNNSTOFF

Fylkesmannen hadde tilsyn med kommunal beredskapsplikt i slutten av 2013

Kva

Eg vart veldig inspirert på fagsamlinga i fjor på Finnøya !

Nordal kommune

- Kvalitetsikringsystem beredskap

Sykkylven kommune

- Beredskapsoversyn

Sula kommune

- RiskManager i beredskapsarbeidet

Korleis

Økt terrorberedskap sommaren 2014 – kombinert med ferieavvikling

Tid !

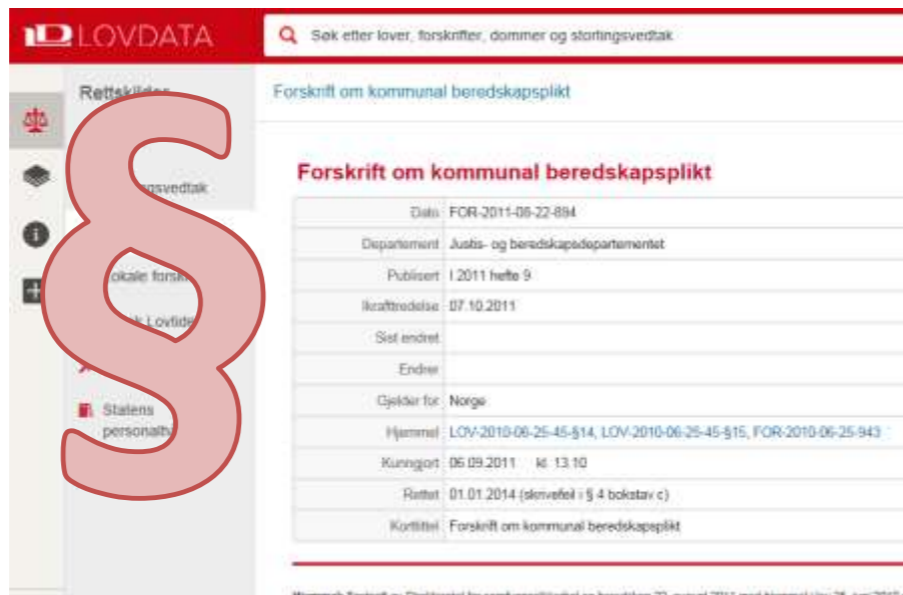
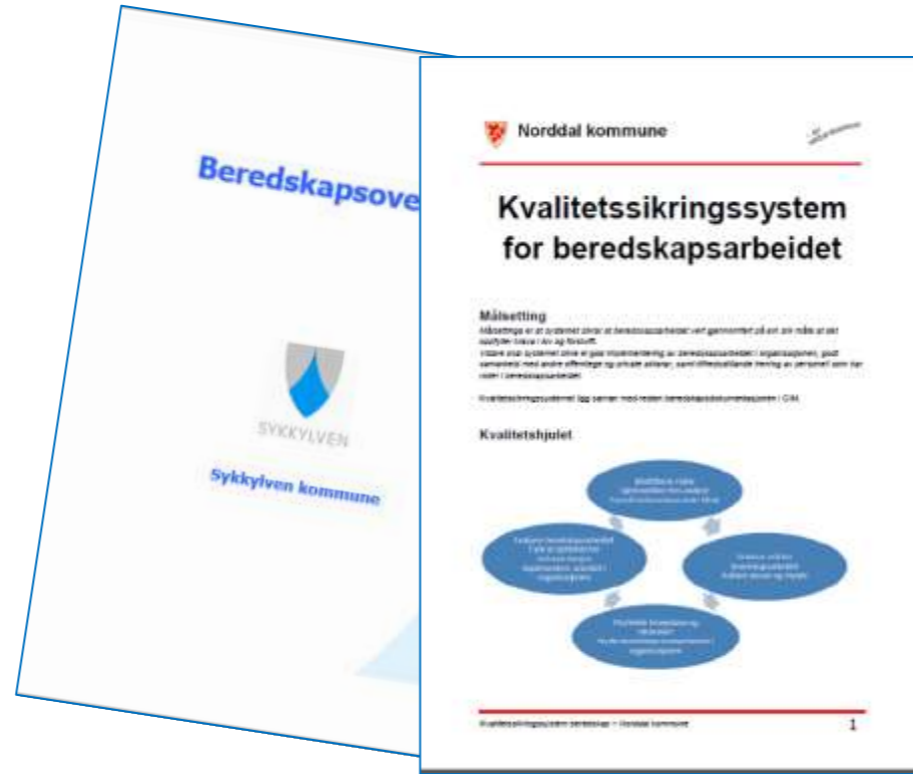
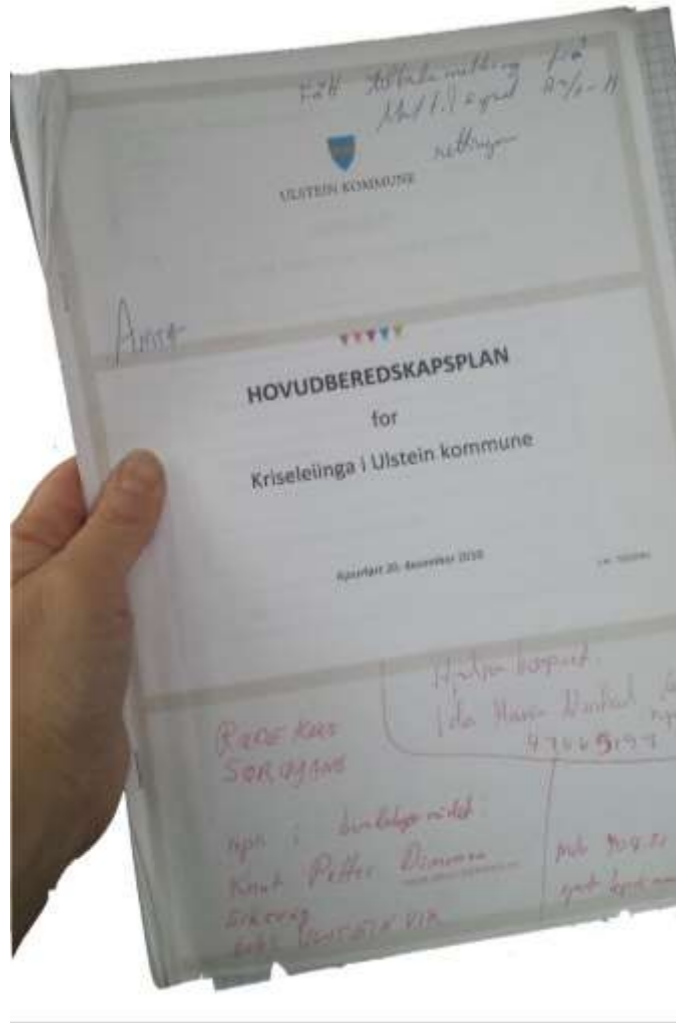





ULSTEIN KOMMUNE

Overordna Beredskapsplan



Ajourført 24. mars 2016

Vedtatt av / Ulstein kommunestyre 23.04.2016 sak PG 16/29

www.ulstein.kommune.no

PLAN FOR KRISELEIINGA

Del av OVERORDNA BEREDSKAPSPLAN FOR ULSTEIN KOMMUNE vedtatt 23.04.2016 i RST sak PG 16/29

Kriseleiinga i Ulstein kommune er kommunen sitt operative styringsorgan for å handtere samfunnsmessige alvorlege og uforutsette hendingar som større ulykker, skred, sterk vind, flaum, flodbølger m.m.

Kriseleiinga er samansett av:

- Ordfører (leiar)
- Varaordfører
- Rådmann
- Ass. rådmann
- Kommunalsjef for teknisk
- Kommunalsjef for oppvekst og kultur
- Kommunalsjef for helse- og omsorg
- Kommuneoverlege
- Beredskapskoordinator
- Kommunikasjonsleiar
- IT-leiar
- Lensmannen i Ulstein og Hareid

Ordføreren har det overordna ansvaret og er leiar i kriseleiinga. Han er kommunen sitt ansikt utad i ein krisesituasjon. Det kan likevel oppstå situasjonar der einingsleiarar må informere om situasjonen på si eining.

Rådmannen skal følgje opp del overordna måle for arbeidet med samfunnstryggleik og beredskap på tenestenivå og er mellom anna ansvarleg for å koordinere aktivitetane i kommuneorganisasjonen.

Rådmannen leier det operative arbeidet med tanke på intern organisasjon, medan ordføreren har ansvar for den eksterne kriseinformasjonen.

Beredskapskoordinatoren er ein fagansvarleg som på vegne av rådmannen og ordføreren følgjer opp og koordinerer arbeidet med hovudberedskapsplanen og det tverrfaglege perspektivet i arbeidet med samfunnssikkerheit, krise og beredskap i Ulstein kommune.

Beredskapskoordinator har følgjande funksjonar:

- ✓ Syte for at beredskapsarbeidet blir gjort kjent i organisasjonen
- ✓ Ta initiativ til arbeid med identifisering av risiko, gjennomføring av ROS-analyser og etablering av rutiner.
- ✓ Følgje opp kvalitetssystemet.
- ✓ Bistå rådmann med planlegging og gjennomføring av øvingar.
- ✓ Delta i kriseleiinga.
- ✓ Vere oppdatert på beredskapsarbeid.
- ✓ Vere kontaktperson mot Fylkesmannen i det praktiske beredskapsarbeidet.

Det er ikkje utpeika vararepresentantar til den kommunale kriseleiinga, då kriseleiinga er breitt samansett med til dels overlappende funksjonar (ordfører/varaordfører, rådmann/ass. rådmann).

Plan for kriseleiinga – del av OVERORDNA BEREDSKAPSPLAN FOR ULSTEIN KOMMUNE

sist revidert 24.03.2016



OVERORDNA BEREDSKAPSPLAN

INNHALD:

- Lovheimel
- Ansvarsfordeling for beredskapsarbeidet
- Årshjul
- Oversikt over beredskapsplanar
- Forholdet til CIM
- Øvingar og evaluering
- ROS
- Ajourhald



Kvalitets- og styringssystem Ulstein kommune

Startsiden Skjemabank Rutinebank Kurs Test område

Alle områder

Biblioteker
Tilbake til Startsidene
Kurshefter fra Digital Kvalitet

Styring og leiding

Etikk

Krise og beredskap

Teknisk
Drifts- og anleggsavdelinga
Plan- og bygningsavdelinga
Brann og redningsavdelinga

Oppvekst og kultur
Flyktningteam
Kulturavdeling
Barnehage
Skule
PPT

Helse og omsorg
NAV
Barnevernet
Helse
Omsorg

Ny i kommunen

Servicetorg og arkiv HMS
Lønn og personal
Økonomi og rekneskap
Innkjøp
IKT og sikkerheit
Mat og næringsmiddel
Stab internt

Lett tilgjengeleg for ALLE tilsette





Kvalitets- og styringssystem Ulstein kommune > Krise og beredskap > **Hjemmeside** > Hjemmeside

Krise og beredskap

- Kriseleiing
- Omsorgberedskapgruppe
- Beredskapssekretariat
- Øvrige varslingslister
- Ressursoversikt

Planverk og årshjul

- Overordna beredskapsplan
- Plan for kriseleiinga
- Handlingsplanar for hendingar
- ROS - analyser
- Beredskapsplanar i organisasjonen
- Øving og opplæring
- Nyttige lenker og dokument

Papirkurv

Alt områdeinnhold

Krise og beredskap

Ulstein skal vere ein trygg kommune å bu i. Kommunen skal forebygge kriser og uønskte hendingar gjennom å ta beredskapsmessige omsyn ved kommunal planlegging, utbygging og drift. Når uønskte hendingar likevel oppstår, skal kommunen vere i stand til å takle dei på ein god måte.

Ditt varslingsansvar:

Alle tilsette i kommunen skal straks varsle næraste overordna eller medlem i **kriseleiinga** dersom dei får kjennskap til store ulykker eller katastrofar eller at slike kan oppstå.

I akutte situasjonar skal ein ringe dei vanlege alarmtelefonane:

Brann:	110
Politi:	112
Lege:	113

Trykk her for å kome til krisestøtteverktøyet CIM.

Har du behov for brukartilgang til CIM?

Send ei melding til anita.sundnes@ulstein.kommune.no som er beredskapskoordinator i kommunen.

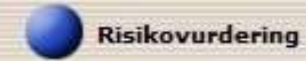
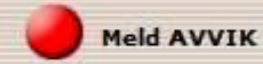

Kvalitets- og styringssystem Ulstein kommune > Krise og beredskap > **Kriseleiing** > Kriseleiing

KRISELEIING

STILLING	NAMN	ADRESSE	MOBIL	TLF arbeid TLF privat	MAIL
Ordfører	Jan Berset	Prost Ankers gt. 19 6065 Ulsteinvik	995 85 844	70 01 75 02 70 01 08 75	jan.berset@ulstein.kommune.no
Varaordfører	Knut Erik Engh	Hansvika 23 6065 Ulsteinvik	957 66 692	70 08 34 40	kee@marinteknikk.no
Rådmann	Einar Vik Arset	Vikegjerdet 11 6065 Ulsteinvik	976 64 308	70 01 75 12	einar.arset@ulstein.kommune.no
Ass. rådmann	Verner Larsen	Vikebakkvegen 23 6065 Ulsteinvik	982 30 601	70 01 75 13 70 01 25 99	verner.larsen@ulstein.kommune.no
Kommunalsjef teknisk	Arne Runar Vik	Bakkegata 8 6065 Ulsteinvik	415 82 440	70 01 76 02 70 01 29 01	arne.runar.vik@ulstein.kommune.no
Kommunalsjef oppvekst	Gry Osnes Nordal	Strandabøen 12 6065 Ulsteinvik	906 40 134	70 01 01 49	gry.nordal@ulstein.kommune.no
Kommunalsjef helse og omsorg	Marit Botnen	Holsekervegen 10 6065 Ulsteinvik	908 41 932	70 01 78 02	marit.botnen@ulstein.kommune.no
Beredskapskoordinator	Anita Sundnes	Hovsetbakkane 14 6065 Ulsteinvik	412 01 455	70 01 76 07	anita.sundnes@ulstein.kommune.no
IT	Gaute Skarstein	Johanmarka 8 6068 Eiksund	917 57 569		gaute.skarstein@ulstein.kommune.no
Kommunikasjonsleiar	Asbjørg Garshol	Pilane 13 6065 Ulsteinvik	410 47 157	70 01 75 15 70 01 00 33	asbjorg.garshol@ulstein.kommune.no
Lensmann	Odd Kulø	Holsekerv. 25 6065 Ulsteinvik	416 14 000	70 11 87 00 70 01 04 35	odd.kulo@politiet.no
Kommuneoverlege	Inger Lise Kaldhol	Skeidsvegen 28 6065 Ulsteinvik	984 77 079	70 01 78 82	inger.lise.kaldhol@ulstein.kommune.no

Krise og beredskap

- Kriseleiing
- Omsorgberedskapgruppe
- Beredskapssekretariat
- Øvrige varslingslister
- Ressursoversikt

Planverk og årshjul

- Overordna beredskapsplan
- Plan for kriseleiinga
- Handlingsplanar for hendingar
- ROS - analyser
- Beredskapsplanar i organisasjonen
- Øving og opplæring
- Nyttige lenker og dokument

Papirkurv

Alt områdeinnhold

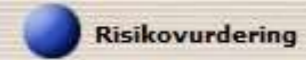

Krise og beredskap

- Kriseleing
- Omsorgberedskapgruppe
- Beredskapssekretariat
- Øvrige varslingslister
- Ressursoversikt

Planverk og årshjul

- Overordna beredskapsplan
- Plan for kriseleinga
- Handlingsplanar for hendingar
- ROS - analyser
- Beredskapsplanar i organisasjonen
- Øving og opplæring
- Nyttige lenker og dokument

- Papirkurv
- Alt områdeinnhold

Kvalitets- og styringssystem Ulstein kommune > Krise og beredskap > **Øvrige varslingslister** ▶
Øvrige varslingslister

Øvrige varslingslister - vakttelefonar, nøkkelpersonell m.m

VAKT-telefonar Ulstein kommune

Servicetorget	opningstid: 08 - 16 Man-Fre	70 01 75 00
Teknisk vakt:		911 14 242
Omsorg vakttilf:		990 97 861
Legekantor:		70 01 89 89
Legevaktsentral:		70 01 31 13

Søre Sunnmøre Landbrukskontor:

Resepsjon:	opningstid: 08 - 16 Man-Fre	70 08 46 70
Landbrukssjef	Anne Kathrine Løberg	900 34 380

Ulstein Eigedomsselskap

Dagleg leiari	Rune Urke	982 30 690
Formann Vedlikehald	Frode Volla	982 30 697
Prosjektleiari	Per Dimmen	918 31 190
Flyktningskonsulent	Kristin Haddal Ruby	489 94 097
Asylmottak	Vakttelefon asylmottak	959 33 074
	Ann-Ingvill Tødenes	996 49 918

Eksterne kontaktar

<input type="checkbox"/> Navn	Type	Versjon
Beredskapskontaktar i kommunane i Møre og Romsdal		1.0
Fylkesmannen -kontaktinfo		1.0

Krise og beredskap

Meld AVVIK
Risikovurdering

Startsiden Skjemabank Rutinebank Kurs Test område

Alle områder

Kvalitets- og styringssystem Ulstein kommune > Krise og beredskap > **Planverk** > Planverk

Krise og beredskap

- Kriseleiing
- Omsorgberedskapgruppe
- Beredskapssekretariat
- Øvrige varslingslister
- Ressursoversikt

Planverk og årshjul

- Overordna beredskapsplan
- Plan for kriseleiinga
- Handlingsplanar for hendingar
- ROS - analyser
- Beredskapsplanar i organisasjonen
- Øving og opplæring
- Nyttige lenker og dokument

Papirkurv
Alt områdeinnhold

ÅRSHJUL

Periode	Planlagte aktiviteter
Desember / November	Brucarforum CIM FMRR Test av satelittelefonar Øving innkalling av kriseleiing
Januar / Februar	Oppdatering planverk/kontaktinfo Gjennomgang av CIM kriseleiing Informasjon Leiarforum Intern varslingsøving
Mars / April	Møte Beredskapsrådet Test av satelittelefonar Øving CIM sekretariat
Mai / Juni	Fagsamling beredskap FMRR Øving innkalling av kriseleiing
Juli / August	Test av satelittelefonar Øving CIM sekretariat
Oktober / September	Øving med kriseleiing og sekretariat

Krise og beredskap

- Kriseleiing
- Omsorgberedskapgruppe
- Beredskapssekretariat
- Øvrige varslingslister
- Ressursoversikt

Planverk og årshjul

- Overordna beredskapsplan
- Plan for kriseleiinga**
- Handlingsplanar for hendingar
- ROS - analyser
- Beredskapsplanar i organisasjonen
- Øving og opplæring
- Nyttige lenker og dokument

Papirkurv
Alt områdeinnhold

Kvalitets- og styringssystem Ulstein kommune > Krise og beredskap > **Plan for kriseleiing** > Plan for kriseleiing

Plan for kriseleiinga

Kriseleiinga i Ulstein kommune er kommunen sitt operative styringsorgan for å handtere samfunnsmessige alvorlege og uforutsette hendingar som større ulykker, skred, sterk vind, flaum, flodbølgjer m.m.

Kriseleiinga er samansett av:

- Ordførar (leiar)
- Varaordførar
- Rådmann
- Ass. rådmann
- Kommunalsjef for teknisk
- Kommunalsjef for oppvekst og kultur
- Kommunalsjef for helse- og omsorg
- Kommuneoverlege
- Beredskapskoordinator
- Kommunikasjonsleiar
- IT
- Lensmannen i Ulstein og Hareid

Ordføraren har det overordna ansvaret og er leiar i kriseleiinga. Han er kommunen sitt ansikt utad i ein krisesituasjon. Det kan likevel oppstå situasjonar der einingsleiarar må informere om situasjonen på si eining.

Rådmannen skal følgje opp dei overordna måla for arbeidet med samfunnstryggleik og beredskap på tenestenivå og er mellom anna ansvarleg for å koordinere aktivitetane i kommuneorganisasjonen.

Rådmannen leier det operative arbeidet med tanke på intern organisasjon, medan ordføraren har ansvar for den eksterne kriseinformasjonen.

Beredskapskoordinatoren er ein fagansvarleg som på vegne av rådmannen og ordføraren følgjer opp og koordinerer arbeidet med hovudberedskapsplanen og det tverrfaglege perspektivet i arbeidet med samfunnssikkerheit krise og

Rutiner for kriseleiinga

Navn	Type	Versjon
Beredskapsvakt SSIKT		1.0
Mottak av beredskapsvarsel på e-post		3.0
Plan for beredskapssekretariatet		3.0
Prosedyre for bruk av satelittelefon		3.0
Sette kommunen sin nettside i beredskapsmodus		1.0
x Arbeidsdok -Plan for kriseleiinga		0.2
x Varslingsliste -arbeidsbok		0.8

+ Legg til dokument



Krise og beredskap

- Kriseleiing
- Omsorgberedskapgruppe
- Beredskapssekretariat
- Øvrige varslingslister
- Ressursoversikt

Planverk og årshjul

- Overordna beredskapsplan
- Plan for kriseleiinga
- **Handlingsplanar for hendingar**
- ROS - analyser
- Beredskapsplanar i organisasjonen
- Øving og opplæring
- Nyttige lenker og dokument

- Papirkurv
- Alt områdeinnhold

Kvalitets- og styringssystem Ulstein kommune > Krise og beredskap > **Handlingsplanar** ▶
Handlingsplanar

Handlingsplanar for hendingar

Oversikt over handlingsplanar

<input type="checkbox"/> Navn	Type	Endret	Versjon
4-1 Atomlukker		16.09.2014 11:55	2.0
4-2 Ekstreme værtilhøve		16.09.2014 11:55	2.0
4-3 Evakueringsplan		16.09.2014 11:55	2.0
4-4 Informasjon		11.11.2014 17:03	2.0
4-5 Samband		16.09.2014 11:55	1.0
4-6 Straumbrot		16.09.2014 11:55	1.0
4-7 Befolkningsvarsling		16.09.2014 11:56	1.0

Legg til dokument



Krise og beredskap

- Kriseleiing
- Omsorgberedskapgruppe
- Beredskapssekretariat
- Øvrige varslingslister
- Ressursoversikt

Planverk og årshjul

- Overordna beredskapsplan
- Plan for kriseleiinga
- Handlingsplanar for hendingar
- ROS - analyser
- Beredskapsplanar i organisasjonen
- Øving og opplæring
- Nyttige lenker og dokument

Papirkurv

Alt områdeinnhold

Kvalitets- og styringssystem Ulstein kommune > Krise og beredskap > **ROS-analyser** ▶
ROS-analyser

ROS-analyser

Forskrift om kommunal beredskapsplikt - § 2 Helhetlig risiko- og sårbarhetsanalyse:

Kommunen skal gjennomføre en helhetlig risiko- og sårbarhetsanalyse, herunder kartlegge, systematisere og vurdere sannsynligheten for uønskede hendelser som kan inntreffe i kommunen og hvordan disse kan påvirke kommunen. Den helhetlige risiko- og sårbarhetsanalysen skal forankres i kommunestyret. Analysen skal som et minimum omfatte:

- eksisterende og fremtidige risiko- og sårbarhetsfaktorer i kommunen.*
- risiko og sårbarhet utenfor kommunens geografiske område som kan ha betydning for kommunen.*
- hvordan ulike risiko- og sårbarhetsfaktorer kan påvirke hverandre.*
- særlige utfordringer knyttet til kritiske samfunnsfunksjoner og tap av kritisk infrastruktur.*
- kommunens evne til å opprettholde sin virksomhet når den utsettes for en uønsket hendelse og evnen til å gjenoppta sin virksomhet etter at hendelsen har inntruffet.*
- behovet for befolkningsvarslings og evakuering.*

Kommunen skal påse at relevante offentlige og private aktører inviteres med i arbeidet med utarbeidelse av risiko- og sårbarhetsanalysen.

Der det avdekkes behov for videre detaljanalyser skal kommunen foreta ytterligere analyser eller oppfordre andre relevante aktører til å gjennomføre disse. Kommunen skal stimulere relevante aktører til å iverksette forebyggende og skadebegrensende tiltak.

ROS-analyser i Ulstein kommune

<input type="checkbox"/> Navn	Type	Versjon
ROS - befolkningsvarslings og evakuering		1.0
ROS-analyse - ny brannordning 2014		1.0
ROS-analyse for Ulstein kommune_21.06.2011		1.1
ROS-analyse_for_Ulstein kommune_vedlegg		1.0

Legg til dokument

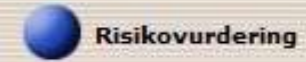

Krise og beredskap

- Kriseleiing
- Omsorgberedskapgruppe
- Beredskapssekretariat
- Øvrige varslingslister
- Ressursoversikt

Planverk og årshjul

- Overordna beredskapsplan
- Plan for kriseleiinga
- Handlingsplanar for hendingar
- ROS - analyser
- Beredskapsplanar i organisasjonen
- Øving og opplæring
- Nyttige lenker og dokument

- Papirkurv
- Alt områdeinnhold

Kvalitets- og styringssystem Ulstein kommune > Krise og beredskap > **oversikt** ▶
oversikt

Samla oversikt over beredskapsplanar i kommunen

Forskrift om kommunal beredskapsplikt - § 4. Beredskapsplan

Kommunen skal være forberedt på å håndtere uønskede hendelser, og skal med utgangspunkt i den helhetlige risiko- og sårbarhetsanalysen utarbeide en overordnet beredskapsplan.

Kommunens overordnede beredskapsplan skal samordne og integrere øvrige beredskapsplaner i kommunen.

Den skal også være samordnet med andre relevante offentlige og private krise- og beredskapsplaner.

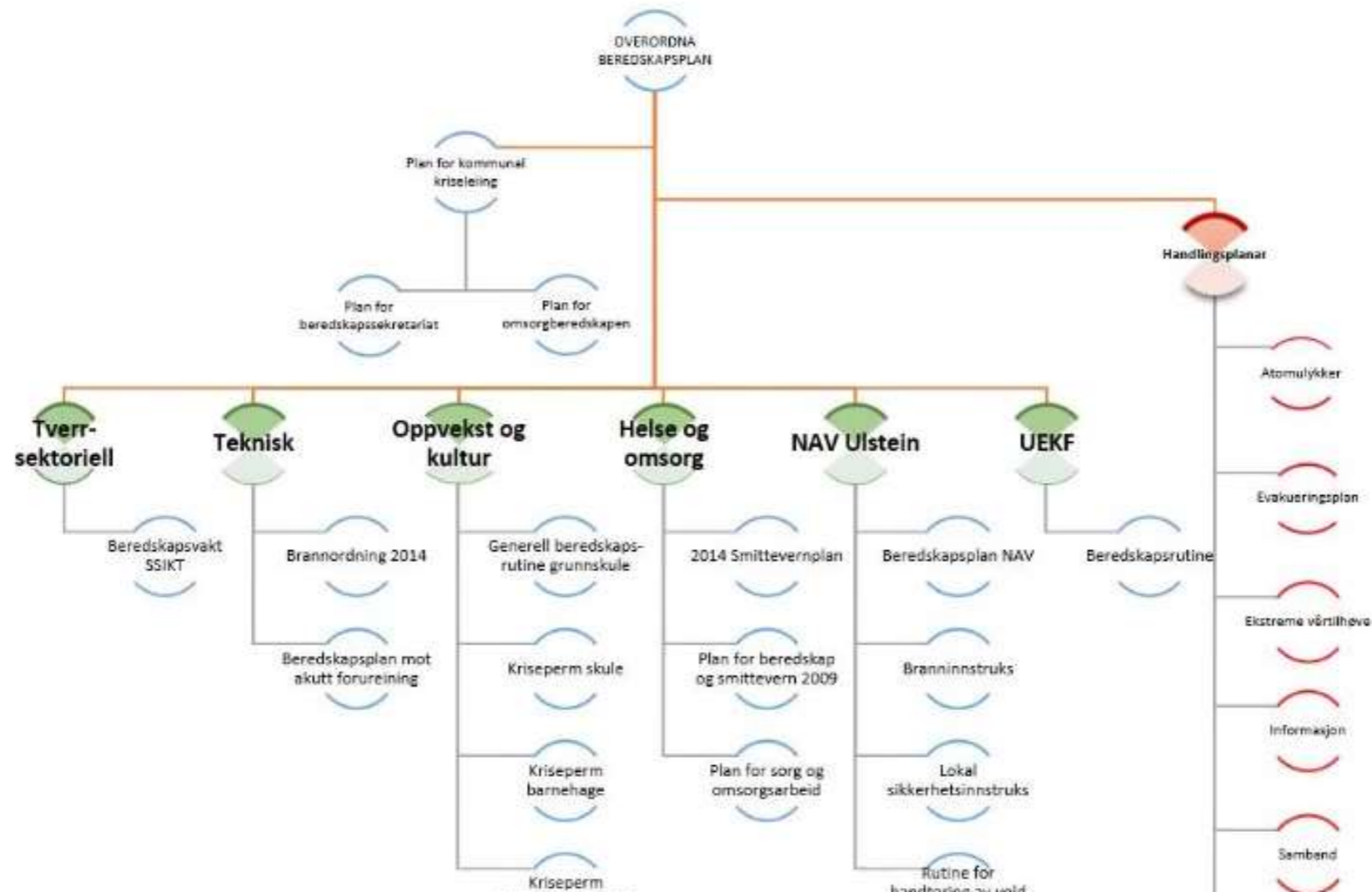

<input type="checkbox"/> Navn	Type	Versjon
Beredskap SSIKT		1.0

Legg til dokument

Beredskapsplanar for Teknisk

<input type="checkbox"/> Navn	Type	Versjon
Beredskapsplan mot akutt forureining		1.0
Brannordning 2014 - ROS-analyse		1.0

Legg til dokument

Beredskapsplanar for Oppvekst og kultur

<input type="checkbox"/> Navn	Type	Versjon
Generell beredskap - oppvekst		1.0
Kriseperm Barnehage - ligg ute på barnehage		1.0
Kriseperm Skule - ligg ute på kvar skule		1.0
Kriseperm Ulstein kompetansesenter		1.0

Legg til dokument

Beredskapsplanar for Helse og omsorg

<input type="checkbox"/> Navn	Type	Versjon
2014 Smittevernplan for Ulstein kommune		1.0
Plan for beredskap og smittevern 2009		3.0
Plan for omsorgberedskapsgruppa		1.0
Plan for sorg og omsorgsarbeid		1.0

Legg til dokument

<input type="checkbox"/> Navn	Type	Versjon
-------------------------------	------	---------

Beredskapsplan NAV 2014		1.0
BRANNINSTRUKS NAV		1.0
Lokal sikkerhetsinstruks NAV Ulstein		1.0
Rutine for handtering av vold og truslar NAV		1.0

Legg til dokument

Beredskapsplanar for UEKF

<input type="checkbox"/> Navn	Type	Versjon
Beredskapsrutine for UEKF		1.0

Legg til dokument





Krise og beredskap

- Kriseleiing
- Omsorgberedskapgruppe
- Beredskapssekretariat
- Øvrige varslingslister
- Ressursoversikt

Planverk og årshjul

- Overordna beredskapsplan
- Plan for kriseleiinga
- Handlingsplanar for hendingar
- ROS - analyser
- Beredskapsplanar i organisasjonen
- Øving og opplæring
- Nyttige lenker og dokument

Papirkurv

Alt områdeinnhold

Kvalitets- og styringssystem Ulstein kommune > Krise og beredskap > **Øving, evaluering og opplæring** > Øving, evaluering og opplæring

Øvingar:

Fullskalaøving med markørar og deltaking av aktuelle aktørar i kommunen

Minst 4. kvart år. Kan med fordel kombinerast med øvingar i regi av Fylkesmannen, brannvesenet, politiet eller helsetenesta.

Ein dag må settast av til øving og evaluering. I tillegg kjem tid til førebuing og planlegging.

Øving med kriseleiing og sekretariat

Minst ein gong i året.

Ein halv dag må settast av til gjennomføring og evaluering.

Uvarsla øving

Intern varslingsøving – melding til kriseleiing via epost og sms etter ajourføring av varslingslister i starten av året.

Kvittering av motteke varsel.

Uvarsla innkalling av kriseleiing - 2 gonger i året. Innkalling skjer via mail og sms.

Kriseleiinga skal møte opp på aktuelt lokale der øvinga vert avslutta.

Opplæring av tilsette:

Grunnopplæring / gjennomgang av beredskapsarbeid

Kriseleiinga

Beredskapssekretariatet

Omsorgsberedskapsgruppa

Det skal settast av tid til ein grundig gjennomgang kvart 4. år.

Beredskapsplanverket skal gjennomgåast årleg etter revidering for å avdekke om nye moment skal med.

Ved nytilsettingar skal det takast ein gjennomgang innan 6 månader.

Informasjon til leiarar

Det skal orienterast på leiarmøte minst ein gong i året etter at beredskapsplanverket er rullert.

Leiarane er ansvarleg for å formidle vidare ut i verksemdene.

CTM – kursing og øvingar



Kvalitets- og styringssystem Ulstein kommune > Krise og beredskap > **Nyttige lenker og dokument** >
Nyttige lenker og dokument

Krise og beredskap

- Kriseleing
- Omsorgberedskapgruppe
- Beredskapssekretariat
- Øvrige varslingslister
- Ressursoversikt

Planverk og årshjul

- Overordna beredskapsplan
- Plan for kriseleinga
- Handlingsplanar for hendingar
- ROS - analyser
- Beredskapsplanar i organisasjonen
- Øving og opplæring
- **Nyttige lenker og dokument**

Papirkurv

Alt områdeinnhold

Nyttige dokument

Dokumentlager

<input type="checkbox"/> Navn	Type	Endret	Versjon
Type dokument : Diverse informasjon (2)			
Tilsyn 2013 a Rapport etter tilsyn med kommunal beredskapsplikt		10.09.2014 15:37	1.1
Tilsyn 2013 b - Plan for lukking av avvik		10.09.2014 15:37	1.1

Legg til dokument

Nyttige lenker

Lover og Forskrifter - krise og beredskap

<input type="checkbox"/> Lenke	Rediger
Kategori : Diverse nyttestoff (1)	
Fylkesmannen i M&R - Samfunnstryggleig og beredskap	
Kategori : Forskrifter (4)	
Sentrale forskrifter til sivilbeskyttelsesloven	
Sentrale forskrifter til brann- og eksplosjonsvernloven	
Forskrift om brannforebyggende tiltak og tilsyn	
Forskrift om kommunal beredskapsplikt	
Kategori : Lover (3)	
Brann- og eksplosjonsvernloven	
Sivilbeskyttelsesloven	
Helseberedskapslova	
Kategori : Rettleiarar (8)	
DSB - rettleiar for heilskapleg ROS-analyse i kommunane	
DSB - Rettleiar Samfunnssikkerhet i arealplanlegging - Kartlegging av risiko og sårbarhet	
Øvelser - Ein rettleiar i planlegging og gjennomføring av øvelser i NVE	
2008 - Plangrunnlag for kommunal	



Søk her...



Beredskap

[Beredskap](#) > [Beredskap](#)

Beredskap

Denne sida vert teken i bruk ved ei eventuell større krise, som til dømes naturkatastrofe og større ulykker. Sida vil då fungere som hovudsida og vil verte kontinuerleg oppdatert med viktig informasjon om hendinga.

Ulstein skal vere ein trygg kommune å bu i. Kommunen skal forebygge kriser og uønskete hendingar gjennom å ta beredskapsmessige omsyn ved kommunal planlegging, utbygging og drift. Når uønskete hendingar likevel oppstår, skal kommunen vere i stand til å takle dei på ein god måte.

Kriseleiinga i Ulstein kommune er kommunen sitt operative styringsorgan for å handtere samfunnsmessige alvorlege og uforutsette hendingar som større ulykker, skred, sterk vind, flaum, flodbølgjer m.m.

Kriseleiinga er samansett av:

- Ordførar
- Varaordførar
- Rådmann
- Ass. rådmann
- Kommunalsjef for teknisk
- Kommunalsjef for oppvekst og kultur
- Kommunalsjef for helse- og omsorg
- Kommuneoverlege
- Beredskapskoordinator
- Kommunikasjonsleiar
- IT
- Lensmannen i Ulstein og Hareid

Ordføraren har det overordna ansvaret og er leiar i kriseleiinga. Han er kommunen sitt ansikt utad i ein krisesituasjon.

Planar (3)

[Overordna beredskapsplan](#)

[Plan for kriseleiinga](#)

[Plan for omsorgsberedskapsgruppa](#)

Organisering (1)

[KRISELEIING](#)

Krise og beredskap

- Kriseleiing
- Omsorgberedskapgruppe
- Beredskapssekretariat
- Øvrige varslingslister
- Ressursoversikt

Planverk og årshjul

- Overordna beredskapsplan
- Plan for kriseleiinga**
- Handlingsplanar for hendingar
- ROS - analyser
- Beredskapsplanar i organisasjonen
- Øving og opplæring
- Nyttige lenker og dokument

Papirkurv

Alt områdeinnhold

Kvalitets- og styringssystem Ulstein kommune > Krise og beredskap > **Plan for kriseleiing** > Plan for kriseleiing

Plan for kriseleiinga

Kriseleiinga i Ulstein kommune er kommunen sitt operative styringsorgan for å handtere samfunnsmessige alvorlege og uforutsette hendingar som større ulykker, skred, sterk vind, flaum, flodbølgjer m.m.

Kriseleiinga er samansett av:

- Ordførar (leiar)
- Varaordførar
- Rådmann
- Ass. rådmann
- Kommunalsjef for teknisk
- Kommunalsjef for oppvekst og kultur
- Kommunalsjef for helse- og omsorg
- Kommuneoverlege
- Beredskapskoordinator
- Kommunikasjonsleiar
- IT
- Lensmannen i Ulstein og Hareid

Ordføraren har det overordna ansvaret og er leiar i kriseleiinga. Han er kommunen sitt ansikt utad i ein krisesituasjon. Det kan likevel oppstå situasjonar der einingsleiarar må informere om situasjonen på si eining.

Rådmannen skal følgje opp dei overordna måla for arbeidet med samfunnstryggleik og beredskap på tenestenivå og er mellom anna ansvarleg for å koordinere aktivitetane i kommuneorganisasjonen.

Rådmannen leier det operative arbeidet med tanke på intern organisasjon, medan ordføraren har ansvar for den eksterne kriseinformasjonen.

Beredskapskoordinatoren er ein fagansvarleg som på vegne av rådmannen og ordføraren følgjer opp og koordinerer arbeidet med hovudberedskapsplanen og det tverrfaglege perspektivet i arbeidet med samfunnssikkerheit krise og

Rutiner for kriseleiinga

Navn	Type	Versjon
Beredskapsvakt SSIKT		1.0
Mottak av beredskapsvarsel på e-post		3.0
Plan for beredskapssekretariatet		3.0
Prosedyre for bruk av satelittelefon		3.0
Sette kommunen sin nettside i beredskapsmodus		1.0
x Arbeidsdok -Plan for kriseleiinga		0.2
x Varslingsliste -arbeidsbok		0.8

+ Legg til dokument

VEGEN VIDARE

- ✓ Beredskapsutvalg – vidare utarbeiding av rutiner, kommunikasjonsplan, tiltakskort
- ✓ Grundig opplæring av Beredskapssekretariat
- ✓ Kursing og drilling i bruken av CIM
- ✓ Vidareutvikling av CIM, med møtemodul, UMS-varslingsnett, nettbrett m.m.
- ✓ Implementering i organisasjonen, via Leiarforum
- ✓ Politikaropplæring
- ✓ Etablere gode arenaer for samhandling med eksterne aktørar, beredskapsråd
- ✓ Nabokommuner – skal vi finne på noko i lag?



ØVING – ØVING – ØVING

TAKKAR FOR MERKSEMDA

