



Fylkesmannen i
NORDLAND

Status kommunereformen i Nordland

Kommunedagan 3.-4.mars.2015
Prosessveileder Silja Ildgruben

- virker til Nordlands beste

Hovedinntrykk

- Alle kommuner har vedtatt utredning med unntak av Vågan.
- Utredninger i regi av regionrådene
- Parallelle løp utredes kommunevis
- Prosjektorganisasjoner etablert i de fleste kommuner. Ulike modeller
- Prosjektplan, framdriftsplan foreligger i de fleste kommuner og plan for innbyggerinvolvering er utarbeidet i flere kommuner.

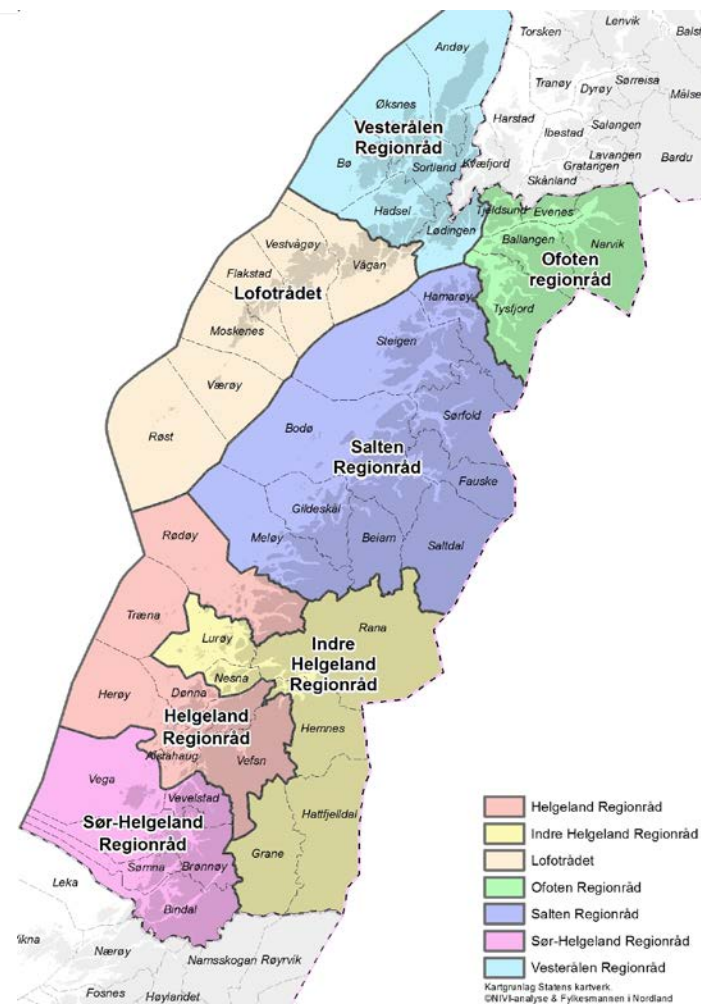

Vesterålen

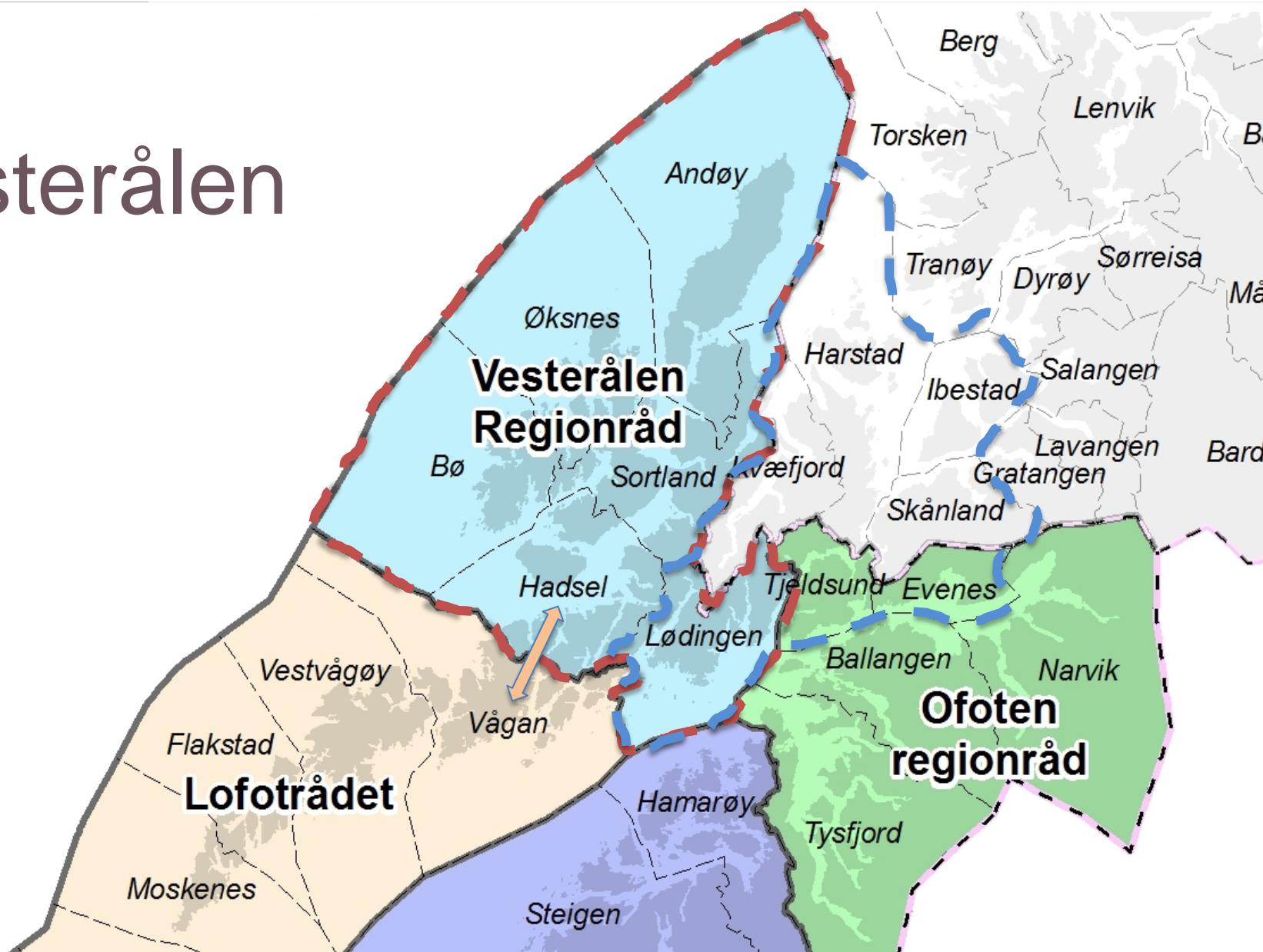

Ofoten

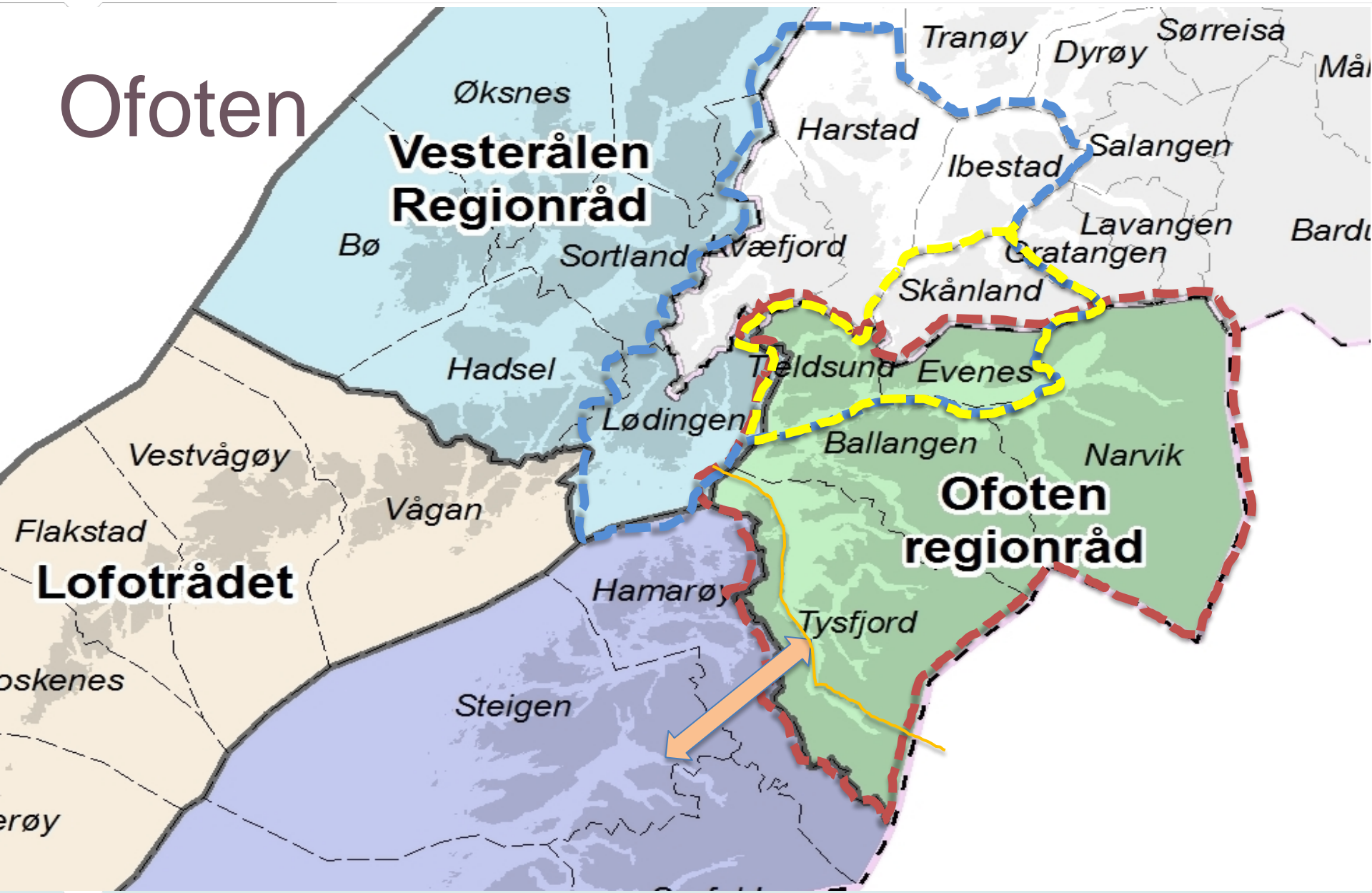

Lofoten

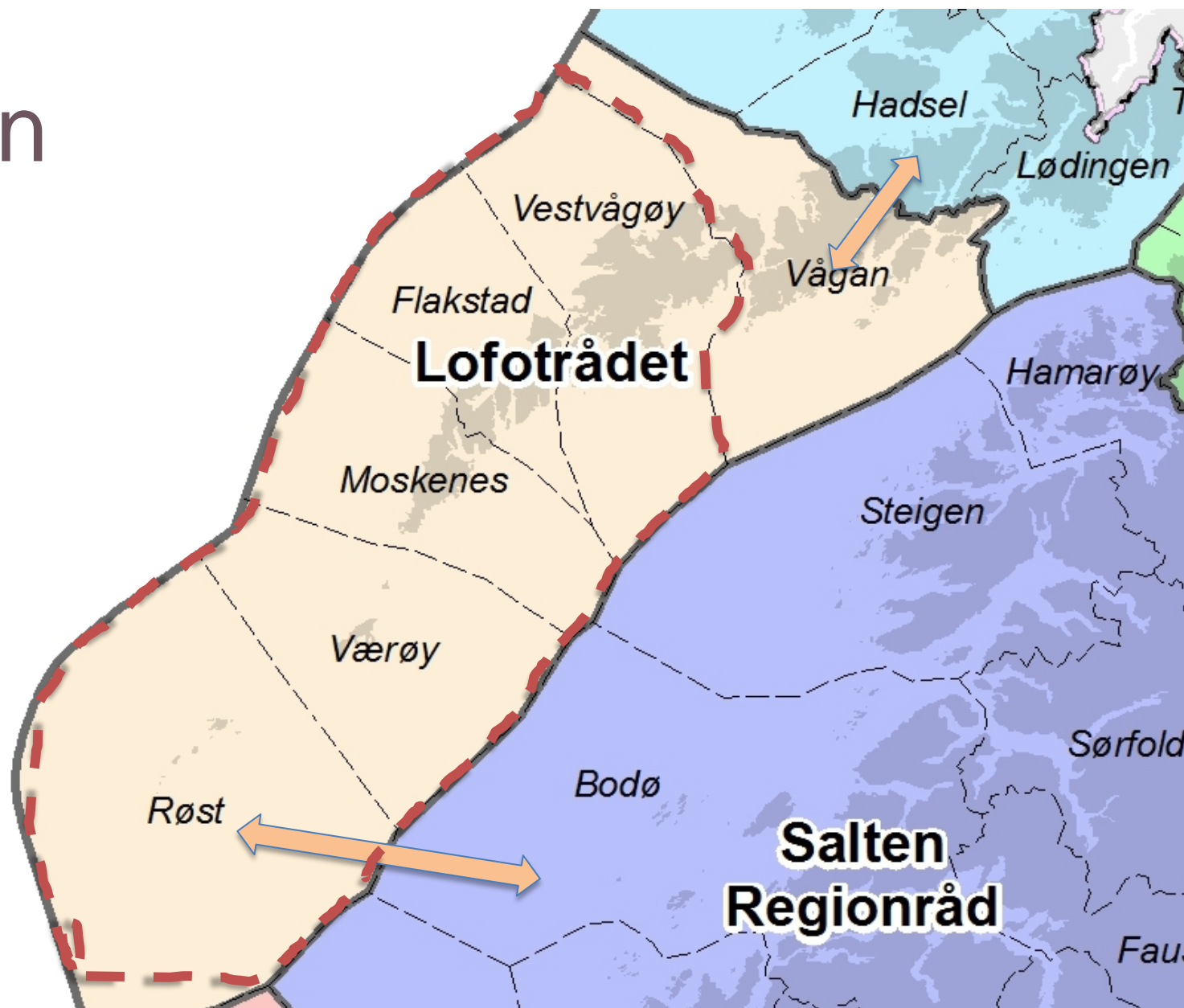

Salten

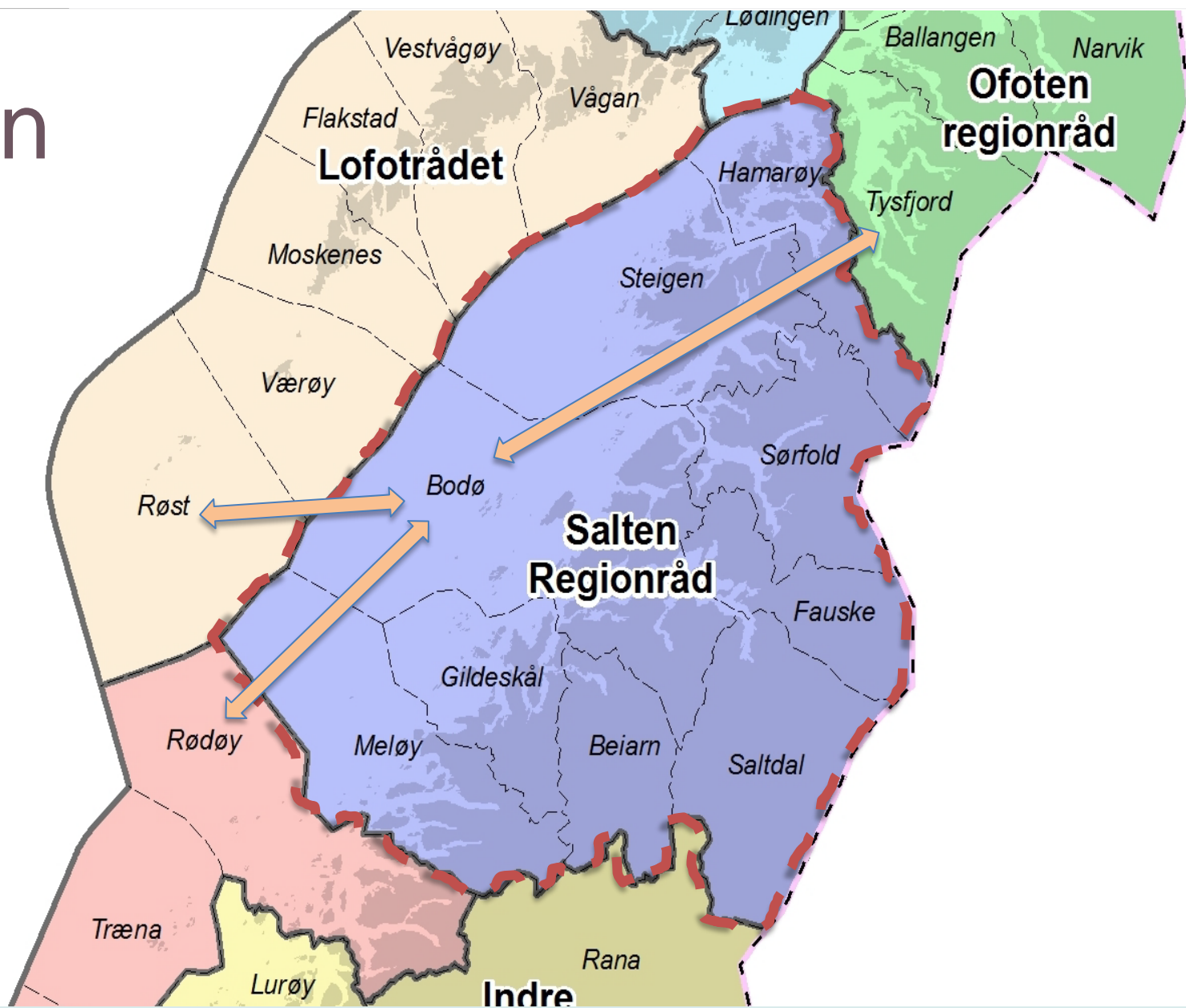

Indre Helgeland

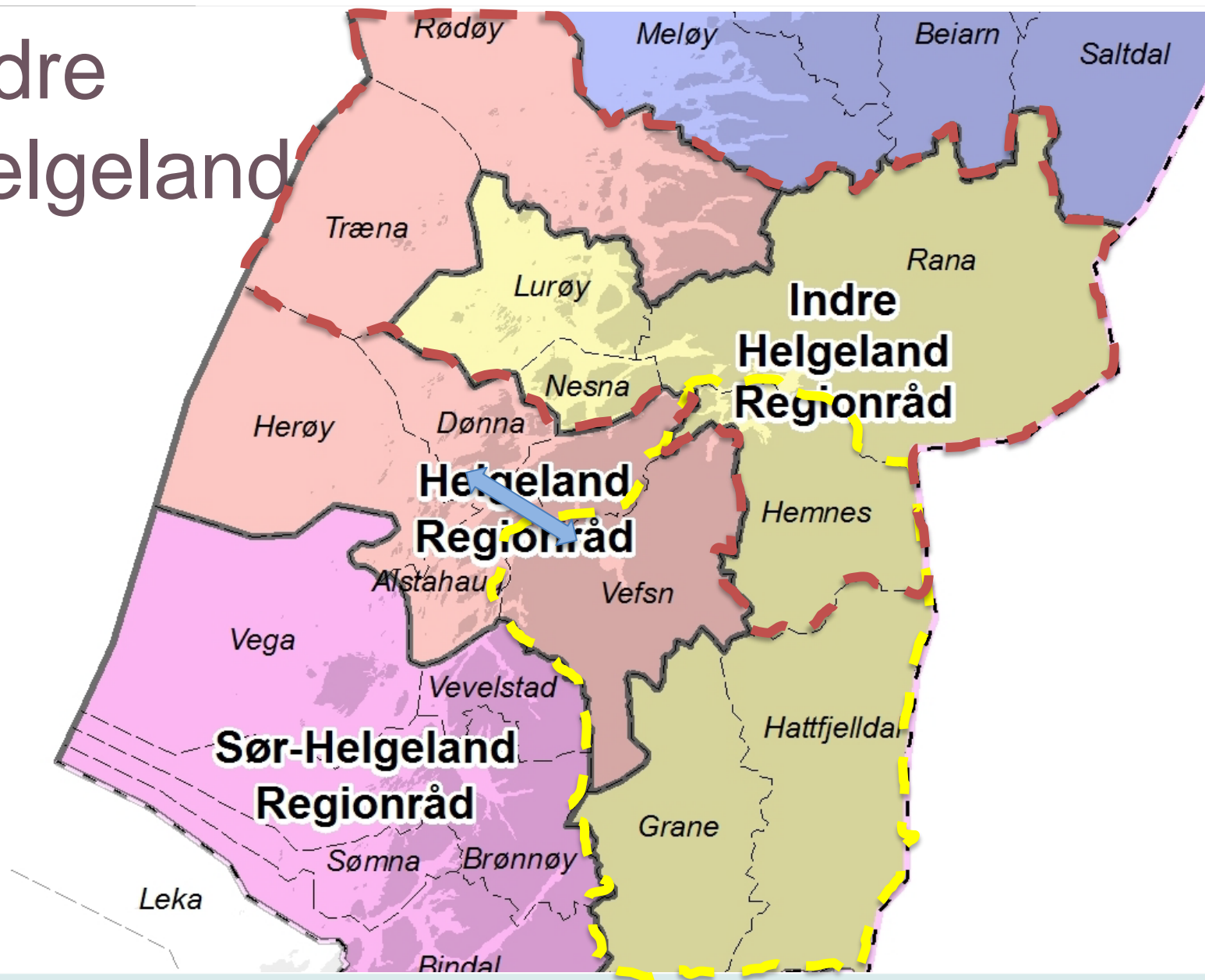

Helgeland



Sør Helgeland

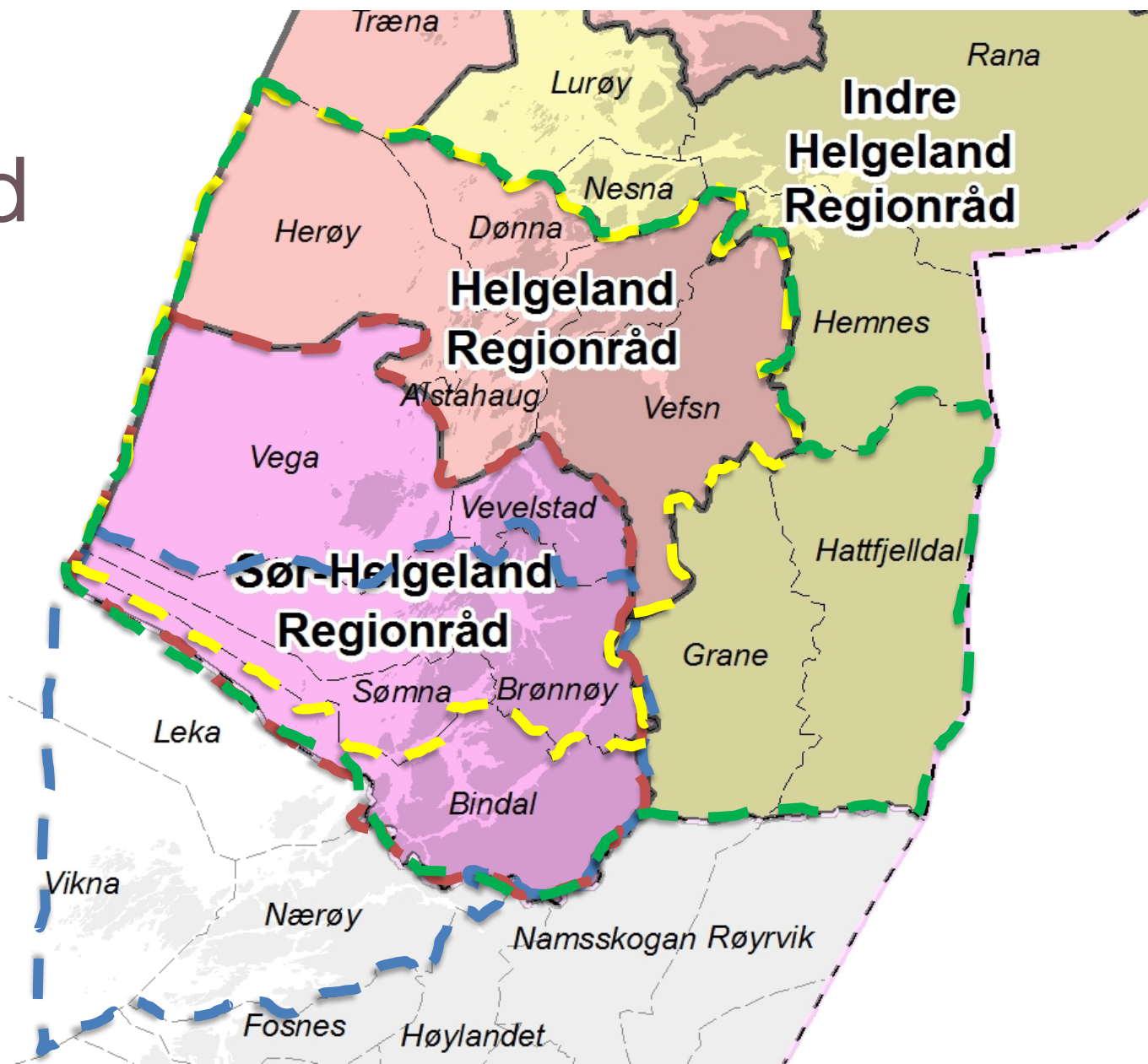

Tidslinja i reformprosessen

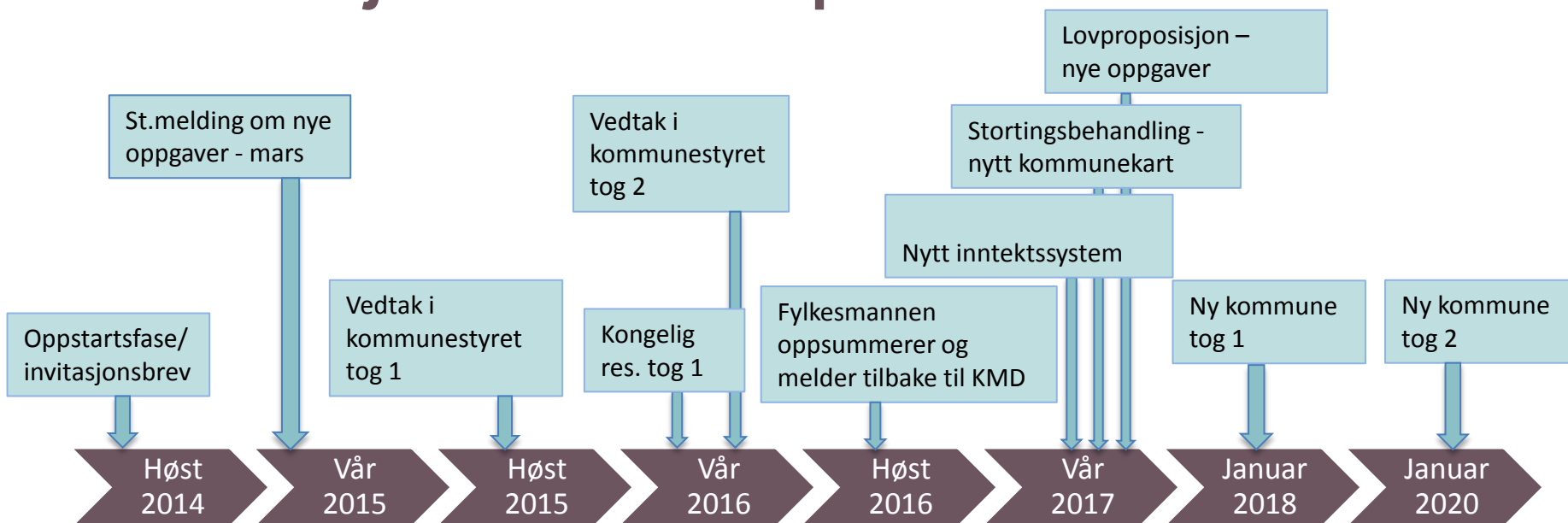

Arbeidsperiode i Kommunen

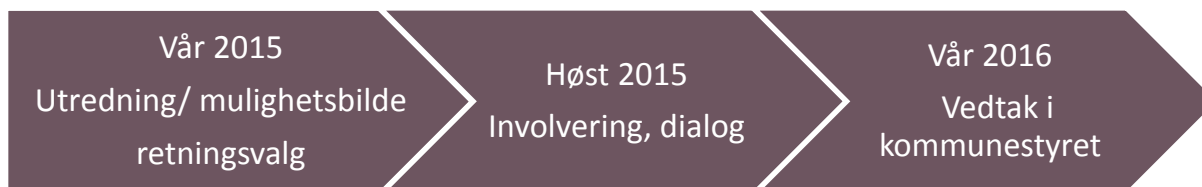

Skape engasjement og dialog med innbyggere



Variasjon og
helhetlig plan

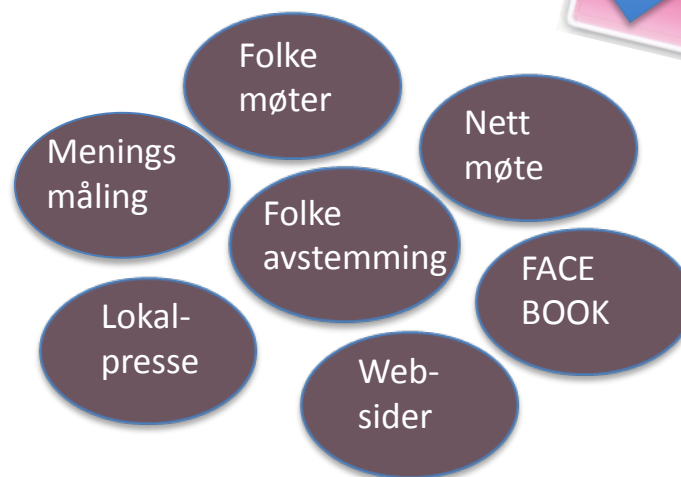

Støtte til innbyggerinvolvering

- 100.000.- kr pr. kommune
- Utbetales når:
 - Etablert kunnskapsgrunnlaget som innbyggerne kan ta stilling til.
 - Kommunestyret har fattet vedtak om sammenslåingsalternativer, og hvordan innbyggerne skal bli hørt.
 - Departementet i samråd med Fylkesmannen, finner at vilkårene for utbetaling er oppfylt.

Nå handler det om veivalg

