

Stedlig kontroll – Risikovurdering og rutiner

Kommunens utvalg for kontroll av produksjonstilskudd og avløsertilskudd i jordbruket

Landbruks- og reindriftsavdelinga

Regie Sjø – seniorrådgiver



Fylkesmannen i Nordland

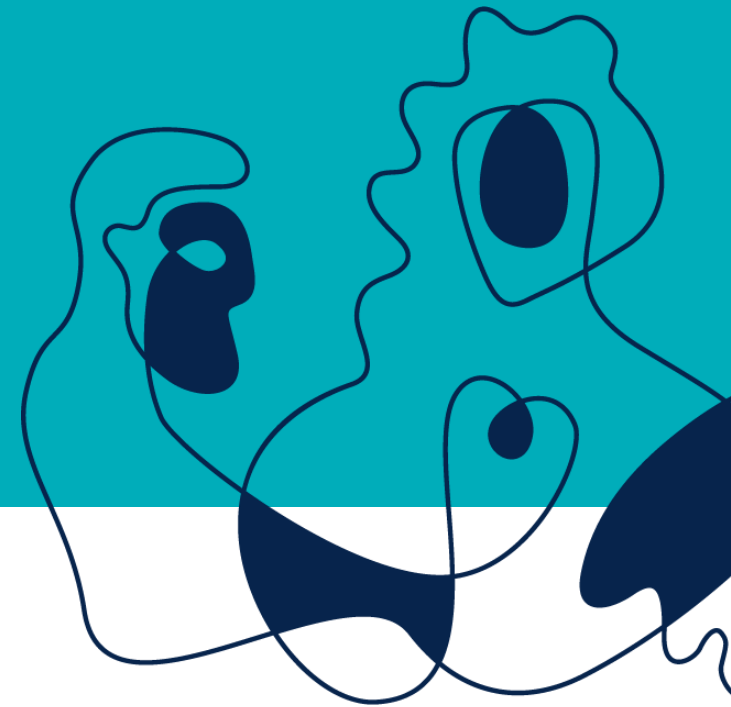



Risikovurdering

Risiko = sannsynlighet x konsekvens



Plan for risikobasert kontroll

- Reglement for økonomistyring i staten §§ 14 og 15
 - Skriftlig dokument med plan for risikobasert kontroll av søknadene
 - Beskrive vurderinger og prioriteringer som ligger til grunn for utvalget av søknader
 - Planen lages før søknadsomgangen starter

- Rundskriv:
 - 2018-31, Saksbehandlingsrutiner PT, fra side 26
 - 2019-4, Kommentarer til forskrift om PT, fra side 36





eStil PT – ikke noe saksbehandlersystem

- Svært nyttig for risikobasert utplukk til kontroll at du finner alle opplysninger i eStil PT
- Kommunens arkiv skal være fullstendig
- Bestemme om også eStil PT skal være fullstendig
- Enkelt å laste opp dokumenter i eStil PT
- Dersom sak kun direkte i kommunens arkiv
 - lurt å laste opp saksnummer i eStil PT





Nyttige rapporter og statistikker

eStil PT:

- Disponerte landbrukseiendommer – tidligere PT1016
- Ubehandlet ved hovedutbetalingen
- Avløser – beregnet refusjon
- Avviksrapport

Statistikk Ldir:

- PT-900 del 2 Antallstatistikk –
Velg fylke og kommunetall





Produksjonstilskudd i jordbruket og tilskudd til avløsning ved ferie og fritid

[Søknadsoversikt](#) | [Søknader](#) | [Merkekode](#) | **Rapporter**

Rapporter

Rapporttype *

Avløser - beregnet refusjon
Avviksrapport
Disponerte landbrukseiendommer
Eksport søknadsdata
Foretak som ikke har søkt (Rapporten fungerer ikke)
Ubehandlet ved hovedutbetaling

Søknadsomgang *

Søknadsomgang 2019

Kommune(r)

Velg kommune(r)

Hent rapport



Økosalget går opp, arealet går ned

03.04.19 19.01

Nordmenn handlet økologisk mat for nærmere 2,9 mrd. kroner i dagligvarebutikkene i 2018. Det er...



 Tilskudd >

 Skjema >

 Statistikk og utvikling >

Elektroniske tjenester

[Auksjon av importkvoter](#)

[Endre kontonummer elektronisk](#)

[Innrapportering av lokalforedlet melk](#)

[Innrapportering fra slakteri](#)

[Leie av melkekvoter](#)

[Melding om reindrift](#)

[Prisutjevningsordningen for melk](#)

Siste nytt

26.04.19

Importørkurs om tollnedsettelse

26.04.19

Frilandssalatene kommer

12.04.19

Slutt på tollnedsettninga for storfekjøtt

12.04.19

Tomatproduksjonen er i oppstart

11.04.19

Frister

31.05.19

Tilskudd til siidaandeler og tamreinlag

01.06.19

Rapportering av direktesalg av egg i 2018

30.06.19

Fristen for å søke om tilskudd til fjerning av gammelt gjerdemateriell i Øst-Finnmark er 30. juni

14.07.19

Tips oss om juks

Dokumentarkiv

 [Regelverk](#) >

 [Satser](#) >

 [Publikasjoner](#) >

[FoU-midler](#) >



Publisert: 17.02.2016 Oppdatert: 11.03.2019

Skriv ut

Statistikk og utvikling

Her presenteres statistikk og utviklingstrekk innenfor noen av Landbruksdirektoratets kjerneområder. Du vil også finne kommentarer knyttet til noen av diagrammene og tallmaterialet.

Statistikken er i hovedsak basert på uttrekk fra Landbruksdirektoratets databaser for tilskudds- og leveransedata. Eventuelle endringer av vilkårene for tilskudd vil påvirke statistikken over tid. For en mer heldekkende og kvalitetsikret landbruksstatistikk henvises det til [Statistisk sentralbyrå - jordbruk og skogbruk](#).

Utviklingstrekk i norsk jordbruk	Tilskudd til jordbruksforetak	Råvarer fra bonde til matindustri
Skogbruk	Landbrukserstatning	Naturskadeerstatning
Internasjonale priser	Import	Eksport
Tilskudd til industriforetak	Produksjonstilskudd - statistikk	Miljøstatistikk
Beite	Jordvern	Lagertall reinkjøtt



POSTADRESSE

Postboks 1450 Vika
0116 Oslo

OSLO - Besøksadresse

Stortingsgt. 28
0161 Oslo

Kontakt

Telefon: 78 60 60 00
postmottak@landbruksdirektoratet.no

ALTA - Besøksadresse

Løkkeveien 111-0301
9510 Alta

Personvern

[Personvernerklæring](#)
personvernombud@landbruksdirektoratet.no

Webredaktør

ingrid.moen.rotvik@landbruksdirektoratet.no

Tekniske problemer?
support@landbruksdirektoratet.no

[Gå til mobil versjon](#)



Publisert: 22.03.2018 Oppdatert: 25.04.2019

Skriv ut

Produksjonstilskudd i jordbruket

Statistikken som presenteres her er basert på søknad om produksjonstilskudd i jordbruket og tilskudd til avløsning ved ferie og fritid fra 2017 og senere.

Søknadsomgangen består av to deler. Del 1 av søknaden inneholder søknadsopplysninger om antall dyr på telledato 1. mars. Del 2 av søknaden inneholder søknadsopplysninger om antall dyr på telledato 1. oktober (inkludert bevaringsverdige husdyrraser), dyr på beite, grønt- og potetproduksjon og hvilke vekster som ble dyrket i vekstsesongen.

Rapportene er i utgangspunktet basert på saksbehandlers godkjente tall. De nyeste rapportene kan i enkelte tilfeller være merket med «foreløpige søknadstall» og er da basert på søkers opplysninger. Rapportene kan vises på lands-, fylkes- og kommunebasis.

2017 var første året med nytt søknadssystem for produksjonstilskuddsordningene. Det første året var telledato for del 1 1. mai, og tallene for del 1 fra 2017 er derfor ikke direkte sammenliknbare med tall fra senere søknadsomganger.

PT-900 del 1 | Antallstatistikk

PT-900 del 2 | Antallstatistikk

PT-910 | Jordbruksareal og søkere

PT-912 | Vekstgrupper og søkere

Datsett med søknadsopplysninger fra søknadsomgangen 2017 og framover er tilgjengelig i formatene XML, JSON(P), CSV og YAML og komplett nedlasting i CSV på data.norge.no. Der ligger også datsett med utbetalingstall fra søknadsomgangene fra og med august 2013.

PT-900 Antallstatistikk

Rapporten viser antall søkere og antall dyr eller dekar for hver enkelt kode i søknadsskjemaet. Forklaring på kodene finner du i [Veileder til søknad om produksjonstilskudd og tilskudd til avløsning ved ferie og fritid](#).

Merk at det antallet som er oppført i koder for økologiske dyr/økologiske arealer også er oppført i de generelle kodene for dyret/arealene.

PT-912 Antall dekar og søkere med de ulike vekstgruppene

Rapporten viser antall søkere og antall dekar i de ulike vekstgruppene grovfôr, korn, potet, grønnsaker, frukt og bær.

PT-910 Jordbruksareal i drift og antall søkere

Rapporten viser antall søkere med areal og antall dekar jordbruksareal (sum for alle vekstgrupper) som ble dyrket aktivt i vekstsesongen.



PT-900 Antallstatistikk

Tall fra søknader om produksjonstilskudd 2018 - del 2

Rapporten viser antall søkere og antall dyr eller dekar for hver enkelt kode i søknadsskjemaet. Forklaring på kodene finner du i [Veileder til søknad om produksjonstilskudd og tilskudd til avløsning ved ferie og fritid](#). Merk at det antallet som er oppført i koder for økologiske dyr/økologiske arealer også er oppført i de generelle kodene for dyret/arealene.

Datagrunnlaget er sist oppdatert: 25.02.2019

PT-900 del 2 2018

Fylke

Velg en verdi ▾

× Nordland (18)

Kommune

Velg en verdi ▾

[Last ned tallgrunnlag](#)

[Samlede tall for landet](#)

Fylke	Kommune	Kode	Beskrivelse	Antall foretak	Antall enheter
Nordland (18)	Bodø (1804)	P060	Matpotet produsert i Nord-Norge	2	40 857
Nordland (18)	Bodø (1804)	P115	Hester, under 3 år	8	29
Nordland (18)	Bodø (1804)	P116	Hester, 3 år og eldre	21	177
Nordland (18)	Bodø (1804)	P119	Øvrig storfe	29	1 288
Nordland (18)	Bodø (1804)	P120	Melkekyr	19	466
Nordland (18)	Bodø (1804)	P121	Ammekyr	11	269
Nordland (18)	Bodø (1804)	P118	--Herav ammekyr av minst 50 % av definerte raser (se jordbruksavtale)	11	269
Nordland (18)	Bodø (1804)	P140	Melkegeiter	6	631
Nordland (18)	Bodø (1804)	P144	Bukker og ungdyr, medregnet kje	10	387
Nordland (18)	Bodø (1804)	P157	Slaktegriser, levendevekt minst 20 kg. Griser påsatt til avlsdyr, levendevekt 20-50 kg	1	4
Nordland (18)	Bodø (1804)	P160	Verpehøner, 20 uker og eldre (unntatt livkylling for salg)	7	1 759
Nordland (18)	Bodø (1804)	P180	Kaniner som brukes i kjøtt- eller ullproduksjon	1	3
Nordland (18)	Bodø (1804)	P193	Hester i pensjon i beitesesongen, antall i beitesesongen	5	68
Nordland (18)	Bodø (1804)	P194	Bifolk	2	32
Nordland (18)	Bodø (1804)	P196	Lama	2	2
Nordland (18)	Bodø (1804)	P210	Fulldyrket eng	95	20 612
Nordland (18)	Bodø (1804)	P211	Overflatedyrket eng	33	335
Nordland (18)	Bodø (1804)	P212	Innmarksbeite	72	3 802
Nordland (18)	Bodø (1804)	P213	Andre grovfôrvekster til fôr	9	453
Nordland (18)	Bodø (1804)	P230	Poteter	22	64
Nordland (18)	Bodø (1804)	P264	Grønnsaker på friland, inkl. matkålrot og urter	1	7
Nordland (18)	Bodø (1804)	P290	Brakka areal	1	8
Nordland (18)	Bodø (1804)	P292	Fulldyrket og/eller overflatedyrket areal ute av drift	9	314
Nordland (18)	Bodø (1804)	P293	Innmarksbeite, ute av drift	4	91
Nordland (18)	Bodø (1804)	P294	Areal i drift, men ikke berettiget produksjonstilskudd	1	6
Nordland (18)	Bodø (1804)	P410	Melkekyr og ammekyr på utmarksbeite	18	355
Nordland (18)	Bodø (1804)	P411	Melkekyr og ammekyr på beite i minst 12/16 uker	26	631
Nordland (18)	Bodø (1804)	P420	Øvrige storfe på utmarksbeite	21	590
Nordland (18)	Bodø (1804)	P422	Øvrige storfe på beite i minst 12/16 uker	29	882
Nordland (18)	Bodø (1804)	P431A	Sauer, født i fjor eller tidligere, sluppet på utmarksbeite	39	2 796
Nordland (18)	Bodø (1804)	P431B	Sauer, født i fjor eller tidligere, sanket fra utmarksbeite	40	2 672



Kriterier for utplukk til kontroll i eStil PT

- Utvidet avansert søk: Søknader kan søkes opp etter kontrollfeil, meldinger og koder.
 - Kontrollmeldinger, feil/varsel → NB! Viser ikke etter at søknad er godkjent
- Søk er basert på søkers opplysninger, eksempler:
 - Melkekyr, ammekyr, sauer over et år osv.
 - P-kode og kriteriet 3 foretak med høyest verdi for en gitt p-kode
- Foretak med mange ulike produksjoner
 - Er det vanlig jordbruksdrift innen alle produksjoner?
- Foretak med husdyrproduksjon og samme driftssenter
 - Kan avdekke driftsfellesskap, ofte samdrift og et medlem sitt driftssenter
- Foretak som disponerer landbrukseiendommer i flere kommuner



Produksjonstilskudd i jordbruket og tilskudd til avløsning ved ferie og fritid

Pålogget som: rsjo | [Logg](#)

Versjon 1.1

[Søknadsoversikt](#) [Søknader](#) [Merkekoder](#) [Rapporter](#)

Avansert søk

Søknadsomgang

Status

Saksbehandlende kommune

Saksbehandlende fylke

Organisasjonsnummer

Foretakets navn

Navn på innehaver

Navn på saksbehandler

Driftssenter

Kommunenr

Gårdsnr

Bruksnr

Festenr

[Utvid avansert søk](#)

Søk

Tilbakestill søk



Eiendommer

Kommunenr *

Gårdsnr *

Bruksnr *

Festenr

Kontrollmeldinger

Velg feil/varsler

Type melding/kontrollmeldinger

Velg type

P-koder

Velg p-koder

- Vis kun søknader med registrert klageutfall
- Gyldige dispensasjoner
- Foretak i driftsfellesskap
- Søker har gjort endringer
- Tilbakebetalingskrav er mindre enn minstebeløp for innkreving

Risikobasert kontroll

- Trukket ut, ikke kontrollert
- Trukket ut, kontrollert

Kriterier for utplukk til risikobasert kontroll. Søket er basert på søkers opplysninger. Legg inn inneværende søknadsomgang.

- Ingen kriterier
- 3 foretak med høyest verdi for en gitt p-kode, per kommune
- Foretak med husdyrproduksjon og samme driftssenter
- Foretak med mange ulike produksjoner (p-koder)
- 3 største utbetalinger per kommune
- Søknader der saksbehandler ikke har godkjent opplysningene om journal over plantevernmidler
- Søknader der saksbehandler ikke har godkjent opplysningene om gjødslingsplan
- Foretak som disponerer landbrukseiendommer i flere kommuner
- Foretak med innmarksbeite på mange landbrukseiendommer

[Avgrens avansert søk](#)

Søk

Tilbakestill søk



Hvor sannsynlig er det at det er feil opplysninger i en søknad?

- Vanskelig for søker å forstå regelverket?
- Er det enkelt for søker å finne riktige opplysninger?
- Er kildene pålitelige? (andre enn søker som har opplysningene):
 - Offentlige register
 - Søker registrerer selv – husdyrregisteret
 - Offentlig register basert på innsending fra slakteri , meieri mv
 - Offentlig register basert på offentlig registrering – AR 5
 - Egne notater – KSL
 - Private registre – kukontrollen, sauekontrollen
- Gjennomføres det maskinelle kontroller hvor søker får varsel?



Oppgave - Sannsynligheten for feil i søknad

- Totalt areal
- Areal i drift
- Fordeling mellom vekster
- Dyr på utmarksbeite
- Antall melkekyr
- Antall økologiske melkekyr
- Antall sau



Sannsynlighet for feil i søknad

	Er det enkelt for søker å forstå regelverket?	Er det enkelt for søker å finne riktige opplysninger?	Er informasjonskildene pålitelige?	Varsles søker i eStil PT om feil i søknad?	Kommentar
Totalt areal					
Areal i drift					
Fordeling mellom vekster					
Dyr på utmarksbeite i 5 uker					
Melkekyr					
Økologiske melkekyr					
Antall sau					



Sannsynlighet for feil i søknad

	Er det enkelt for søker å forstå regelverket?	Er det enkelt for søker å finne riktige opplysninger?	Er informasjonskildene pålitelige?	Varsles søker i eStil PT om feil i søknad?	Kommentar
Totalt areal	Ja	Ja	Ja	Ja	
Areal i drift	Ja	Ja	Nei	Ja	
Fordeling mellom vekster	Ja	Ja	Nei	Ja	
Dyr på utmarksbeite i 5 uker	Nei	Ja	Nei	Nei	
Melkekyr	Ja	Ja	Nei	Nei	
Økologiske melkekyr	Ja	Ja	Nei	Nei	
Antall sau	Ja	Ja	Nei	Ja	



Konsekvenser av uriktige opplysninger

- Det utbetales for mye tilskudd til et foretak
- Det utbetales feil tilskudd til et foretak
- Forskjellsbehandling av landbruksforetak

- Næringen taper omdømme
- Landbruksforvaltningen taper omdømme

