

Vanlig jordbruksproduksjon

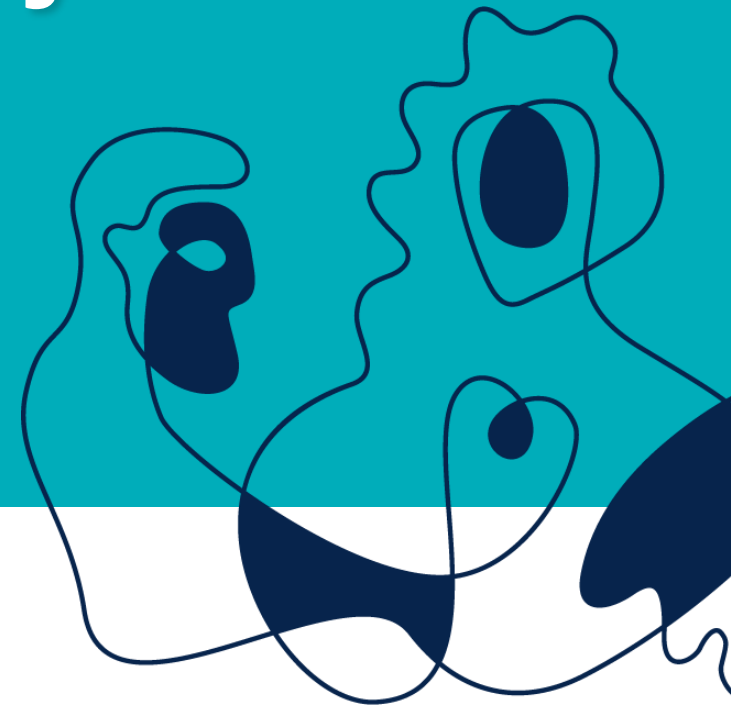

Fylkesmannen i Nordland



Forskrift om produksjonstilskudd mv. i jordbruket - § 2 første avsnitt

§ 2. Grunnvilkår

Tilskudd etter forskriften kan gis til foretak som driver vanlig jordbruksproduksjon på én eller flere landbrukseiendommer med de dyreslag eller de vekstgruppene det søkes tilskudd for.....



Rundskriv 2020-28

2.3 Vanlig jordbruksproduksjon

2.3.1 Generelt

- Jordbruksfaglig **skjønn** for hver enkelt produksjon
- God agronomisk praksis og godt husdyrhold
- Produksjonen skal ha et **næringsmessig preg**
- Ulike driftsformer og normale variasjoner i driften
- Lokale forhold: f. eks. store tap til rovdyr
- Særegne forhold hos den enkelte produsent



Rapport i e-Stil om vanlig jordbruksproduksjon på sau

[Skriftstørrelse](#) | [Høykontrast](#) | [Nynorsk](#) | [Elektroniske tjenester](#) | [Hjelp](#)

Pålogget som: anutsi | [Logg ut](#)
Versjon 1.26.3 02.10.2020 09:24

Produksjonstilskudd og avløsertilskudd i jordbruket

[Søknadsoversikt](#) | [Søknader](#) | [Fellestiltak](#) | [Dispensasjoner](#) | [Merkekoder](#) | [Rapporter](#)

Rapporter

Rapporttype *

Rapport om vanlig jordbruksproduksjon på sau

Fylke(r)

18 Nordland ✕

Søknadsomgang *

Søknadsomgang 2019

Kommune(r)

Velg kommune(r)

Hent rapport



Rapport i e-Stil om vanlig jordbruksproduksjon på sau

L	M	N	O	P	Q
Antall slakta lam	Kg slakta lam	Gjennomsnittlig slaktevekt lam	Antall levende lam (på beite) per søye	Antall slakta lam per søye	Kg lammeslakt per søye
3	29	9,666666667	0,714285714	0,142857143	1,380952381
9	97,4	10,82222222	0,869565217	0,130434783	1,411594203
6	53,2	8,866666667	0,810810811	0,162162162	1,437837838
12	101,2	8,433333333	0,333333333	0,25	2,108333333
17	152	8,941176471	0,870967742	0,274193548	2,451612903
6	45,2	7,533333333	0,823529412	0,352941176	2,658823529
19	183,1	9,636842105	0,71875	0,296875	2,8609375
15	189,7	12,64666667	0,287878788	0,227272727	2,874242424
68	688,3	10,12205882	0,995689655	0,293103448	2,966810345
3	33	11	0,818181818	0,272727273	3



Rapport i e-Stil om vanlig jordbruksproduksjon på sau

R	S	T	U
Gjennomsnittlig slaktevekt lam i fjor	Antall levende lam (lam på beite) per søye i fjor	Antall slakta lam per søye i fjor	Kg lammeslakt per søye i fjor
11,60862069	0	0,950819672	11,03770492
9,863855422	1,692307692	1,276923077	12,59538462
0	0,8	0	0
11,06240602	1,007194245	0,956834532	10,58489209
12,60952381	0	1,4	17,65333333
12,059375	1,206896552	1,103448276	13,30689655
0	1,5	0	0
13,58358209	1,01910828	0,853503185	11,59363057
15,7375	2	0,551724138	8,682758621
0	0	0	0
22,52096774	1,403508772	1,087719298	24,49649123
18,55	0,8	0,24	4,452
18,93433476	2,0625	1,8203125	34,46640625
0	0,00	0	0



Case om «vanlig jordbruksproduksjon»