

Kompetansesamlinger tilskuddsordninger i jordbruket 2022:

Nye kommunale tiltaksstrategier for jord- og skogbruk 2024-27

Bodø 26.-27. september

Mosjøen 28.-29. september

Arne Farup

landbruks- og reindriftsavdelinga



Statsforvalteren i Nordland

*Nordlaanten Staatehaaltoje
Nordlánda Stáhtaháldadiddje*

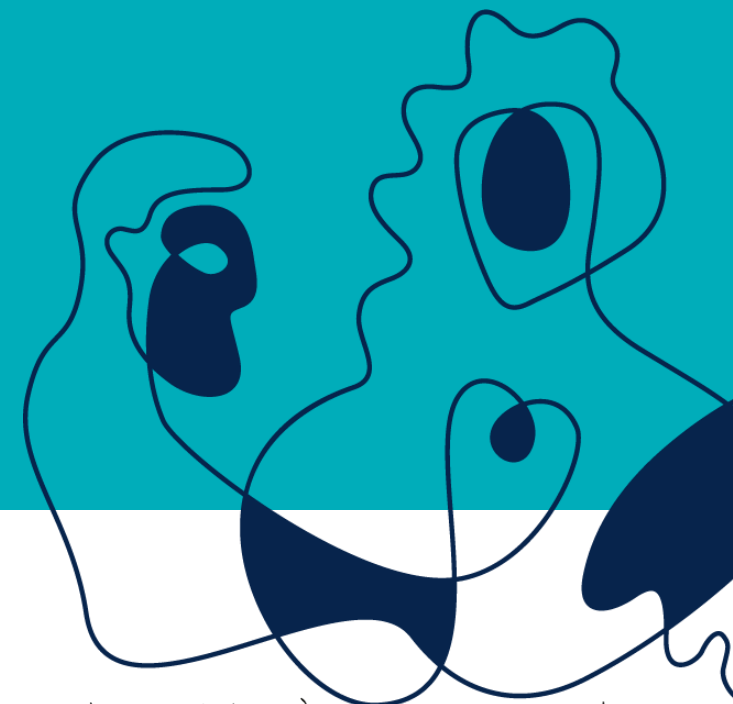

— virker til Nordlands beste



Med virkning fra 2024:

Rullering av lokale strategier for jordbruk og skogbruk

Jordbruk:

- *Tiltaksstrategier/retningslinjer for spesielle miljøtiltak i jordbruket (SMIL)*
- *Lokale retningslinjer for tilskudd til tiltak i beiteområder*

Og for miljøtilskudd trolig også (avhengig av hva som vedtas i RMP):

- *Innspill til fastsettelse av lokalt verdifulle jordbrukslandskap*
- *Innspill til nye prioriterte kulturhistoriske områder*
- *Innspill til nye prioriterte vannforekomster for tilskudd til kantsoner*

Skogbruk:

- *Revidert tiltaksstrategi/retningslinjer for nærings- og miljøtiltak i skogbruket (NMSK)*



Rammer for regionale og lokale strategier/ tilskuddsordninger i jordbruket

Nasjonalt miljøprogram 2023-2026 (NMP)
(Landbruksdirektoratet)

- Nasjonale utfordringer og muligheter
- [Meld. St. 11 \(2016–2017\) Endring og utvikling — En fremtidsrettet jordbruksproduksjon](#)

Regionalt miljøprogram for jordbruket i Nordland 2023-2026
(RMP)
(Statsforvalteren)

- Regionale utfordringer og muligheter
- [Instruks for regionale miljøtilskudd 2023-2026](#)

Lokale tiltaksstrategier 2024-2027
(kommunen)

Regionale miljøtilskudd

- Lokale utfordringer og muligheter
- [Forskrift om tilskudd til tiltak i beiteområder](#)
- [Forskrift om tilskudd til spesielle miljøtiltak i jordbruket](#)

- **SMIL-tilskudd**
- **Tilskudd til tiltak i beiteområder**

(+ Eventuelle føringer for tilskuddsordningene fra jordbruksoppgjørene i perioden 2023-2026)

— virker til Nordlands beste



Rammer for regionale og lokale strategier/ tilskuddsordninger i skogbruket

EU's skogstrategi for 2030 (2021)
EU's regelverk for arealbruk og skog (LULUCF)
(krav om økt opptak, opptak/utslipp i null om kort tid)
EU's taksonomi for bærekraft
(sikre bærekraftige investeringer)

Regionalt skog- og klimaprogram (RSK)
2023 – 2026 (SFNO)

**Tiltaksstrategi/retningslinjer for
tilskudd til nærings- og miljøtiltak i
skogbruket (NMSK)** (kommunen)

**§4. Tilskudd til
skogkultur**

**§5. Tilskudd
til veibygging**

**§6. Tilskudd til
miljøtiltak i skog**

**§7. Tilskudd til drift
med taubane, hest
o.a.**

**§8. Tilskudd til utdrift av skogs-
virke til bioenergi og tilskudd
til andre tiltak i skogbruket**

Meld. St. 13 (2020-2021) Klimaplan 2021-2030
Skog- og trenæringa – ein drivar for grøn omstilling
(Strategi LMD, 2019)
Meld. St. 6 (2016-2017) Verdier i vekst – Konkurransedyktig
skog- og trenæring
Skog22 – Nasjonal strategi for skog og trenæringen
(Fra arbeidsgruppe oppnevnt av Landbruks- og
matdepartementet, 2015)

Melding om kystskogbruket 2022 (Fra Kystskogbruket - et
samarbeid mellom fylkeskommunene, statsforvalterne og
skog- og trenæringa i kystfylkene fra Agder til Finnmark.

Forskrift om tilskudd til skogbruksplanlegging med
miljøregistreringer

Tilskudd til skogbruksplanlegging med ... (SFNO)
Hovedplan for skogbruksplanlegging (SFNO)

Forskrift om tilskudd til nærings- og miljøtiltak
i skogbruket

– virker til Nordlands beste



Jord- og skogbruk: Tidsplan for revisjon av lokale tiltaksstrategier

Når	Hva
26.-27.09.2022 28.-29.09.2022	For kommunene: <ul style="list-style-type: none">○ Kompetansesamlinger jordbruk (Bodø/Mosjøen)○ Informasjon fra SFNO til kommunene om hovedrammer og framdriftsplan
desember 2022 - februar 2023	Regionale høringer: <ul style="list-style-type: none">○ Utkast til RMP og forskrift for miljøtilskudd○ Utkast til RSK
mars 2023	Drøfting av justerte utkast: <ul style="list-style-type: none">○ Utkast til RMP og forskrift drøftes i Landbruksforum Nordland○ Justert utkast til RSK drøftes i Partnerskap landbruk
Innen 01.04.2023	Brev fra SFNO til kommunene om rammene for revisjon av tiltaksstrategiene: <ul style="list-style-type: none">○ Vedtatt RMP for 2023-2026, ny forskrift for miljøtilskudd og informasjonsmaterieill for søknadsomgangen 2023○ Vedtatt RSK for 2023-2026
Innen 30.11.2023	Kommunene: <ul style="list-style-type: none">○ Vedtatte lokale strategier for perioden 2024-2027 sendes til SFNO



Lokale strategier:

Felles eller separate strategier for jord- og skogbruk?

Utforming:

- Viktig å se gårdens ressurser (jord og skog) i sammenheng.
- Kommunen står likevel fritt til å vedta separate tiltaksstrategier for SMIL, NMSK og tiltak i beiteområder, eller vedta én felles strategi.



Lokale strategier:

Varigheten av gjeldende og nye lokale strategiene

FMNO (nå: SFNO) i brev til kommunene 26.07.2019:

*Vi forutsetter at kommunene følger opp prioriteringene som er gjort i RMP og RSK, ved revisjon av de lokale tiltaksstrategiene. **Strategiene skal gjelde fra og med 2020 til og med 2023**, med unntak for de kommunene som allerede har utarbeidet tiltaksstrategier for 2019 til 2022.*

Varighet for de lokale strategiene som skal følge opp RMP og RSK for 2023-2026:

- De nye strategiene skal gjelde for søknadsomgangene 2024-2027



Lokale strategier for jordbruket:

Regionalt miljøprogram (RMP) skal gi føringer for lokale tiltaksstrategier/bruken av SMIL-midlene

NMP side 28, kap. 4.2.2.2 Rullering av regionale miljøprogram:

I programmet skal det være en beskrivelse av miljøutfordringer i fylket og på bakgrunn av disse, prioriteringer for hvordan man vil følge opp med tiltak.

Programmet skal også gi føringer for prioriteringer i de kommunale retningslinjene/kommunale tiltaksstrategier for tilskudd til spesielle miljøtiltak i jordbruket (SMIL-midler).



Lokale strategier for jordbruket: Føringer i Nasjonalt miljøprogram (NMP) for **SMIL**

Tilskudd til spesielle miljøtiltak i jordbruket (SMIL) blir gitt som engangstilskudd til investeringer og vedlikehold. Formålet er å ivareta natur- og kulturminneverdiene i jordbrukets kulturlandskap og redusere forurensning fra jordbruket, utover det som kan forventes gjennom vanlig jordbruksdrift.

Ordningen skal gi en målrettet innsats med utgangspunkt i lokale behov, utfordringer og målsettinger. Det er kommunen som skal prioritere de miljøtiltakene som er best egnet i egen kommune. Kommunene skal lage lokale retningslinjer der de beskriver miljøutfordringer og prioriterer tiltak i sin kommune, innenfor de rammene som fremgår av forskriften.

Tilskudd til å ivareta verneverdige bygninger og gammel kulturmark er de største postene innenfor tiltaksgruppen kulturlandskap, mens tilskudd til hydrotekniske anlegg er den viktigste gruppen av tiltak innen tiltaksgruppen forurensning. Tilskudd til restaurering og skjøtsel av kystlynghei, slåttemark og slåttemyr bidrar til ivaretagelse av disse utvalgte naturtypene i kulturlandskapet. Kulturlandskapstiltak gjennomføres ofte i samarbeid og med samfinansiering fra natur- og kulturmiljømyndighetene og Regionale miljøtilskudd.

(NMP, s. 29)



Innspill fra kommunen til SFNO om:

Miljøtilskudd til ***skjøtsel av lokalt prioriterte kulturlandskap***

Omfatter i søknadsomgangen **2022** disse tiltakene

(alle kommunene, kommunen foreslår områder)

§ 6 Beiting av verdifulle jordbrukslandskap på innmark

§ 7 Beiting av verdifulle jordbrukslandskap i utmark

§ 8 Slått av verdifulle jordbrukslandskap

Ev. endringer fra og med søknadsomgangene **2023 og 2024:**

- Ny RMP avgjør om og i hvilken form tiltakene skal videreføres i perioden 2023-2026.
- Kommunene kan gjøre endringer før begge søknadsomgangene.



Innspill fra kommunen til SFNO om:

Miljøtilskudd til ***skjøtsel av kulturhistoriske områder***

Omfatter i søknadsomgangen **2022** dette tiltaket:

§ 18 Skjøtsel av kulturhistoriske områder (utvalgte områder, kommunene kan foreslå)

Ev. endringer fra og med søknadsomgangene **2023 og 2024:**

- Ny RMP avgjør om og i hvilken form tiltakene videreføres i perioden 2023-2026.
- Innspill til nye områder kan gis både i forbindelse med høring av RMP og i de lokale strategiene.



Innspill fra kommunen til SFNO om:

Miljøtilskudd til *kantsone i eng*

Omfatter i søknadsomgangen **2022** dette tiltakene:

§ 19 *Kantsone i eng* (utvalgte vassdrag, kommunene kan forslå)

Ev. endringer fra og med søknadsomgangene **2023 og 2024:**

- Ny RMP avgjør om og i hvilken form tiltakene videreføres i perioden 2023-2026.
- Innspill fra kommunene kan gis både i forbindelse med høring av RMP og i de lokale strategiene.



Lokale strategier i forhold til søknadsomgangen 2023

SMIL, NMSK og tilskudd til beiteområder i søknadsomgangen 2023:

- Gjeldene strategier varer ut 2023.

Miljøtilskudd i søknadsomgangen 2023:

Tiltakene velges ut i RMP for 2023-2026.

Gjelder også:

- *Beiting og slått av lokalt verdifulle jordbrukslandskap (§§ 6, 7 og 8)*
- *Skjøtsel av kulturhistoriske områder (§ 18)*
- *Kantsone i eng (§ 19)*

Videreføres disse eller andre tiltak fra 2023 kan endringer av områder og vilkår fortsatt gjøres før hver søknadsomgang.



Veien videre i forhold til de lokale strategiene

Innen 01.04.2023 - fra SFNO til kommunen:

- Oversendelse av vedtatt RMP (jord) 2023-2026 og RSK (skog) 2023-2026

Innen 30.11.2023 – fra kommunen til SFNO:

- Oversendelse av nye, vedtatte lokale strategier for jord og skog

Varigheten av de nye, lokale strategiene:

- Fra søknadsomgangene 2024 t.o.m. søknadsomgangen 2027