

Framdriftsplan

- Møte med referansegruppa – februar
- April 2014: møte med referansegruppa og styringsgruppa
- Verneplan og forvaltningsplan sendast til Miljødirektoratet for fagleg godkjenning
- Høyring av forslag til verneplan og forvaltningsplan
- Møte i referansegruppa og styringsgruppa før planane sendast til Miljødirektoratet og Klima- og miljøverndepartementet for endelig behandling
- Ev vedtak av kongen i statsråd



Kartlegging av:

- Landbruksaktivitet og -interesser
- Sjøfugl
- Naturtyper
- Reiseliv, fritidsbebyggelse, jakt og fiske
- Kulturminner
- *Landskapstyper*
- *Friluftsliv*

Kartlegging av hekkende sjøfugl

- Ikke gjennomført totaltelling siden tidlig på 1980-tallet.
- 37 hekkeplasser for sjøfugl i Moskenes kommune og 11 lokaliteter i Flakstad kommune:
 - 3 svært viktige lokaliteter: Sørholmen og Nordholmen (Lofotodden naturreservat) og Skarvura
 - 18 viktige lokaliteter, bl.a. Moholman, Ryten og Fuglhuken i Flakstad samt Andstabbvika (utenfor utredningsområdet), Grasholmen, Skjelvsteinen og Bukkhammaren i Moskenes.
 - 26 lokalt viktige lokaliteter.

Toppskarv, foto: Bjørn Helge Larsen

Kartlegging av sjøfugl



De viktigste og mest tallrike artene innenfor utredningsområdet er teist, toppskarv og krykkje.



Foto: Bjørn Helge Larsen, Miljøfaglig
Utredning

Oppsummering sjøfugl

- Lofotodden er fremdeles et viktig hekkeområde for sjøfugl, særlig viktig for toppskarv, teist og krykkje.
- Sammenlignet med 80-tallet viser resultatet nedgang i bestandene av de fleste artene.
- Mange tidligere hekkekolonier for toppskarv og krykkje er helt eller delvis forlatt.
- Stor nedgang i hekkebestander av gråmåke, svartbak, fiskemåke, terne og teist

Teist Moholman, foto: Bjørn Helge Larsen

Naturtyper – nordre del

Mye fjellhei, berg og rasmark.

- Store areal med boreal hei (grønt)
- Kulturmarkseng (oransje)
- Sanddynesystem (kvitt)

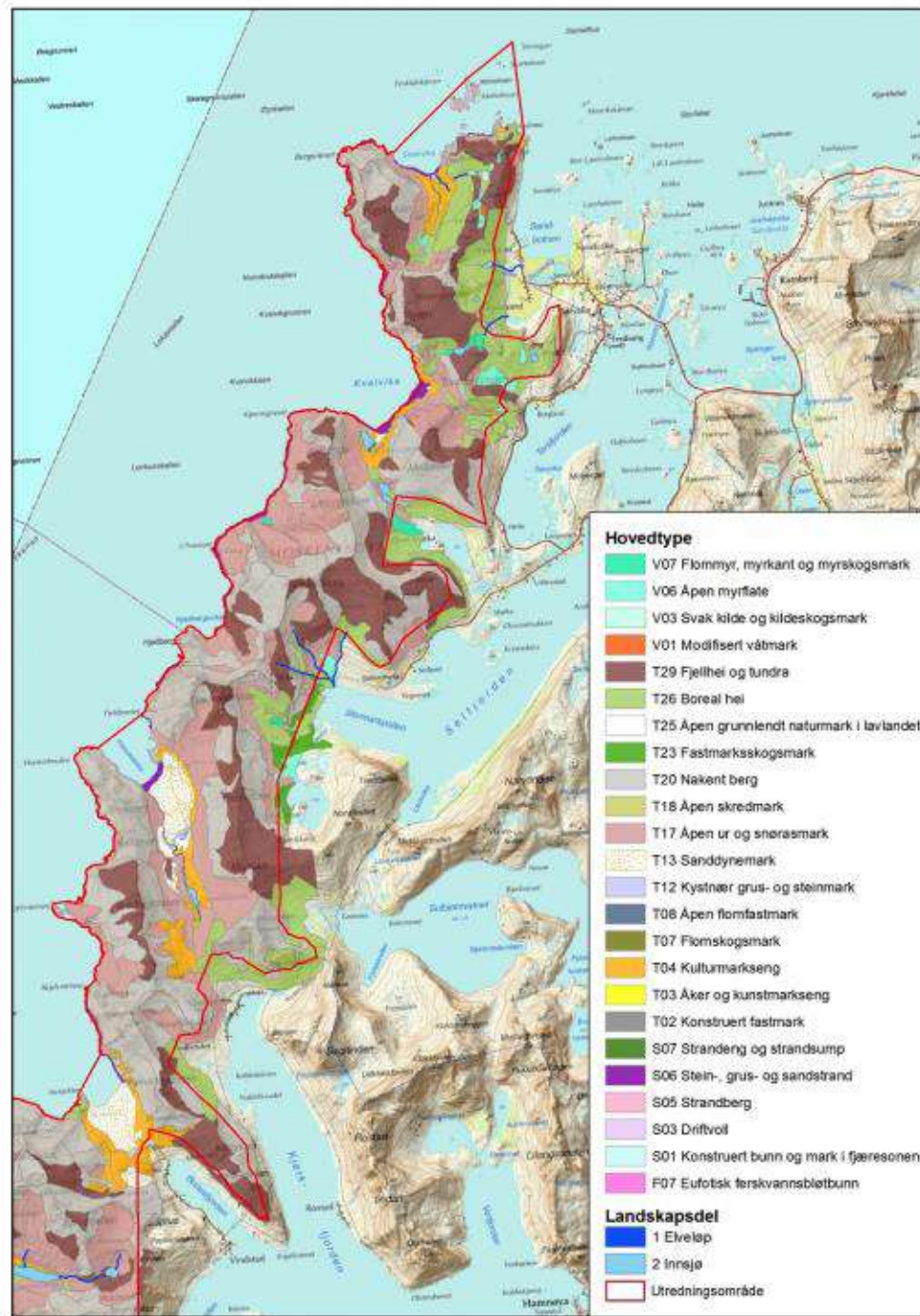

Naturtyper – søndre del

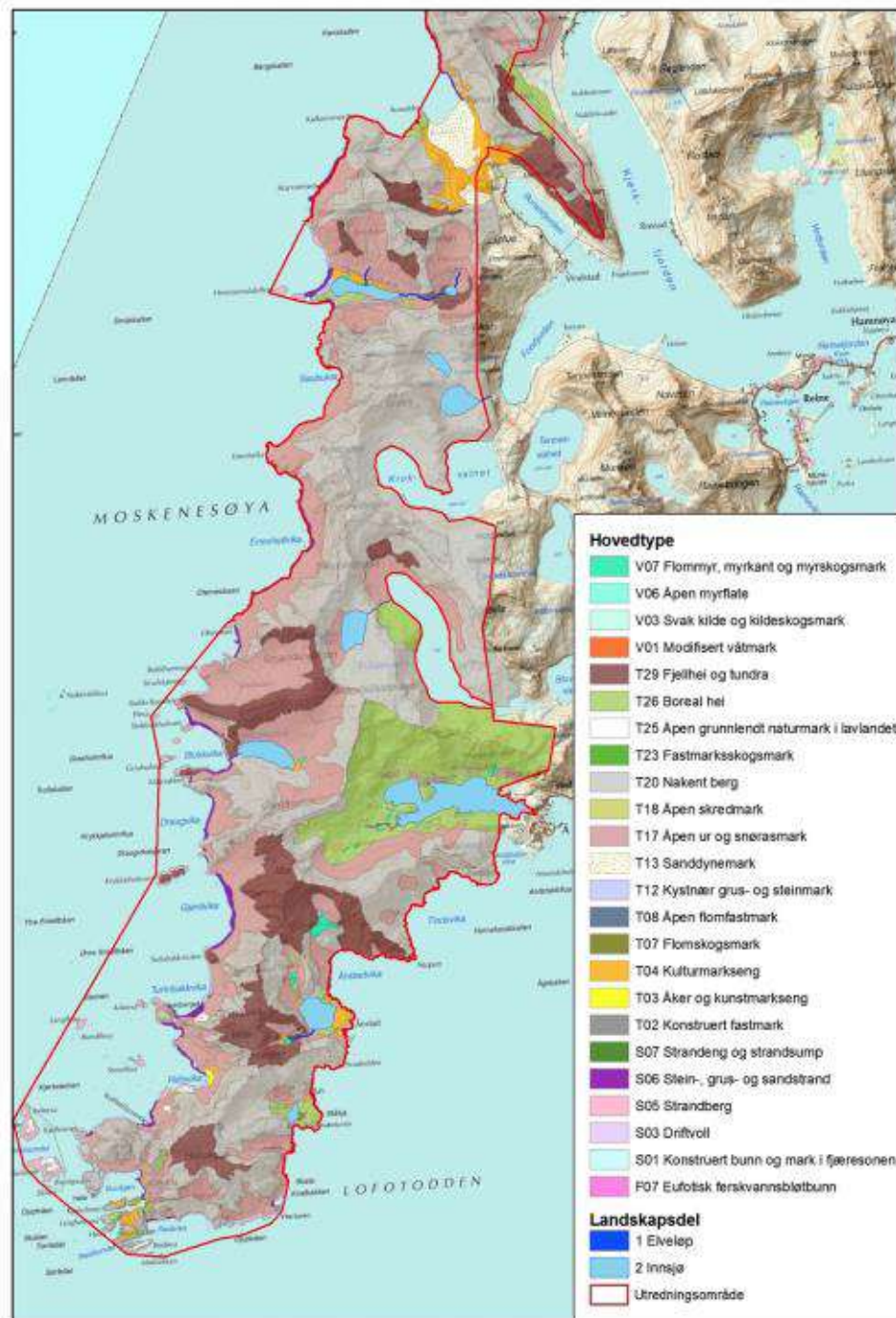

Stokkvikdalen

Foto: Miljøfaglig Utredning



Selfjorden

Foto: Miljøfaglig Utredning



Utfordringer - naturverdier

- Gjengroing – særlig i den sørlige delen av området.
 - Mer beite er ønskelig!!
- Fremmede treslag, sitkagran og vrifuru
 - Disse bør fjernes.

Tuv, foto: Ingvild Gabrielsen

Eksisterende bygninger innenfor utrednings- området (21 totalt)



Konsekvens fritidsboliger

- Samlet konsekvens ved etablering av nasjonalpark – liten negativ.
 - Per i dag er det ikke åpent for oppføring av nye bygninger i området.
 - Eksisterende bygninger kan brukes og vedlikeholdes som i dag.
 - Åpnes for mindre utbygginger av eksisterende bygninger.

Bunes, foto: Ragnhild Mjaaseth

Konsekvens reiseliv

- Samlet konsekvens ved etablering av nasjonalpark – middels positiv
 - Store deler av eksisterende og planlagt aktivitet skjer utenfor utredningsområdet.
 - Pågående reiselivsaktivitet i området kan fortsette som før.
 - Bedre tilgjengelighet, tilrettelegging innfallsporter, økt samarbeid og tydeligere profilering.

Foto: Ragnhild Mjaaseth

Kulturminner innenfor utrednings- området

Rød stjerne:

- Stokkvika
- Kvalvika
- Refsvika (Kollhellaren)
- Buvågen
- Hell
- Tuv
- Ånstad



Landskapsverdier Lofotodden



 Forslag verneområde

Verdi

-  1: Landskap med få verdier
-  2: Vanlig forekommende landskap
-  3: Middels verdi
-  4: Stor verdi
-  5: Svært stor verdi

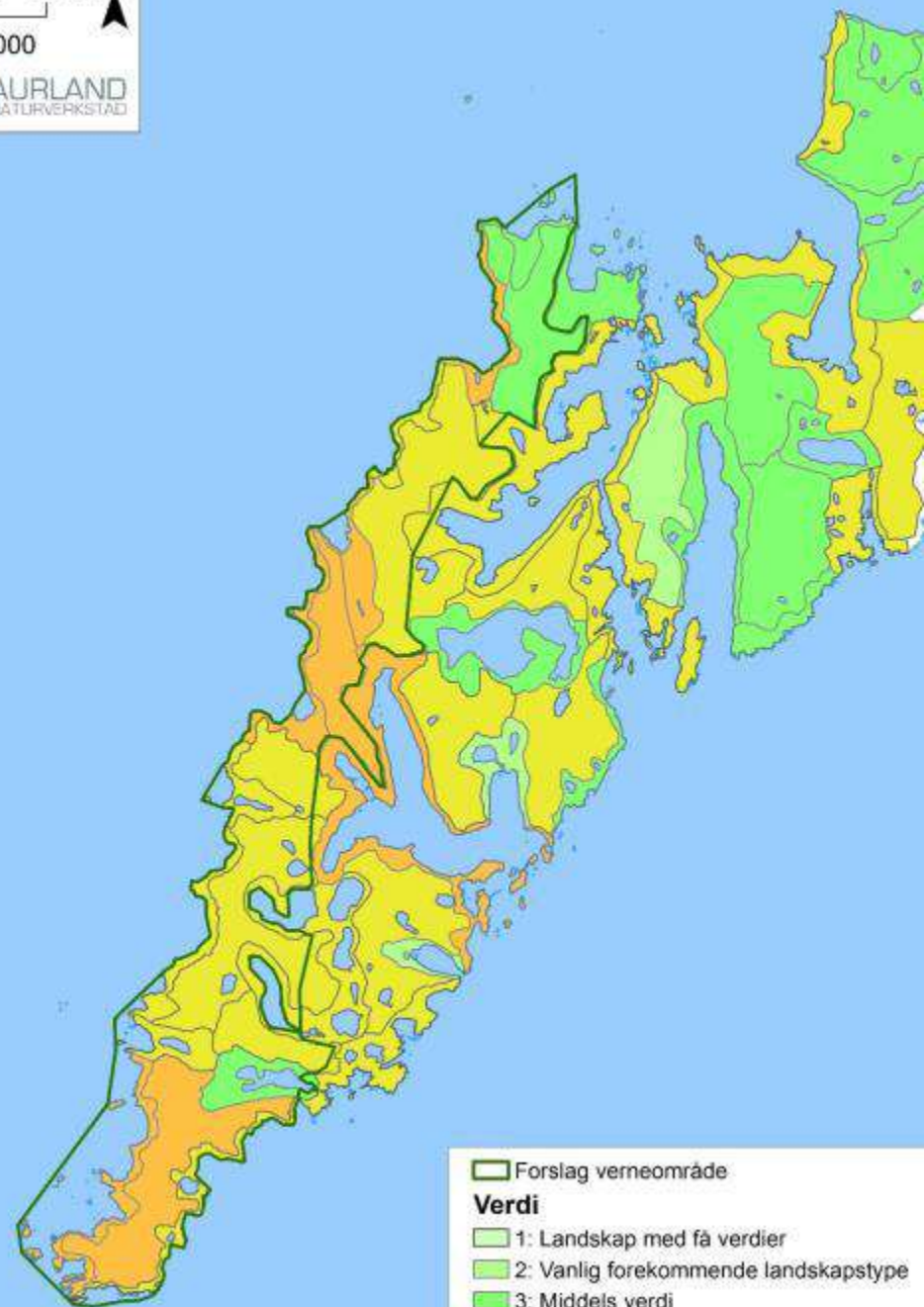

-  Forslag verneområde
- ### Verdi
-  1: Landskap med få verdier
 -  2: Vanlig forekommende landskapstype
 -  3: Middels verdi
 - 4: Stor verdi
 - 5: Svært stor verdi

Grensejustering

- kartleggingar
- innspel til oppstartsmeldinga
- brukarinteresser
- rette ut grensa for å gjere eit eventuelt verneområde enklare å merke
- forslag innad i styringsgruppa

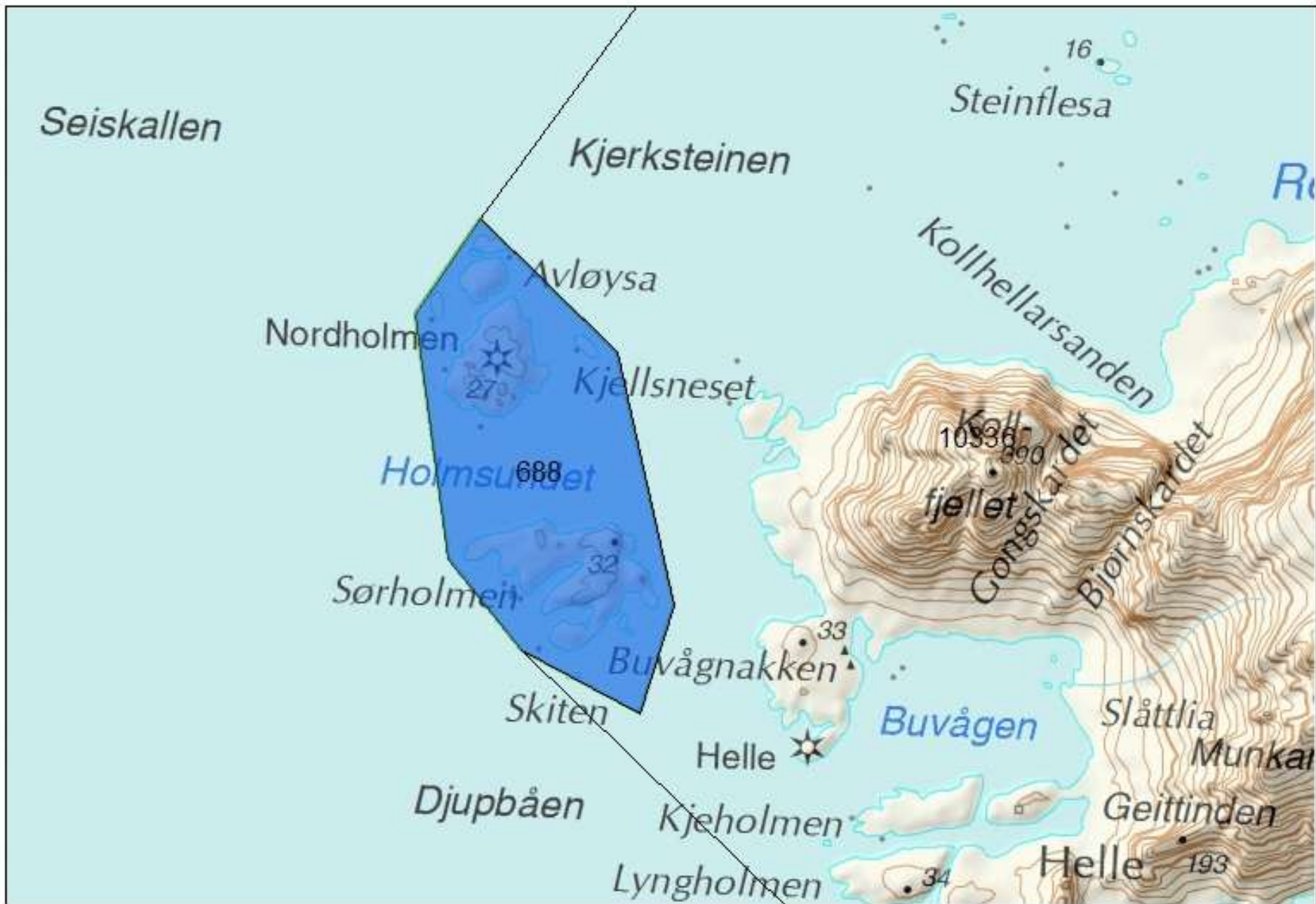

Grenseendring Andstabben, Ågvatnet og Støvla

Teiknforklaring

- Grenseforslag Lofotodden
- Inn
- Ut

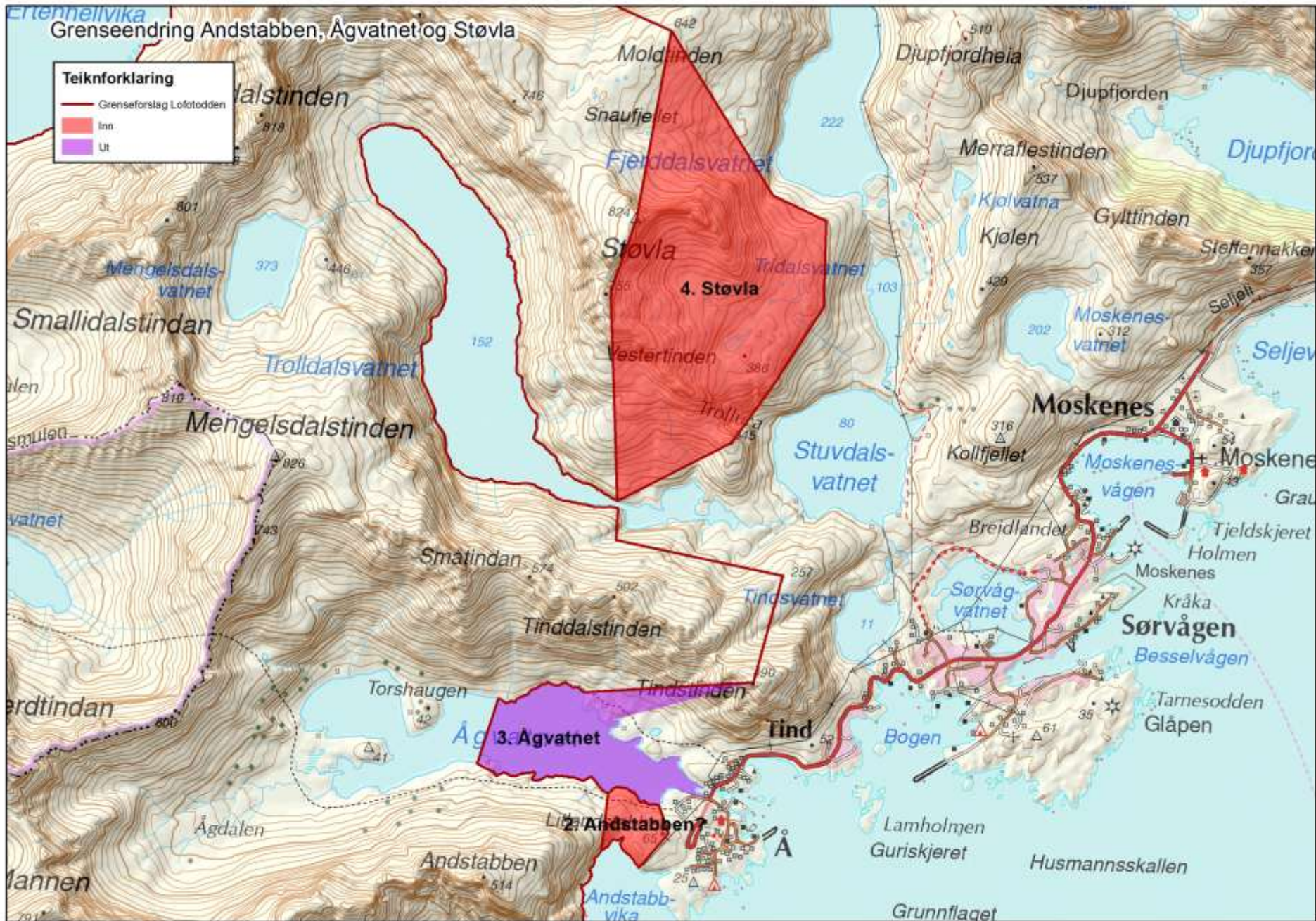

Grenseendring Litlforsen, Einangen mm

Teiknforklaring

- Grense forslag Lofotvidden
- Inn
- Ut



Grenseendring Stormarkspollen mm

Teiknforklaring

- Grense forslag Lo-fibidden
- Inn
- Ut

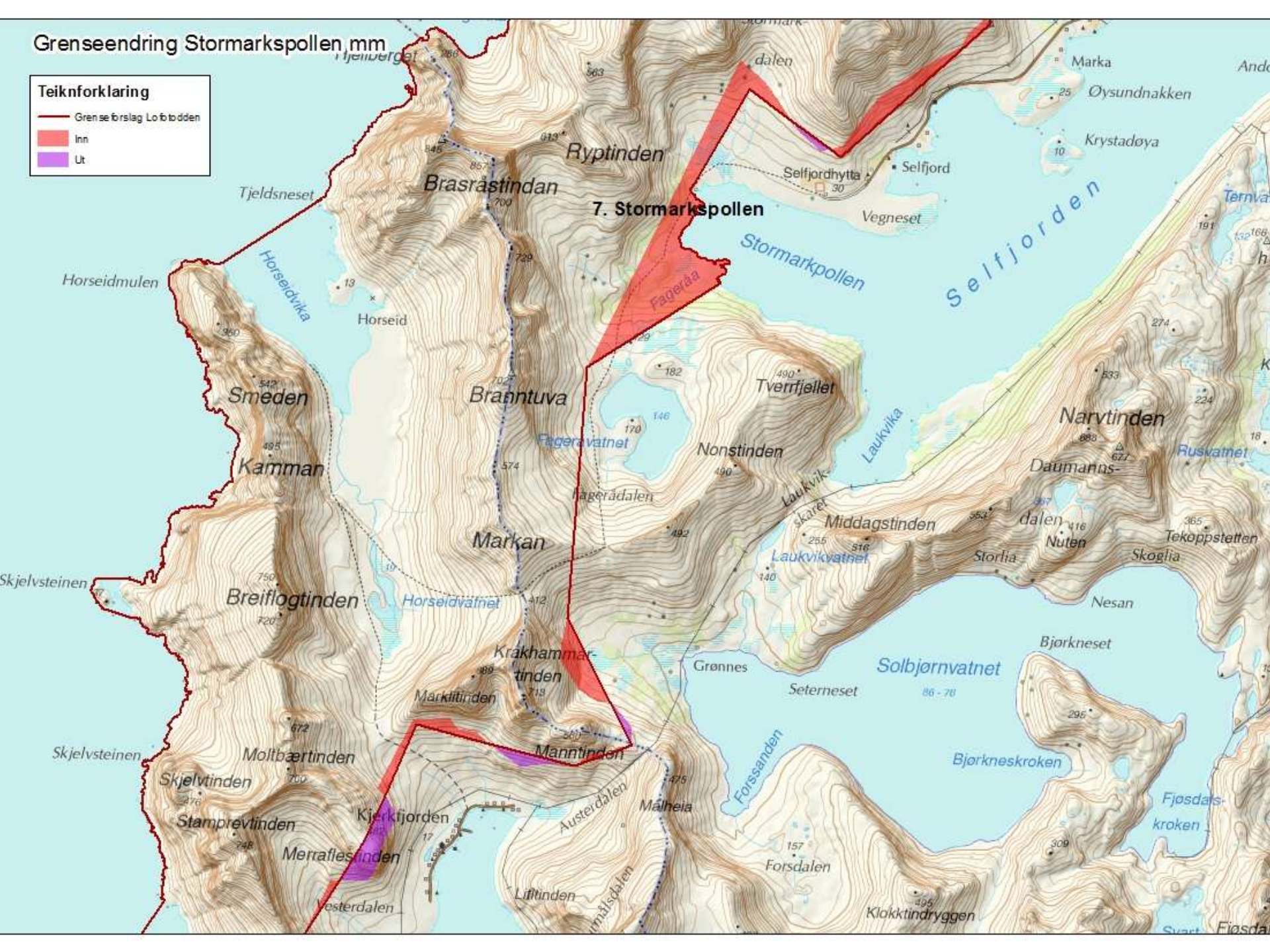

Grenseendring vannverk Fredvang mm

Teiknforklaring

- Grenseforslag Lofotodden
- Inn
- Ut

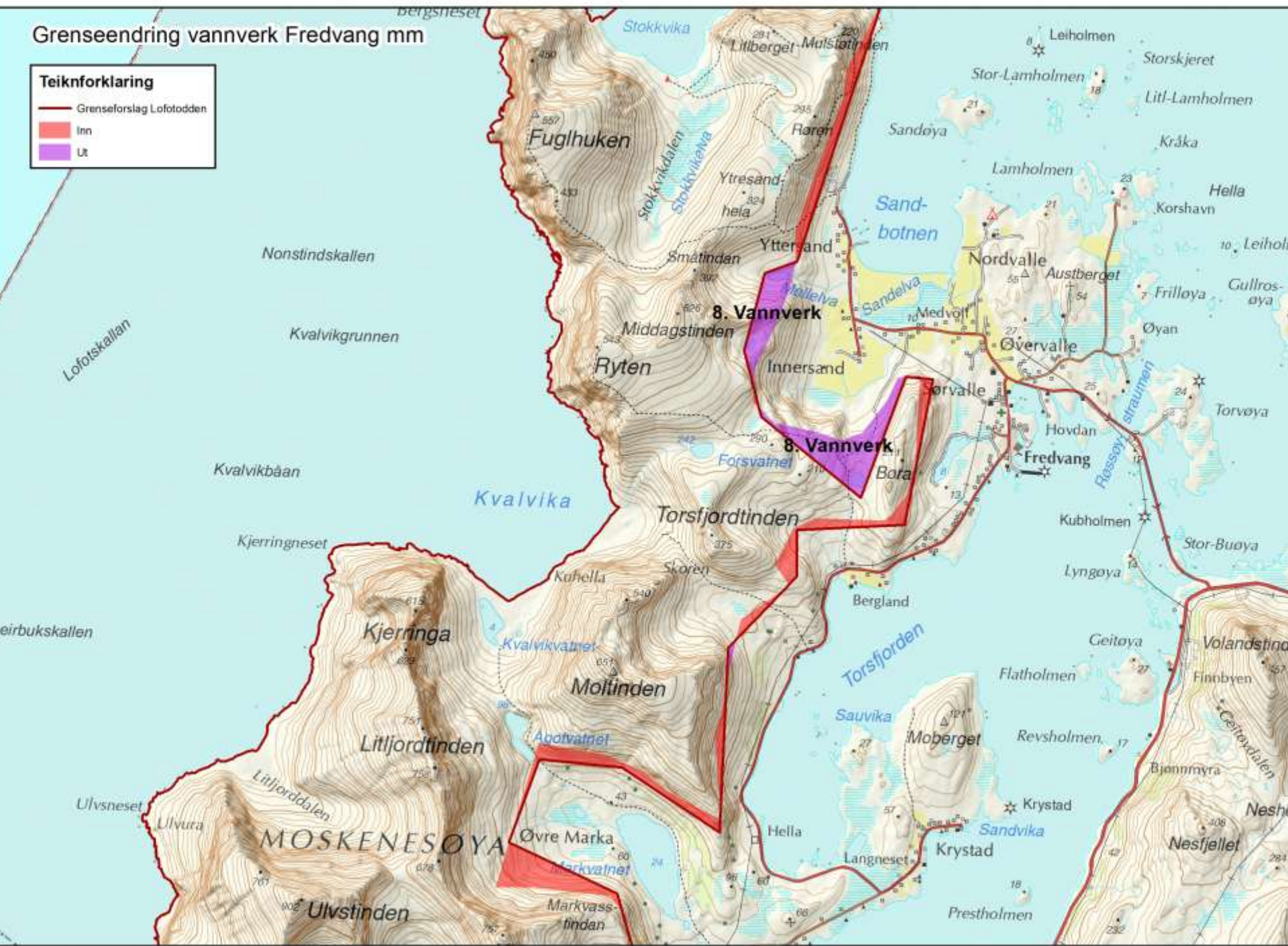

Verneplan

- Beskrivelse av verneprosessen, verdier i området og brukerinteresser.
- Beskrivelse av grensa.
- Verneforskrift med bestemmelser for området, kommentarer til denne.
- Konsekvenser for ulike brukerinteresser.

Verneformål (§2)

Ta vare på et særegent naturområde uten tyngre tekniske inngrep.

- Unikt kystalpint landskap
- Variasjon i ulike naturtyper, særlig vekt på sanddynesystemer, kulturmarkseng og boreal hei.

Allmennheten skal gis anledning til uforstyrret opplevelse av naturen gjennom utøvelse av naturvennlig og enkelt friluftsliv med liten grad av teknisk tilrettelegging.

Selfjorden, foto: Ragnhild Mjaaseth

Vernebestemmelser (§3) - landskap

Området er i utgangspunktet vernet mot alle inngrep.

Direkte unntak:

- Vedlikehold av bygninger, anlegg og innretninger som ikke fører til bruksendring.
- Drift og vedlikehold av nødhavna på Hell.
- Vedlikehold av stier, skilt, bruer og lignende.

Vernebestemmelser (§3) - landskap

Det kan gis tillatelse til:

- Ombygging og mindre utvidelse av bygninger.
- Oppføring av uthus/utedo.
- Gjenoppføring av bygninger etter brann el. naturskade.
- Bruksendring av eksisterende bygninger.
- Rivning av gamle bygninger og oppføring av nye med samme størrelse og for samme bruk.
- Oppføring av bygninger, anlegg og innretninger som er nødvendig for landbruksdrift.
- Oppføring av et begrenset antall bygninger på gamle tufter, antall og lokalisering vil spesifiseres i forskriften.
- Oppføring av enkle gapahuker.
- Tilrettelegging ved besøkspunkt: flytebrygger, åpent husvær.
- Sikringstiltak langs stier.

Utedo, Bunes foto: Ingvild Gabrielsen

Vernebestemmelser (§3) - planteliv

Vegetasjon er fredet. Planting av nye treslag er forbudt.

Direkte unntak:

- Beiting
- Bruk av trevirke til bålbrekking.
- Plukking av bær og matsopp.
- Plukking av vanlige planter til eget bruk.
- Uttak av fremmede treslag, jf. forvaltningsplan
- Hogst av gjengroingsskog, jf. forvaltningsplan

Skogstorkenebb, foto: Ingvild Gabrielsen

Vernebestemmelser (§3) - dyreliv

Dyreliv (hi, reir, hekke- yngle- og gyteplasser) er vernet.

Direkte unntak:

- Jakt, fangst og fiske i samsvar med gjeldende lovverk.
- Skadefelling av store rovdyr i samsvar med gjeldende lovverk.
- Rettighetshavers rett til å ta bort egg og dun i samsvar med gjeldende lovverk.

Småspove, foto: Ragnhild Mjaaseth

Vernebestemmelser (§3) - kulturminner

Kulturminner skal beskyttes mot skade og ødeleggelse. Løse kulturminner skal ikke flyttes eller fjernes.

Det kan gis tillatelse til:

Istandsetting, vedlikehold og skjøtsel av kulturminner.

Dialog med kulturminnemyndighetene.

Ånstad, foto: Ingvild Gabrielsen

Vernebestemmelser (§3) - ferdsel

- All ferdsel skal skje varsomt.
- Organisert turvirksomhet er tillatt så lenge ikke naturmiljøet blir skadelidende.
- Organisert ferdsel og ferdsel som kan skade naturmiljøet må ha tillatelse, jf. forvaltningsplan.
- Sykling og organisert bruk av hest er kun tillatt på godkjente traseer, jf. forvaltningsplan.

Sti langs Ågvatnet foto: Ragnhild Mjaaseth

Vernebestemmelser (§3) - motorferdsel

Motorferdsel til lands, vanns og i lufta under 300 meter er forbudt.

Direkte unntak:

- Motorferdsel i sjø.
- Militær operativ virksomhet, ambulanse-, politi-, brannvern-, rednings- og oppsynsvirksomhet.
- Transport av skadde beitedyr.

Kan gis tillatelse til:

- Motorferdsel i forbindelse med beitebruk, vedhogst.
- Motorferdsel (på vinter eller med helikopter) for transport av varer og utstyr til hytter, transport av material e.l. for bygging og vedlikehold, transport av varig forflytningshemmede til egen hytte.

Forvaltningsplan

- En plan for korleis området skal forvaltast og ei tolking/ utdjuping av verneforskrifta
- Retningslinjer for forvaltning, skjøtsel, tilrettelegging, informasjon osv..
- Praktisk hjelpemiddel for å oppretthalde verneverdiane og fremje formålet med vern



Foto: Espen Henriksen



Foto: Mia Husdal

Brukarinteresser

- Landbruk
- Friluftsliv, jakt og fiske
- Turisme, reiseliv og organisert ferdsel
- Bygninger og anlegg
- Motorisert ferdsel



Innhold

- Status
- Forvaltningsmål
- Rammer og regelverk
- Retningslinjer for forvaltninga
- Tiltak



Friluftsliv

- Skal turløyper vere merka?
- Ev kva løyper skal vere merka?
- Korleis skal det merkast?
- Kan det vere ønskeleg å køyre opp skiløyper innanfor utredningsområdet?
- Kva løyper bør prioriterast for tilrettelegging/ forsterkning?
- Bør det tilretteleggast for besøkspunkt?

Landbruk

- Er det behov for oppføring av gjetarbuer?
- I kva områder er det i så fall aktuelt?
- Er det behov for å sette opp permanente gjerder?
- Er det behov for rydding av lauvskog i gammel kulturmark eller boreal hei? I kva områder?
- Plassering av saltslikkesteinar?

Bygninger og anlegg

- Ombygging og utviding av eksisterende bygninger: kor mange m²? Kva byggestil?
- Oppføring av bygninger på gamle tufter: kvar kan dette vere tillatt? Storleik? Kva byggestil?
- Oppføring av flytebygge og husvære ope for allmenta: kvar kan dette vere aktuelt?

No kan de stille spørsmål om de ønskjer...

