

Ammeku og melkeku i samme fjøs

Er det mulig?



**Norsk
Landbruksrådgiving**

Joacim Laurendz
Bygningsrådgiver
Norsk Landbruksrådgiving Rogaland

29.10.2016

Dagens siste lange fåredrag

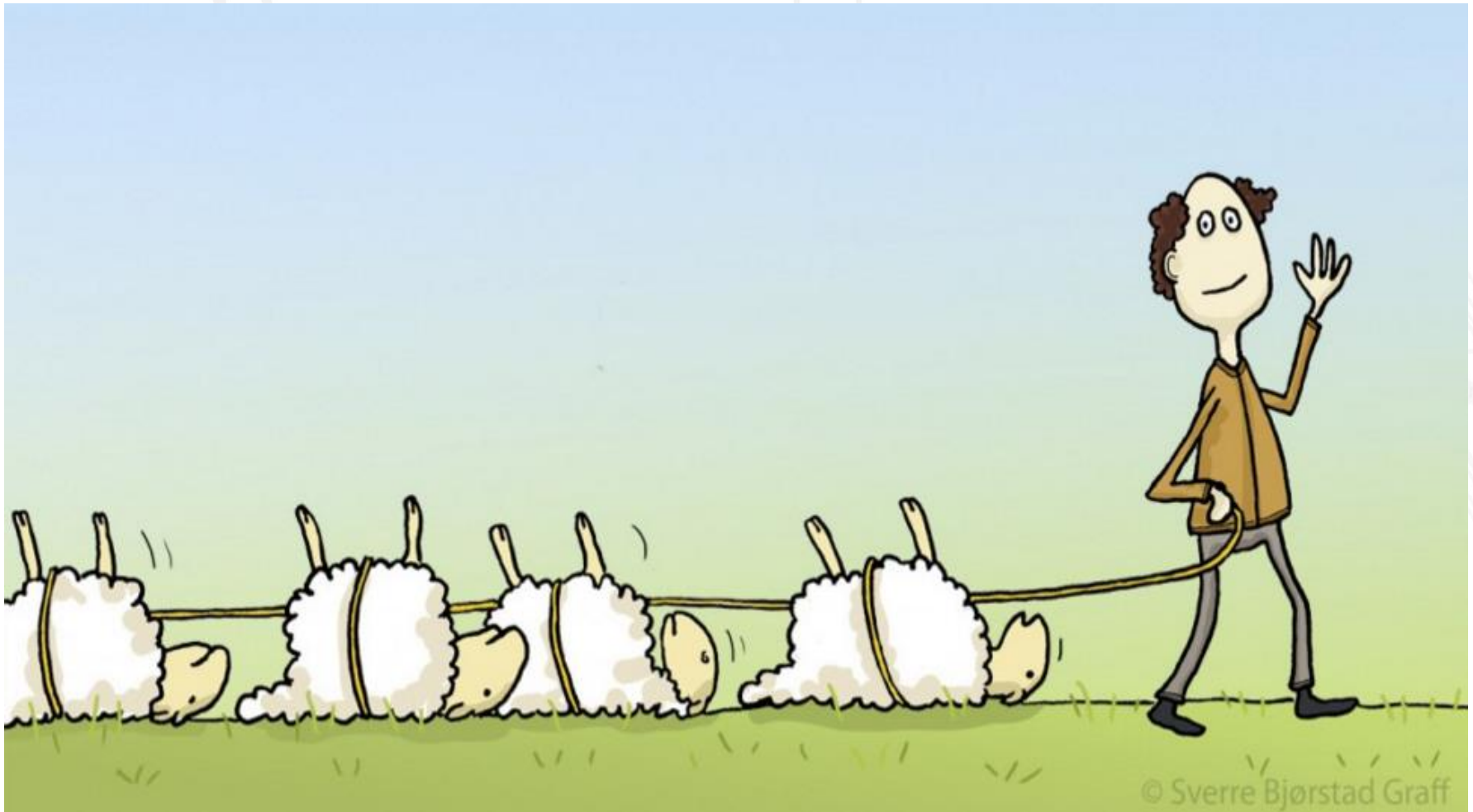

Bakgrunn for tema

- Pris på melkekvote
- Krav om løsdrift fra 2034
- Mange ønsker å bygge nytt



**Norsk
Landbruksrådgiving**

Fordeler

- Det er den samme arten
- De er like store
- De spiser det samme
- Større grupper
- Noen som kommer på flere?



**Norsk
Landbruksrådgiving**

Utfordringer

- De spiser ikke det samme
- Stress ved blanding av grupper
- Ulike kalvingstidspunkt?
- Noen som kommer på flere?



**Norsk
Landbruksrådgiving**

Eksempel 1



Eksempel 1



Som ammekufjøs

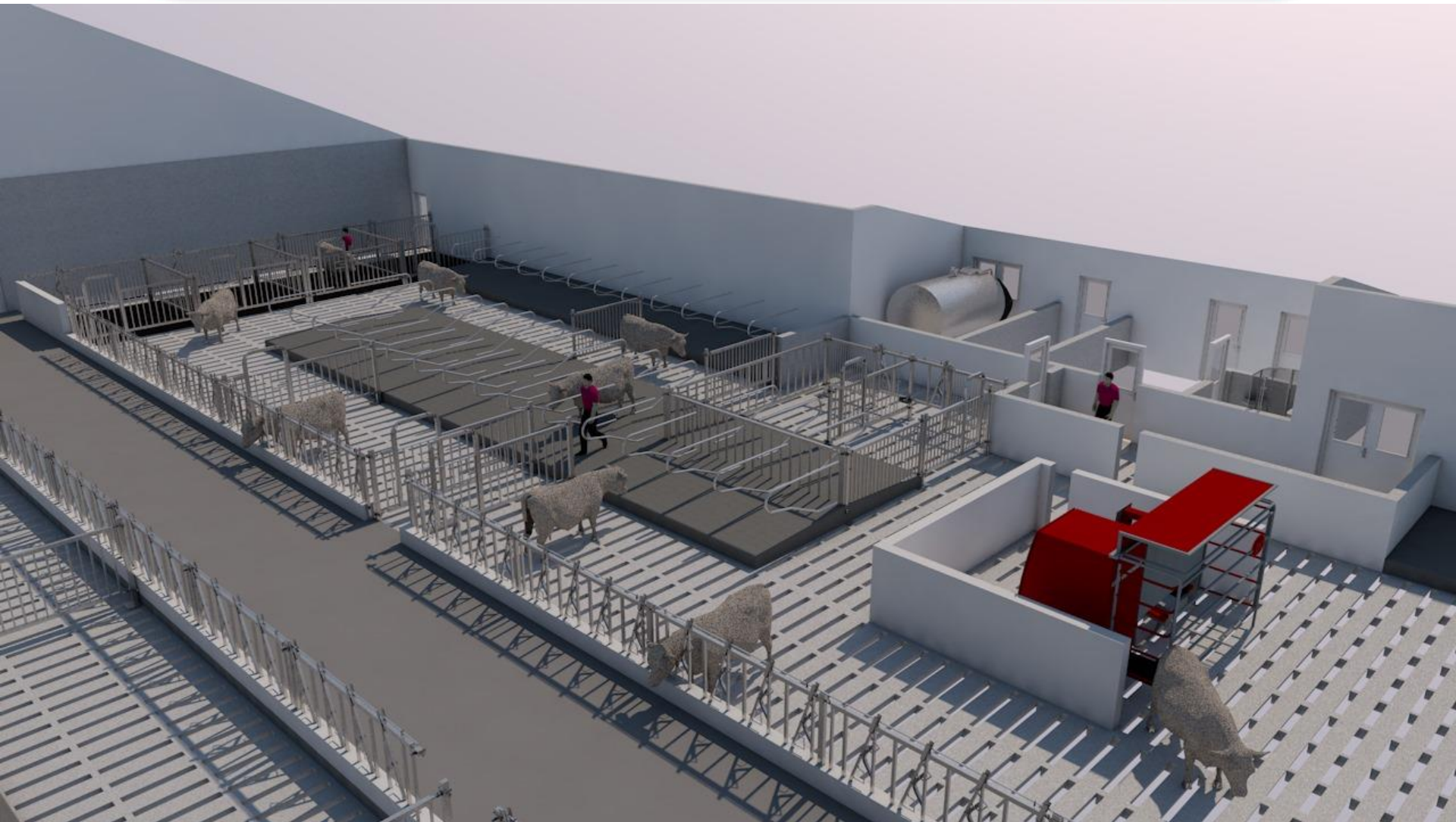

Som ammekufjøs



Som melkekufjøs

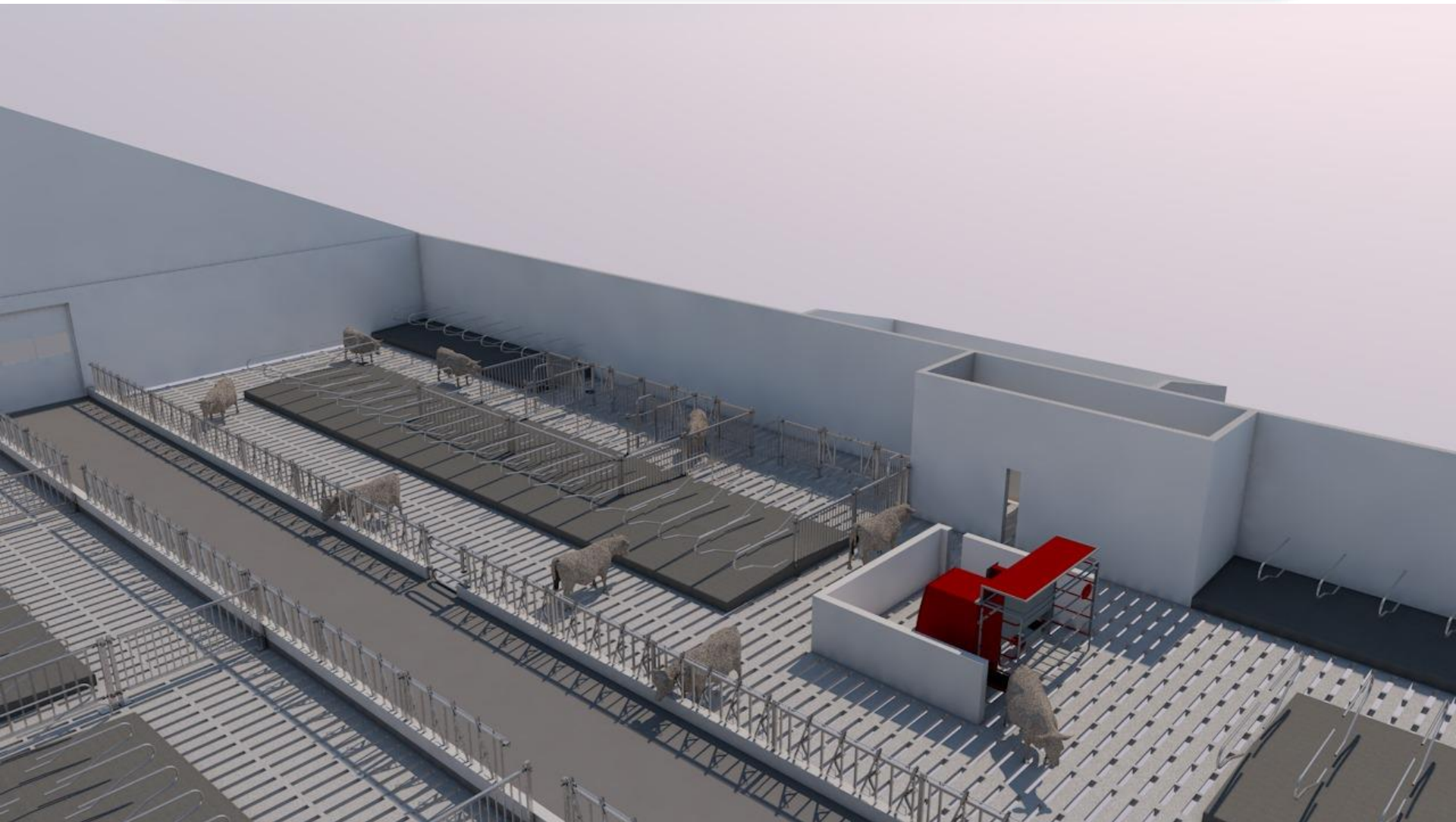

Som melkekufjøs

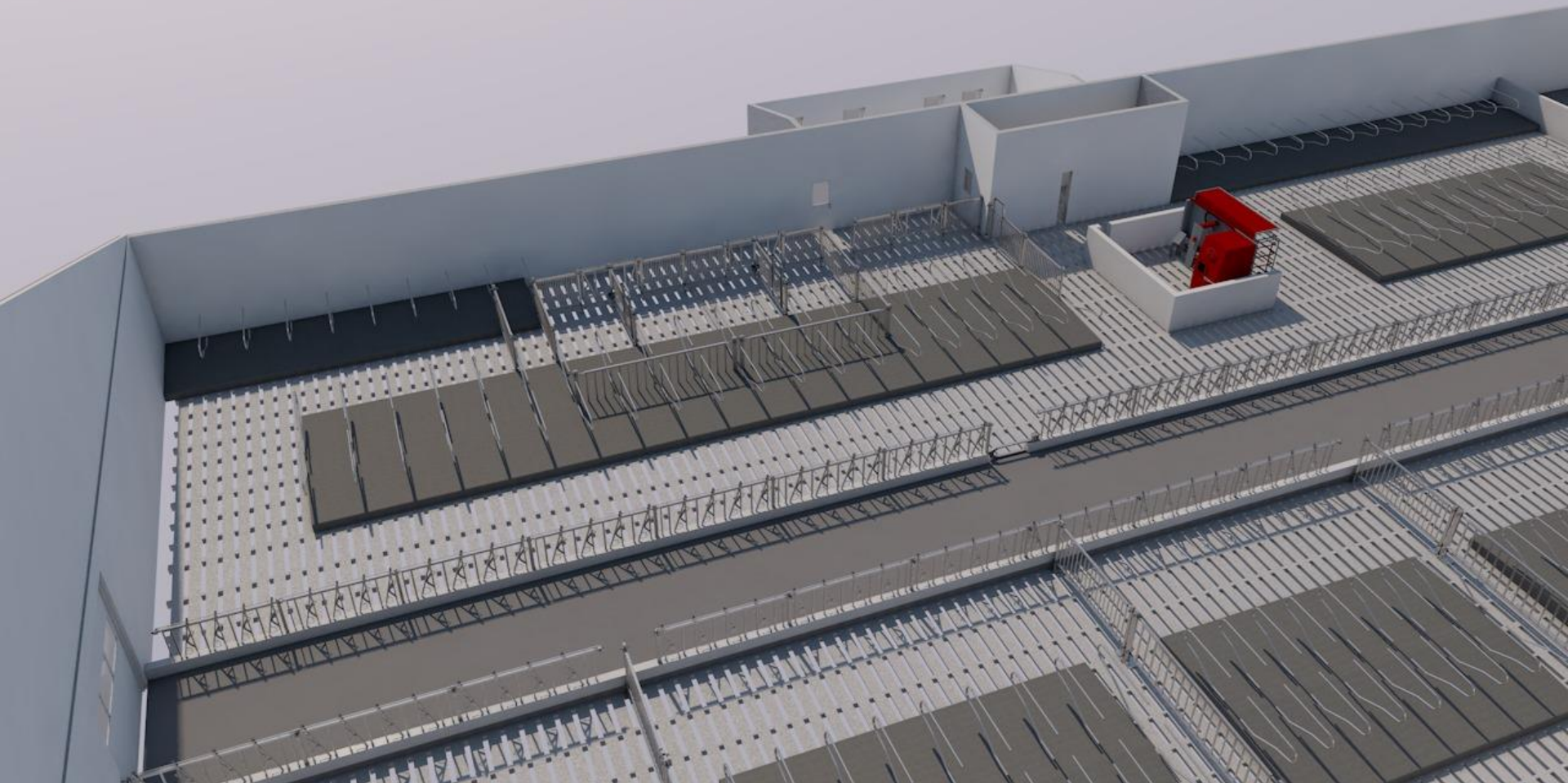

Eksempel 2



Eksempel 2

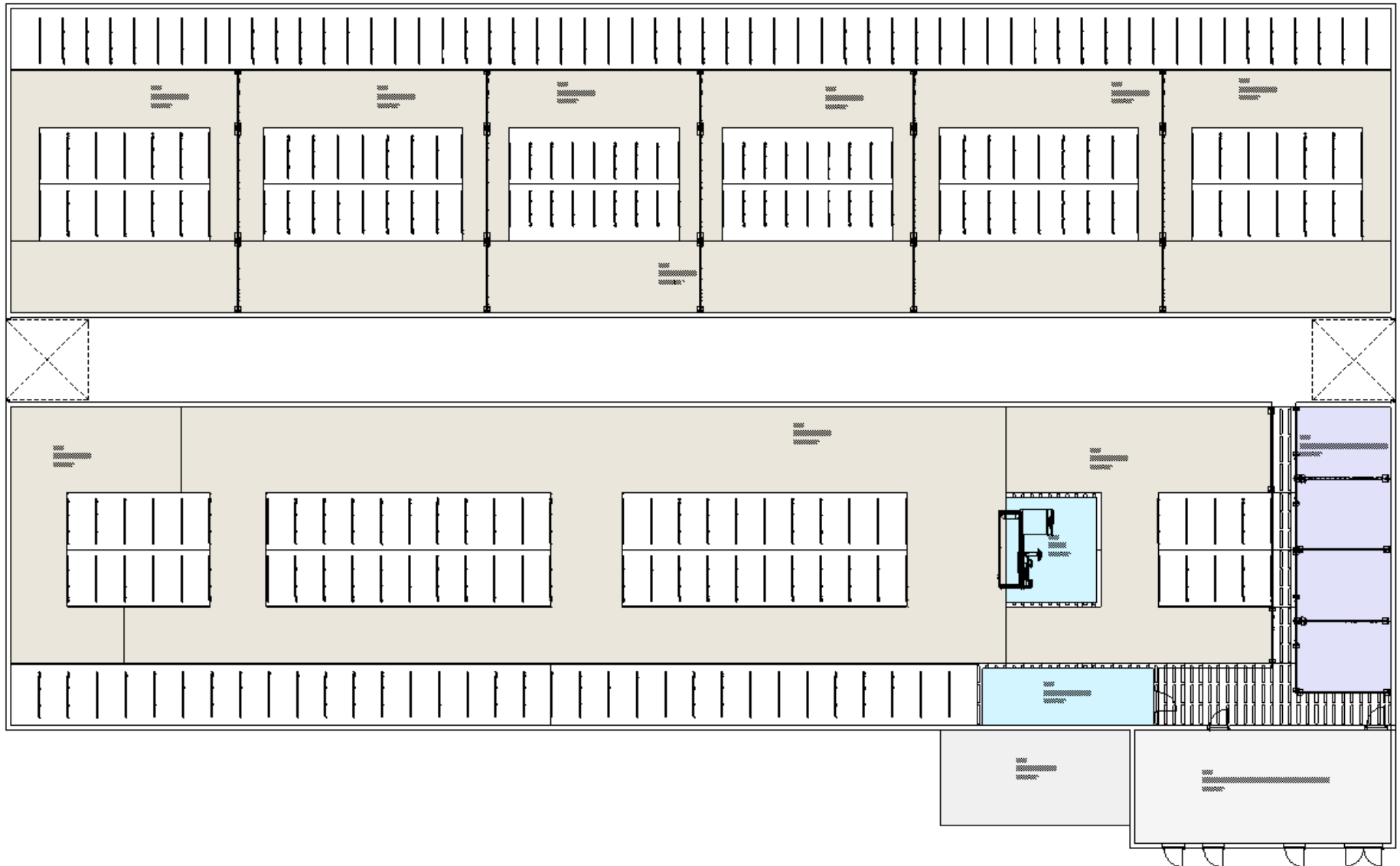

Som ammekufjøs

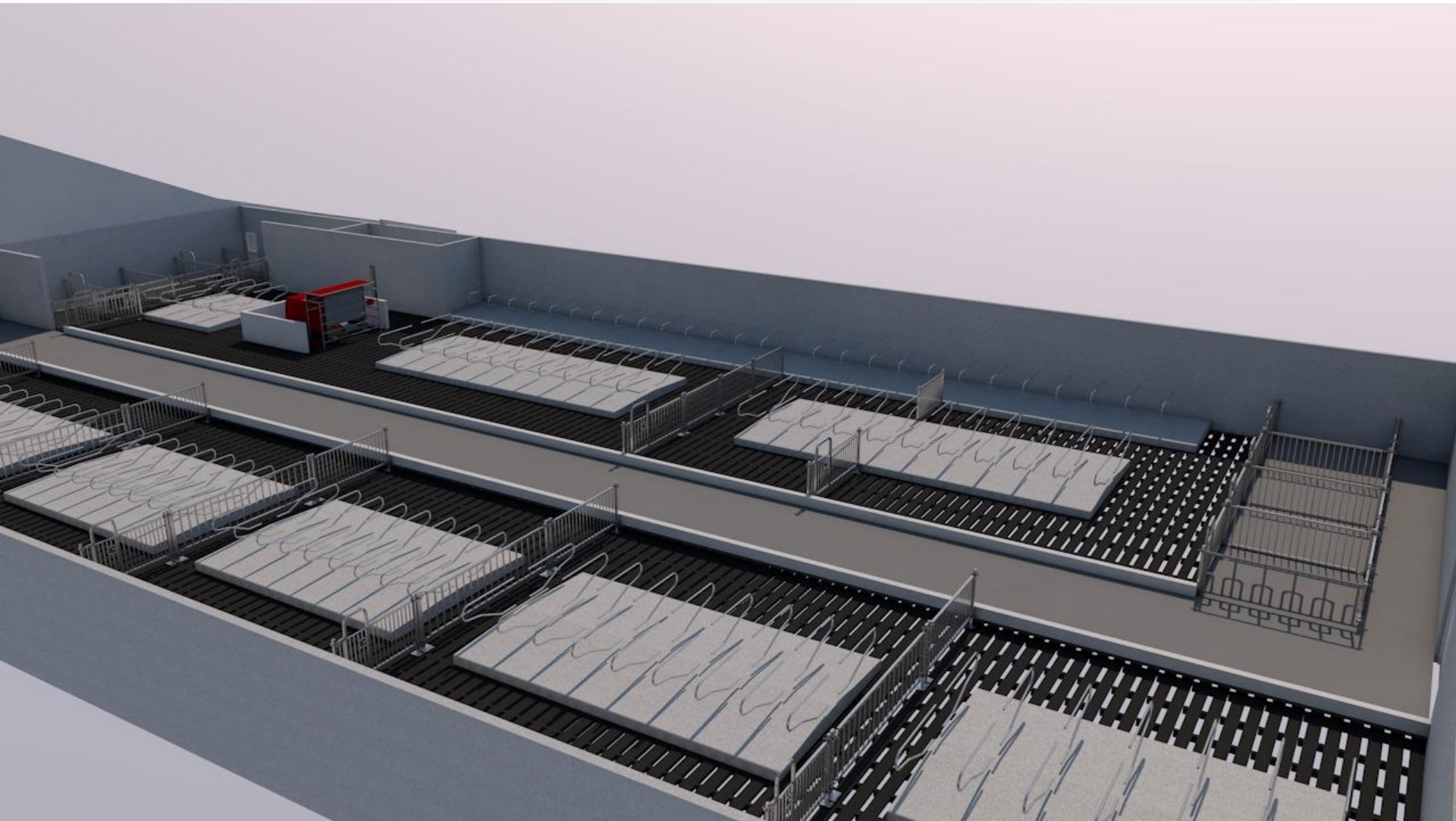

Som ammekufjøs

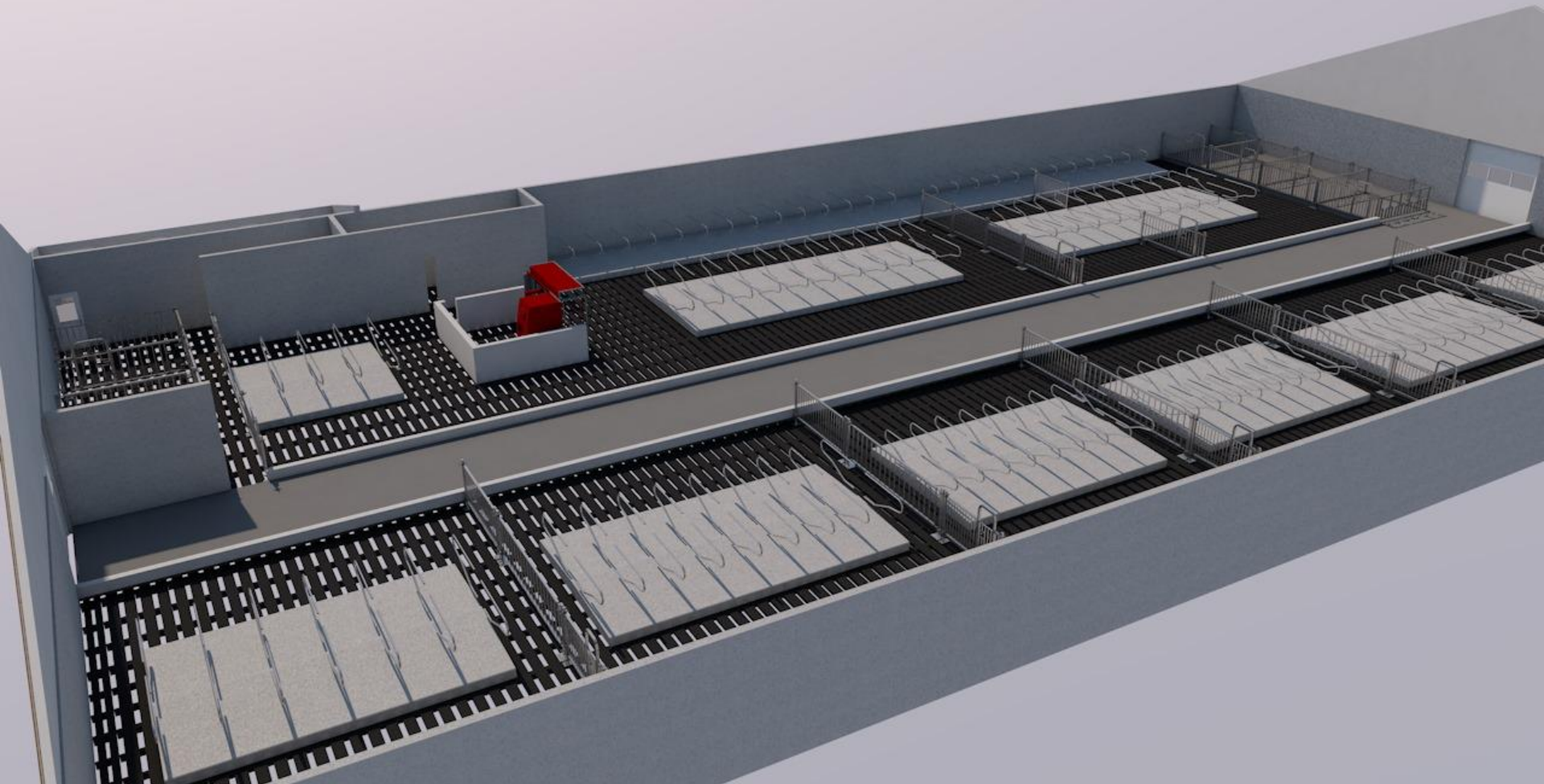

Som melkekufjøs

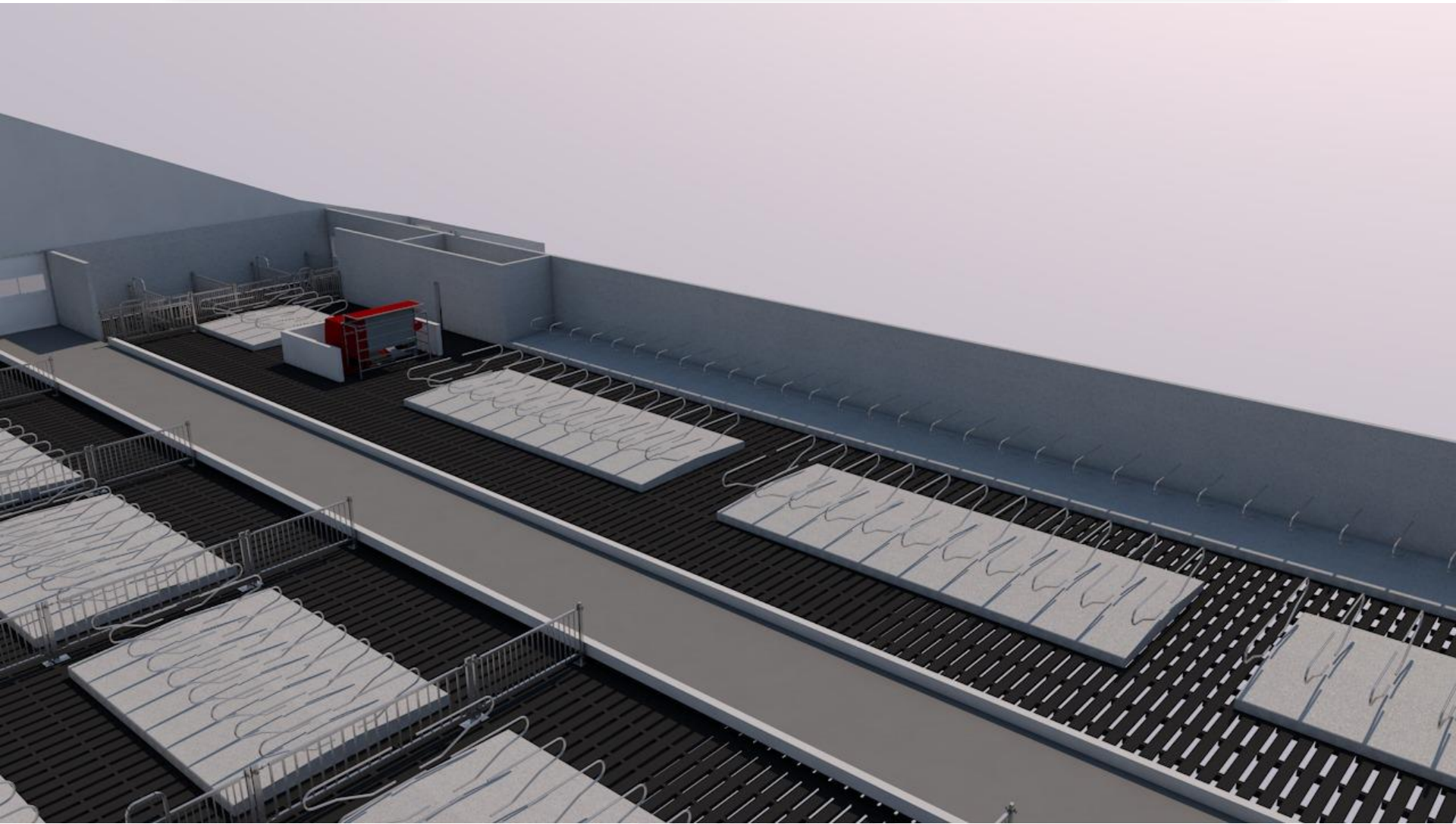

Som melkekufjøs

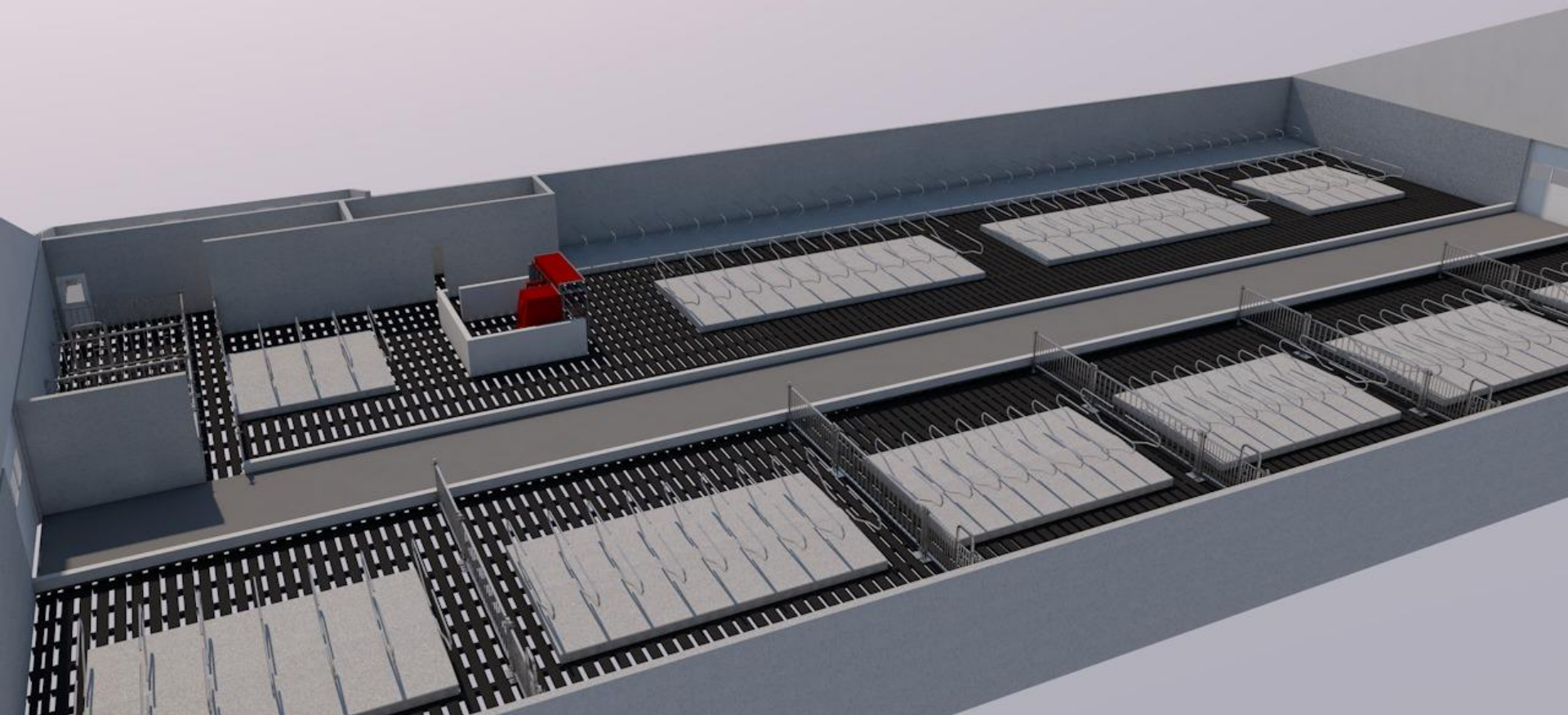

Et prosjekt som (kanskje) er på gang

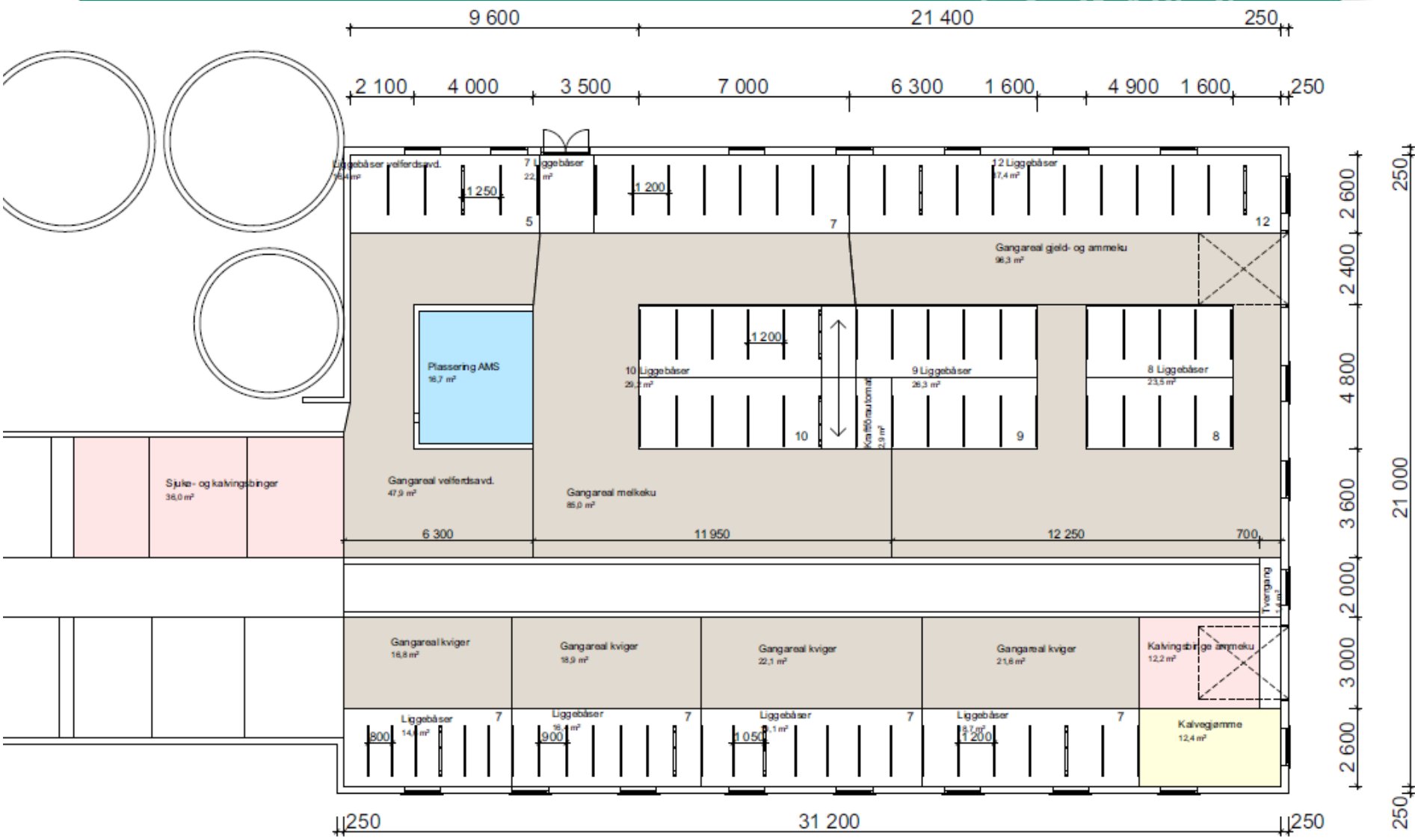

Tid for diskusjon og spørsmål



**Norsk
Landbruksrådgiving**

Takk for meg

**Joacim Laurendz
Norsk Landbruksrådgiving**

Tlf. 908 91 427

E-post: joacim.laurendz@nlr.no

Hjemmeside: rogaland.nlr.no



**Norsk
Landbruksrådgiving**