

Fra: leif.arne.hellvik@multiconsult.no [<mailto:leif.arne.hellvik@multiconsult.no>]

Sendt: 29. oktober 2015 12:35

Til: Haualand, Einar

Kopi: lars.kolnes@egersund.kommune.no

Emne: Egersund Havn - søknad om mudring/utydyping i Holeviga

Hei

Vedlagt oversendes utfylt skjema "Søknad om mudring og utfylling" som avtalt på telefon tidligere i dag.

Eigersund kommune ønsker å utvikle Egersund Havn som en moderne og attraktiv havn. En vesentlig utfordring for havnen i dag er at den er for grunn, spesielt på enkelte punkter (skjær). Spesielt innen containertransport av fisk virker dybdeforholdene begrensende for utviklingsmulighetene. I tillegg har det de siste dagene dukket opp en forespørsel om bruk av kai 14 til transport av steinmasse. I den forbindelse trenger den omsøkte utdypingen å være ferdig innen 1.03.2016.

Vi håper denne søknaden kan vurderes ut fra at det er små mengder fjellmasse som skal håndteres.

Vedlagte kartskisse viser 3 alternative disponeringer av sprengsteinsmassen, der alt. 1 vil være mest formålstjenlig i forhold til nytteverdi av steinmassen.

Vi håper på rask tilbakemelding, da vi er i forhandlinger med 3 aktuelle entreprenører for utførelse av arbeidene.

Mvh

Leif Arne Hellvik

Multiconsult

Mob 913 31 271

2. Beskrivelse av tiltaket ved mudring og/eller utfylling:a) Angi dybde på mudringsstedet/utfyllingsstedet: 10 -13 m.

b) Formål med tiltaket

Vedlikeholdsmudring (oppgi når det sist ble mudret) 1. gangsmudring Egen brygge/båtplass Brygge/småbåthavn for flere Infrastruktur/kaier/havner Legging av kabel Annet (forklar)

Bedre tilgang for containertransport og annen
skips trafikk
ved Kaupanes.

c) Beregnet mengde masser som skal mudres og/eller utfylles:

1800 m³Anslå eventuell usikkerhet: 500 m³e) Beregnet areal som blir berørt: 1500 m²Anslå eventuell usikkerhet: 400 m²f) Hvor dypt skal det mudres: -9 / -10 m-9 ved kai
-10 for gjennerg) Angi mudrings-/utfyllingsmetode, kort beskrivelse og begrunnelse:
(f.eks. graving, gravemaskin, grabbmudring, sugemudring)Graving m. gravemaskinh) Planlagte avbøtende tiltak for å hindre/reducere partikkelspredning¹:

¹ Avbøtende tiltak kan være bruk av siltgardin og/eller fiberduk med overdekking på sjøbunnen. Det må videre orienteres om hvordan overvåkingen skal foregå.

- i) Angi et tidsintervall for når tiltaket planlegges gjennomført

5/1 - 1/3 - 2016

- j) Hvilke eiendommer kan bli berørt av mudringen/utfyllingen/dumpingen:

Eier:	Gnr.:	Bnr.:

Dersom mudringen/dumpingen går inn på annen persons eiendom bør det vedlegges skriftlig godkjenning fra eieren om at arbeidet tillates utført.

Tilgrensende eiendommer regnes som berørte.

3. Lokale forhold:

Beskriv (gjerne på et eget ark) forholdene på lokaliteten og områdene i nærheten mht. **Faglig dokumentasjon på naturtyper på land og i sjø for området kan kreves.**

- Naturforhold: bunnforhold, dybdeforhold, strøm og tidevann, biologi etc.
- Viktige områder for biologisk mangfold (kommunen har tilgjengelig informasjon), tilknytning til verneområde etc.
- Områdets og tiltakets betydning for rekreasjon/friluftsjnteresser, kommersielt fiske, sportsfiske etc.
- Gyte- og oppvekstområder for fisk
- Eventuelle kjente kulturminner i området
- Er du kjent med om det ligger kjente rør, kabler eller andre konstruksjoner på bunnen i området? (Merk evt. av på kartet som legges ved.)

a) Bort fjell skal spruces og graves.
b)→e) Industriområde

f) Ingen rør eller kabler.

4. Opplysninger om mulig fare for forurensning:

- a) Beskriv lokaliteten/forholdene ved lokaliteten mht. forurensningstilstand samt aktive og/eller historiske forurensningskilder (f.eks. slipp, kommunalt avløp, småbåthavn, industrivirksomhet etc.).

Tageu utslipp.

Bært fjell som skal håndteres

Beskrivelse av sedimentene:

Fjell

- b) Foreligger analyser av miljøgifter i bunnsedimentene i nærområdet? (Legg ved eventuelle analyseresultater).

5. Disponering av sedimentene/oppgravde masser:

Hvordan skal sedimentene/massene (inkl. stein) disponeres:

Deponering i strandkantdeponi

Rensing/behandling

Godkjent avfallsdeponi på land

Annet (forklar)

Kort beskrivelse av planlagt disponeringsløsning (evt. på eget ark):

*Oppgravde stein masser ønskes dumpet i område mellom
skvist. utfylling langs land og pier/molo v. Hovland
Ferjeterminal (Alt.1), eller fordelt rundt grunnar på
dyperer vann eller hvis nødvendig opptatt på
land og lagret innest i planert område i
Holevika.*

6. Behandling av andre myndigheter:

NB!

Vær oppmerksom på at denne typen saker er regulert av flere regelverk og myndigheter (se under). Disse må kontaktes på et tidlig tidspunkt for å avklare behov for eventuelle uttalelser eller tillatelser.

Kystverket, Postboks 1502, 6025 Ålesund
Til aktuell kommune v/plan- og bygningsmyndighet
Til aktuell kommune v/havnemyndighet

Fylkesmannen gir ikke tillatelser til arbeider i sjø før det avklart at tiltaket er innenfor rammen av gjeldende reguleringsbestemmelser.

Egersund 28.10.15
Sted og dato

Leif Amalfelt
Underskrift

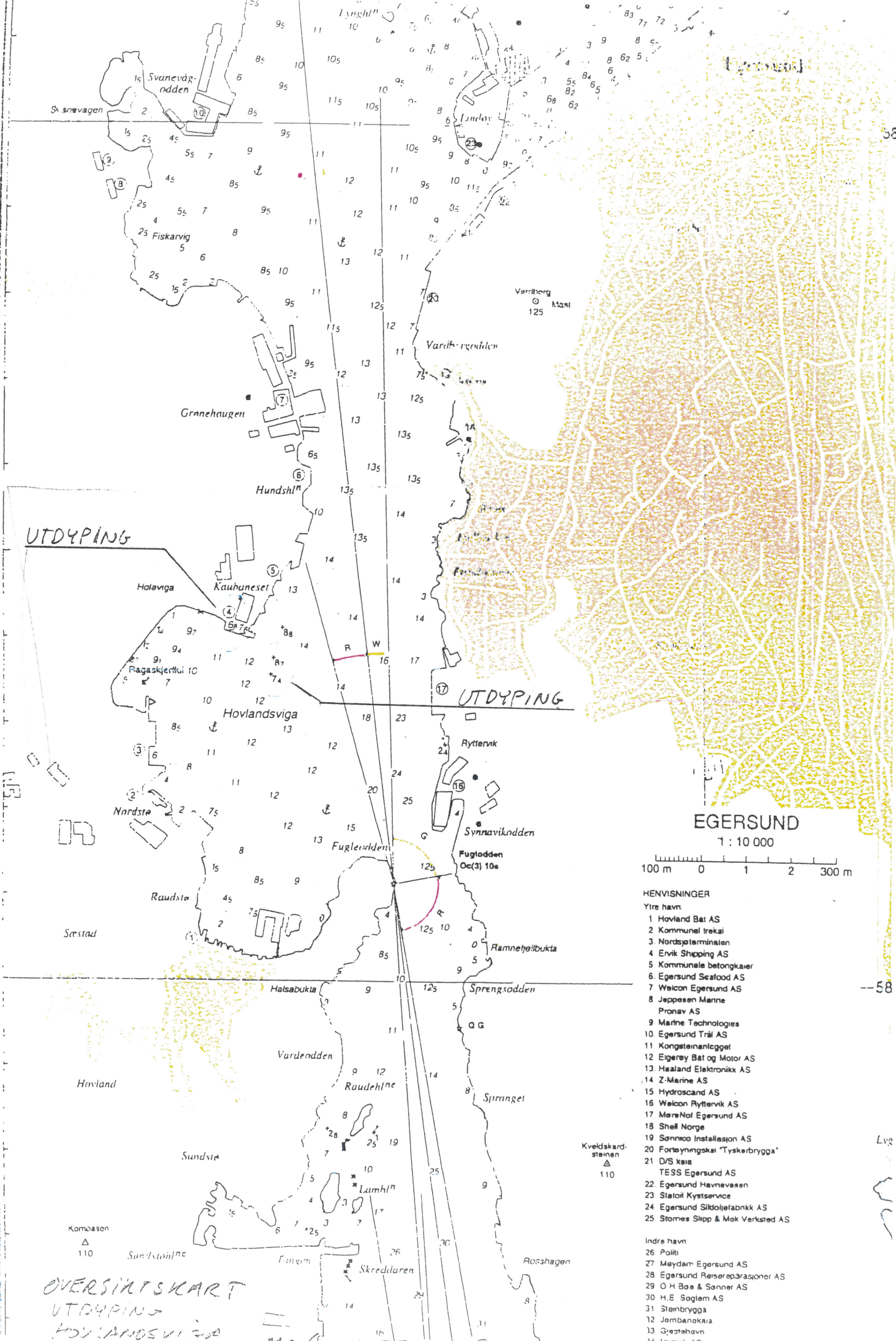

OVERSIKTSKART
 UTDYPIING
 HOVLANDSVIGA

Utsnitt av elektronisk sjøkart (ENC) ved Hovlandsviga – Eigersund kommune:



Alt. 1

Alternativt
deppings-
område
mellom
krist. utdyping
langs land
og piler/molo