

OPPKJØP SENTRALEN

Fylkesmannen i Vestfold og Telemark

Post@vtfk.no

Virksomhetens navn:	Oppkjøpsentralen as
Beliggenhet/gateadresse:	Floodmyrvegen 22
Postadresse	Postboks 22 3946 Porsgrunn
Kommune og fylke	Telemark
Org. Nummer (bedrift)	980428907
Gård og bruksnummer	51/396 , 51/481
Virksomhet	Skraphandler

Fylkesmannens referanser:

Tillatelse
Bil sanering

Risikoklasse
2

Vi ønsker med dette å søke om tillatelse til å bli et behandlingsanlegg for kasserte kjøretøy.

Det søkes derfor om mottak, mellomlagring og sanering av inntil 600tonn (ca. 500 bilvrak/kjøretøy (600tonn / 1,2 tonn i snitt pr bilvrak/kjøretøy)) kasserte kjøretøy pr år.

Rammene for maksimal lagringsmengde samtidig på anlegget, inkluderer både usannerte bilvrak og sanerte bilvrak søkes det om 60 tonn (ca. 50 bilvrak/kjøretøy) med maksimal lagringstid på 12 måneder.

OPPKJØP SENTRALEN

Informasjon om anlegget:

Anlegget har følgende teknisk utstyr:

- 1 stk. sorteringsmaskin
- 8 stk. lastebiler med og uten kran
- 2 stk. truck (Diesel og elektrisk)
- 1 stk. hjullaster
- 1 stk. hydraulisk presse (liten presse til små baller, ikke til bil)
- 1 stk. hydraulisk saks

Bemanning:

Oppkjøpsentralen as Porsgrunn har i dag 12 heltidsansatte.

Areal:

Det totale området er på ca. 16 mål, av dette er ca. 380 kvm med lager hall pluss 143 kvm med kontor ved bil vekten.

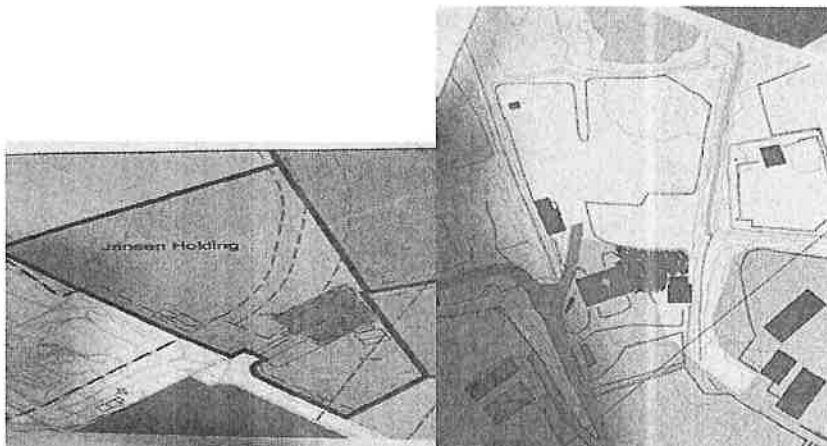

Markert felt på kart er behandlings plass med faste ugjennomtrengelige dekker.

På lagring, sortering og/eller behandlingsplass vil det foregå demontering, miljøsanering eller annen aktivitet som kan medføre forurensing på ugjennomtrengelige dekker med fall til sluk, tilknyttet oljeutskiller. Risikoen er liten men tilstede.

- Etter miljøsanering vil sanerte kassertekjøretøy bli plassert på anvist plass i påvente av uttransport. Ved fullt lass vi uttransport til Stena Skien eller Norsk gjenvinning Fredrikstad (Shredder/fragmenteringsanlegg) gjennomføres for best mulig miljømessig gevinst.

Med dette håper vi på en rask saksgang samt positiv tilbakemelding. Hvis noe skulle være uklart så ta kontakt så vil vi bistå fortløpende.

Med vennlig hilsen.

Oppkjøpsentralen as



Christopher Jansen

Daglig Leder

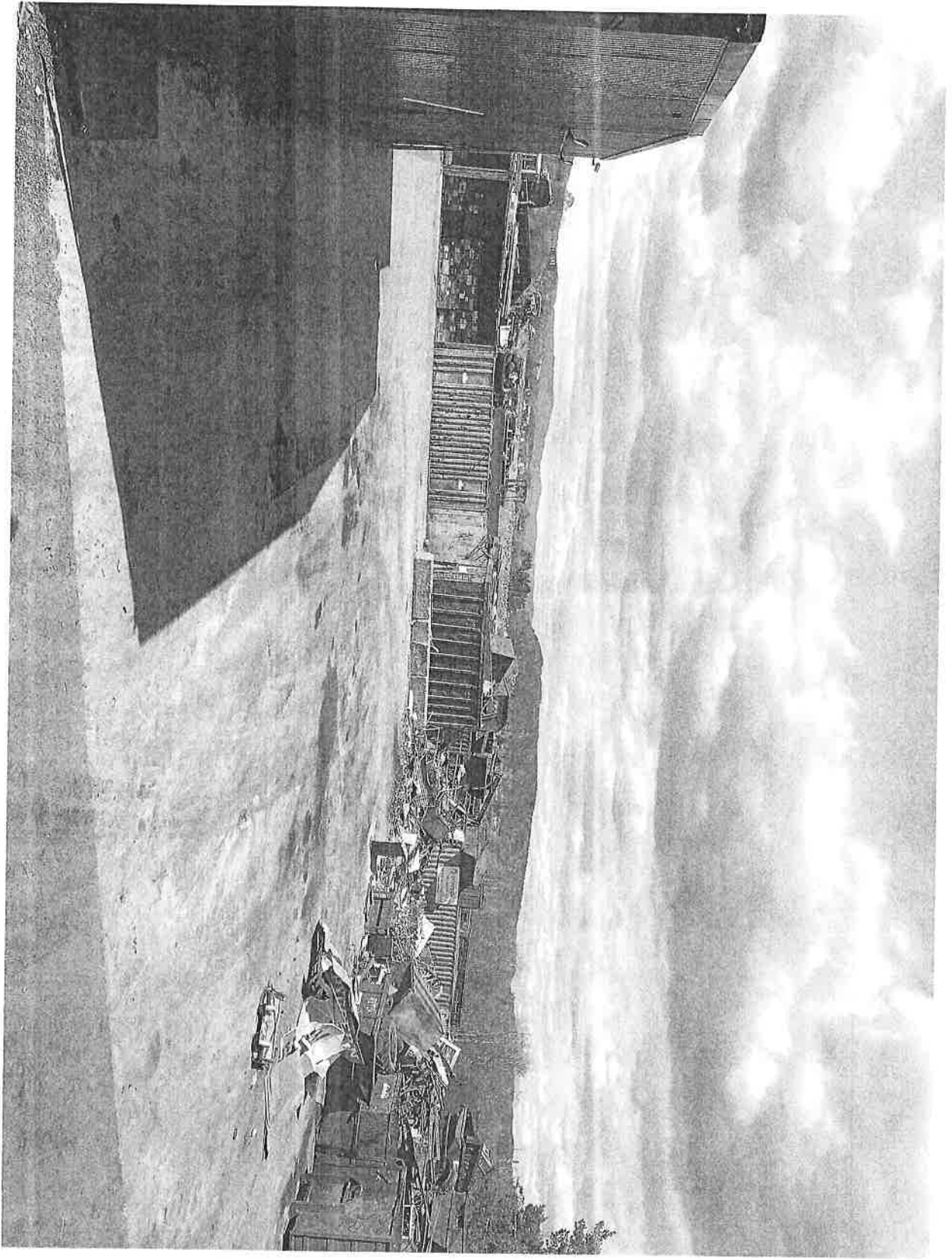

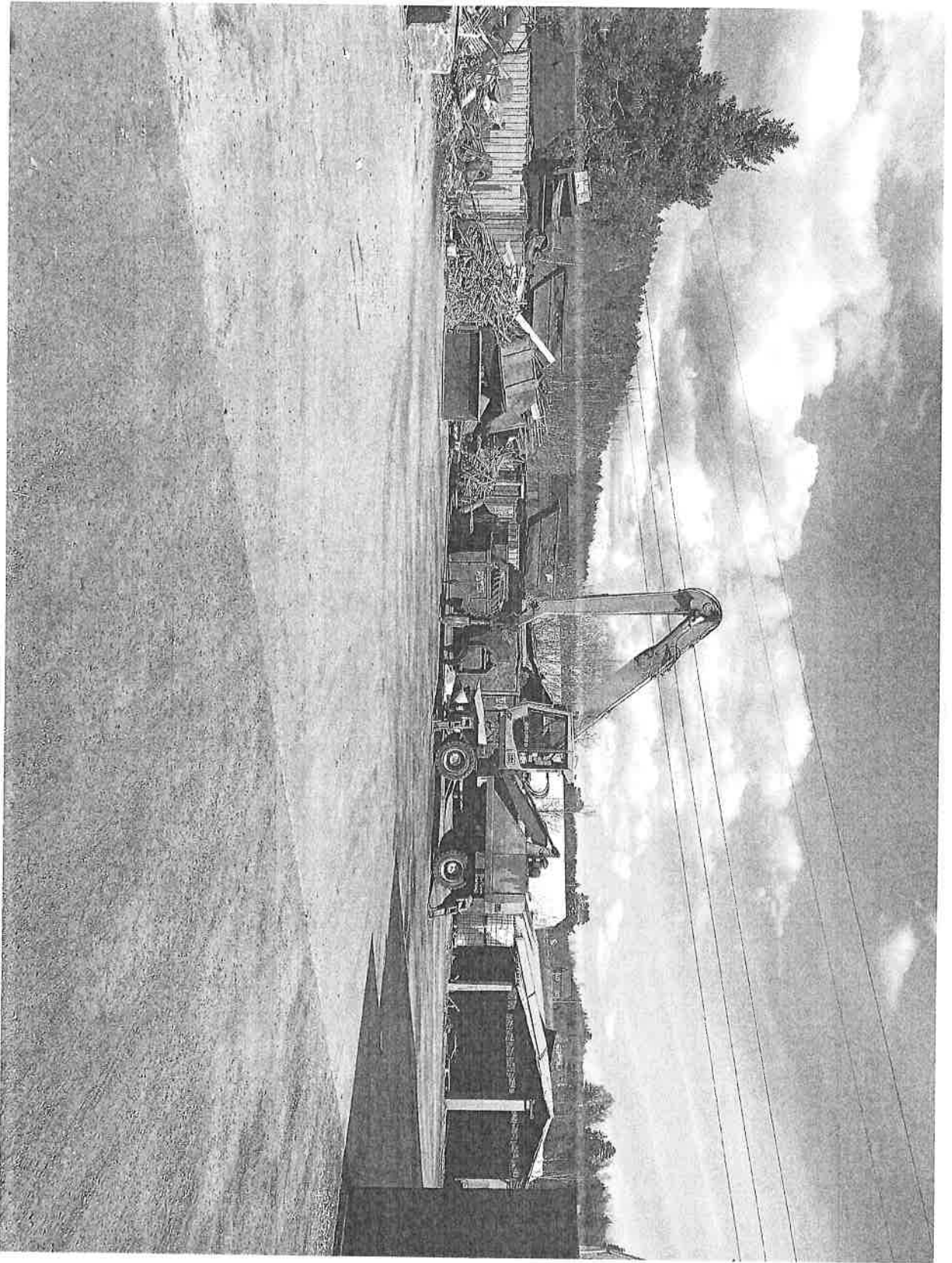



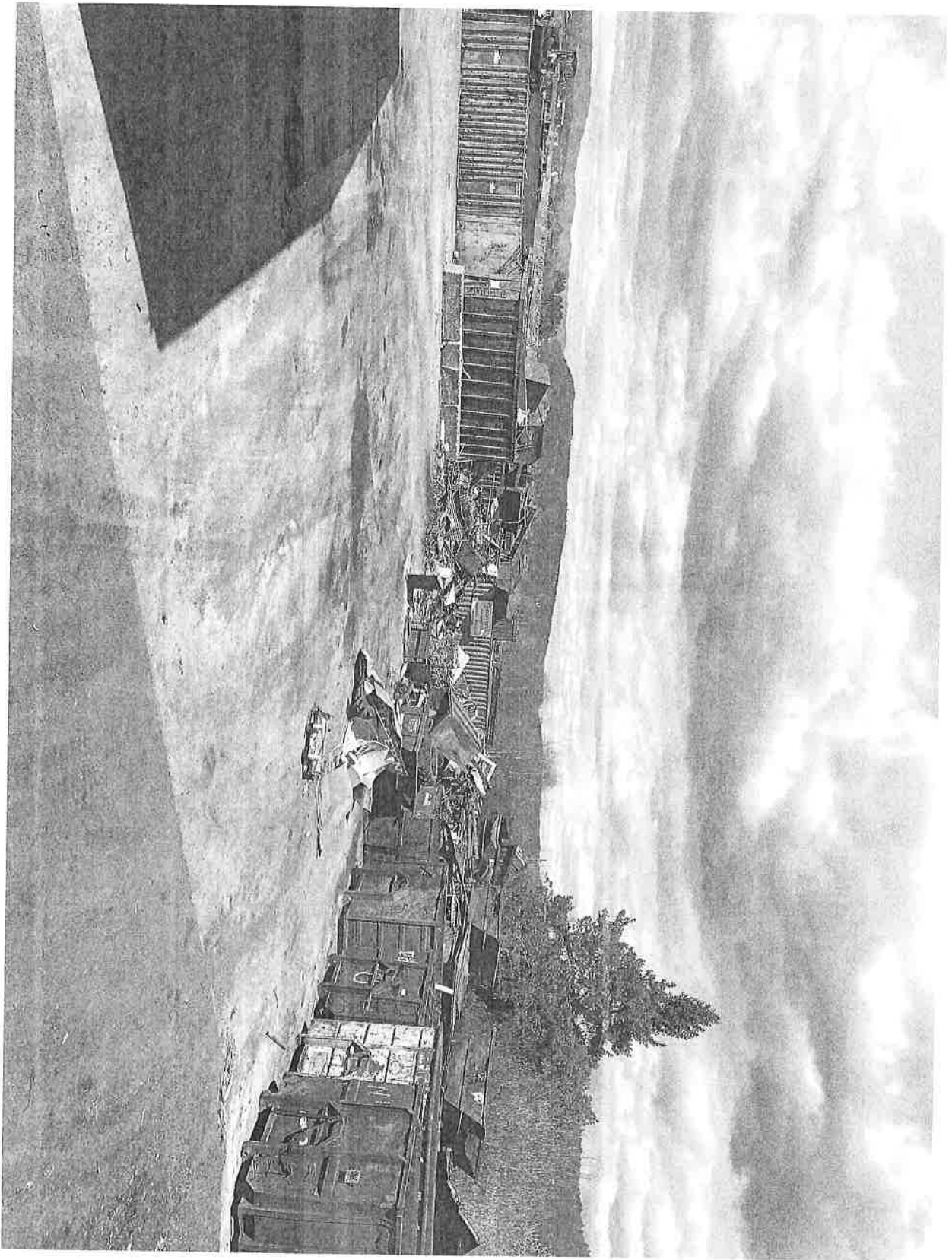

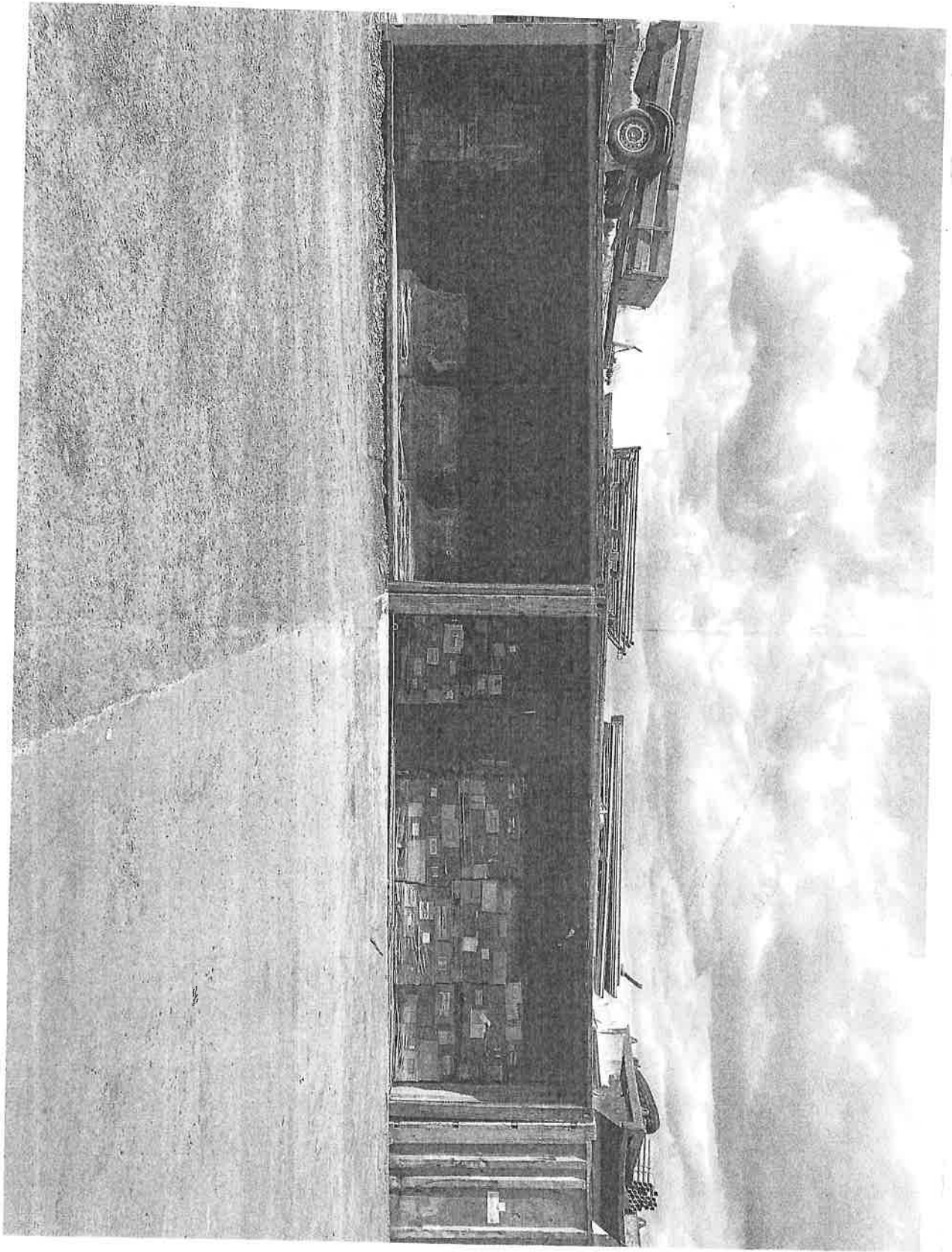



Mal for søknadsskjema for tillatelse for behandlingsanlegg for kasserte kjøretøy

"LOGO Fylkesmannen i < fylke >
Miljøvernavdelingen"

Blanketten skal benyttes ved søknad om utslippstillatelse i henhold til lov av 13. mars 1981 nr. 6 om vern mot forurensninger og om avfall §§ 11 og 16, jf. 29. Sammen med blanketten skal søkeren også ha en kopi av en mal for utslippstillatelse med vilkår.

Søknaden oversendes fylkesmannen i < navn på fylke > på elektronisk form eller i 2 eksemplarer av en papirutgave.

Det vises for øvrig til forskrift av 26. juni 2002 nr. 750 om kasserte kjøretøy. På www.sfl.no vil man finne alle relevante forskrifter på forurensningsområdet. På www.lovdatab.no finner man gjeldende regleverk på alle områder. Norges Biloppsamleres Forening (NBF) kan også bistå med opplysninger i forbindelse med oppstart av et behandlingsanlegg for kasserte kjøretøy.

Blanketten må fylles ut nøyaktig og fullstendig, og alle nødvendige vedlegg må følge med. Bruk vedleggsark dersom plassen blir for liten.

Virksomhetens navn OPPKJØPSENTRALEN A/S		Foretaksnummer 980428907	
Adresse FLCCOMYRVEGEN 22, 3746 PORSGRUNN			
Telefon 35932050	Telefaks	E-post post@oppkjopsentralen.no	
Kontaktperson CHRISTOPHER JANSEN			
Direkte telefon 95097417	Mobiltelefon 95097417	E-post christopher@oppkjopsentralen.no	
Fylke VESTFOLD/TELEMARK	Kommune PORSGRUNN	Gårds- og bruksnummer 51/396, 51/481	
Grunneiers navn JANSEN HOLDING A/S			
Dato for etablering			

Søknaden gjelder	1. Utslippstillatelse	Ja/nei
	2. Endring av tillatelse	Ja/nei
	3. Godkjenning til å skrive ut vrakmelding	Ja/nei

Planstatus for lokaliteten etter plan- og bygningsloven, kryss av	
Ikke regulert	
Regulert til bygg-/industriområde	X
Annet (for eksempel landbruk -, natur - og fritidsområde)	

Kasserte kjøretøy,
retningslinjer for fylkesmannen og mal for utslippstillatelse

Lokalisering	Legg ved kart i målestokk ca 1:50 000 og minst i A4-format, hvor virksomhetens beliggenhet fremgår.
	Legg ved kart i målestokk 1:5 000, hvor topografiske forhold som avstand til nærmeste bebyggelse, friluftsområder mv. og avstand til vassdrags- og drikkevannskilder framgår. Det skal også fremgå hva de nærmeste områder i dag brukes til (jordbruk, industri, boligformål og så videre). Kan kart i en slik målestokk ikke skaffes, kan flyfoto eller detaljerte skisser benyttes.

Behandlingsanleggets kapasitet					
	Antall kasserte kjøretøy mottatt årlig	Mengde annet skrap mottatt årlig	Total mengde skrap årlig*	Antall ansatte	Driftstid klokkeslett
Nåværende		Tonn	Tonn		07 ⁰⁰ -15 ⁰⁰
Planlagt	500	Tonn	Tonn	2/3	07 ⁰⁰ -15 ⁰⁰

*) Dette beregnes slik: Total mengde (tonn) = antall bilvrak x 0,75 tonn + mengde annet skrap (tonn)

Behandlingsanleggets areal	
Areal med bygninger (inneareal)	373 m ²
Areal uten bygninger (uteareal)	10642 m ²
Areal med fast ugjennomtrengelig dekke	1400 m ²

Spesifisering av annet skrap	KOMPLEKS JERN, DIVERSE METALLER
------------------------------	---------------------------------

Beskrivelse av virksomheten (for eksempel oppstillingsplass for bilvrak, ordinært behandlingsanlegg for kasserte kjøretøy, organisert salg av brukte deler)	- SKRAPHANDLER - NÅVÆRENDE ORDINÆRT BEHANDLINGSANLEGG FOR KASSETTE KJØRETØY
---	--

Maskiner som brukes på anlegget (sett antall i ruten):

Traktor	Lastebil u/kran	Lastebil m/kran	Mobilkran	Hjullaster
				1
Hydraulisk presse	Hydraulisk saks	Andre maskintyper FUCHS GRABB, EL TRUCK, DIESEL TRUCK		

Prosesser som foregår på anlegget:

Prosess	Hvilket utstyr benyttes	Hvor ofte skjer prosessen
Ren oppstilling uten noen form for behandling	—	—
Miljøsanering (fjerning av miljøfarlig avfall fra skrapet)	SEDA Stasjon	
Demontering av skrap	MANUELT, HJULLASTER, FUCHS GRABB, TRUCK	DAGLIG

Kasserte kjøretøy,
retningslinjer for fylkesmannen og mal for utslippstillatelse

Pressing av skrap		—
Klipping av skrap		—

Transport av skrap fra behandlingsanlegget til sentral fragmenteringsverk		
Annet	KROK CONTAINERE BIL/HENGER	UKENTLIG

Angi eventuelt annen type virksomhet som foregår i tilknytning til oppsamlingsplassen (kommunal avfallsdeponi, annen industrivirksomhet eller lignende).
SKRAPHANDLER VIRKSOMHET
BEHANDLING AV KOMPLERS JERN OG METALLER

Angi maskiner utstyr, bygninger og lignende som brukes både i forbindelse med behandlingsanlegget og eventuell annen type virksomhet.
FUCHS GRABB, HJULLASTER, EL TRUCK OG
DIESELTRUCK

Forklar kort hva som skjer med kasserte kjøretøy og annet skrap, fra det blir mottatt til det selges eller videresendes. Referer til skissen som er beskrevet nedenfor.

Legg ved skisse(r) av behandlingsanlegget. Det skal av skissen(e) og eventuelt nødvendig tekst fremgå: 1) hvor de forskjellige arbeidsoperasjoner foregår/vil foregå samt hva de forskjellige arealene brukes til, 2) hvilke arealer som har fast ugjennomtrengelig dekke, 3) hvordan overvann samles opp, 4) hvor støydempende tiltak er satt opp, samt andre opplysninger som kan ha interesse.
Legg også ved skisse av eventuell annen virksomhet.

Utslipp til vann				
Hvor slippes forurenset vann ut:				
	Kommunalt nett	Bekk, elv, innsjø	Sjøen	Infiltreres i grunnen
Avrenning fra faste dekker	TIL OLJEUTSKILLER			
Sanitært avløpsvann	KOMMUNALT NETT			
Annet (spesifiser)				

Anmerk utslippspunkter på et av kartvedeleggene.

Kasserte kjøretøy,
retningslinjer for fylkesmannen og mal for utslippstillatelse

Dersom avrenningen fra faste dekker infiltreres i grunnen, gjør nærmere rede for dette (utførelse, grunnforhold m.v.):

Utslipp til luft

Gjør rede for virksomhet som kan gi utslipp til luft:

Avfall

Angi nedenfor alle avfallstyper som oppstår ved virksomheten (også avfallsstoffer som blir nyttiggjort innen virksomheten):

Avfallstyper	Avfallsmengder pr. år.	Lagringsmetode og - sted	Høyeste mengde lagret	Godkjent mottaker for sluttdisponering
Olje	3000L	GODKJENT TANK/BEHOLDER		
Drivstoff	7500L	~		
Batteri/- syre	2000KG	~		
SPYLEVÆSKER Kjølevæske	2500L	~		
Andre væsker	1500L	~		
Plast/tekstiler med videre				
Annet				

Tiltak mot støy

Tiltak	Materiale	Dimensjoner
Gjerde rundt anlegget	NETTING GJERDE	Lengde:
Støyskjermer inne på anlegget		Høyde:
Annet		Vis på vedlagte skisse som viser anlegget

Tiltak mot vannforurensning

Tiltak	Materiale	Dimensjoner
Fast ugjennomtrengelig dekke	BETONG	Areal 1400 m ²
Bilbukk, grav el. lign. for miljøsanering (avtapping av væsker)		
Beholder for oppsamling av avrenning fra faste dekker		

Kasserte kjøretøy,
retningslinjer for fylkesmannen og mal for utslippstillatelse

Oljeutskiller		
Utslppsledninger		
Annet	TETT TANK	

Tiltak mot luftforurensning		
Tiltak	Materiale	Dimensjoner

Tiltak mot avfall		
Tiltak	Materiale	Dimensjoner
Avfallsbeholdere	METALL	
Annet		

Tiltak mot innsyn		
Tiltak	Materiale	Dimensjoner
Beplantning	TRÆR, VEGETASJON	
Annet		

Grunnforhold		
Leire	Grus, sand, jord X	Fjellgrunn

Opparbeiding av tomt		
Tiltak	Materiale	Dimensjoner
Planlegging og annen klargjøring	-	
Logging av stikkledninger for vann og avløp	-	
Renseanlegg eller lignende for sanitærvløp	-	
Anlegg av adkomstvei	-	

Kasserte kjøretøy,
retningslinjer for fylkesmannen og mal for utslippstillatelse

Andre investeringer	Materialer, dimensjoner m.v.
Bygninger	MUR, TRE, STÅL
Transportutstyr	FORTLEPENDE VED SLITASJE/BEHOV
Verktøy	~ ~ ~ ~
Annet	

Andre opplysninger	
Er tillatelser etter annet relevant regelverk (for eksempel plan- og bygningsloven) innhentet?	

Sted	Dato	Underskrift
Rongmu	30/08-21	

Oppkjøpsentralen As ble stiftet 1. Januar 1960, og har drevet med kjøp og salg av brukte og kasserte metall varer.

Vi flyttet fra Frednes midt i Porsgrunn by til Floodmyrvegen 22 på Enger Industri område tidlig 80 tallet.

Aktiviteten fra tidlig 80-tallet til nå, er primært kjøp, bearbeiding og salg av metall varer.

Gnr/bnr 51/396 har blitt brukt til mottak og innlevering av metall til behandling. Her sorterer vi ut edle metaller fra lass som kommer inn, samt kjøper små kvanta fra private og bedrifter.

Lager hall er en mottakshall der vi mottar kobber, messing, bly, aluminium, kabler osv. Dette blir sortert i rene fraksjoner og sendt videre til smelteverk eller neste nedstrømløsning før smelt/granulerings bedrift. Vi leverer primært til bedrifter som Nordox Oslo, NGM Drammen, Metallco Oslo, Stena Skien, Ever zink Larvik

Vi mottar noe tørre jern lass som blir tømt på en 25cm tykk stålmert betongplate. Denne platen er ca. på 1,3 mål og er laget med helling mot olje rist tilknyttet oljeutskiller.

Vi sorterer jern i fraksjoner, tar ut edle metaller og andre varer som ikke skal leveres til shredder hos Stena Skien. Grovt jern kjører vi til NGM Drammen.

Vi mottar lass og dette blir som regel fortløpende sortert og lastet opp i krok container.

Alle våre varer blir oppbevart innendørs eller i containere utendørs, noe jern men små mengder kan oppbevares på betong platen.

Vi kjøpte og solgte ca. 4000t jern i 2021, da ca. halvparten var innom oss til sortering.

Vi har noen egenproduserte bly batteri vi tar ut av trucker og biler som vi lagrer i godkjente tette plast kasser med lokk. Disse blir stablet i tre høyder med papp mellom hvert lag for å unngå kortslutning.

Som jeg skrev til miljødirektoratet ønsker vi tillatelse til å oppbevare 50tonn bly batteri, vi ønsker også å bli mottak for dette slik at vi kan deklare dette riktig

som mottaker. Vi fikk tillatelse som satellitt mottaker av bilvrak for NGM, her må batterier fjernes før videre transport til sanerings godkjent anlegg. Disse batteriene samler vi nå opp i beholder som igjen vil bli lagret i lager container med en åpen side.

Vi har fått tillatelse til å eksportere disse batteriene til Boliden i Sverige, som er veldig bra for miljøet.

Gnr/bnr 51/481 Gruset som blir brukt til innveining av biler, opplagring av maskiner/utstyr og containere.

Aktiviteten her er en del lastebil trafikk av oss, kunder som skal levere og Franzefoss, som leier container lager plass samt veie muligheter.

-Aktiviteten tilknyttet ti behandlingsanlegg for kasserte kjøretøy hos Oppkjøpsentralen er tiltenkt ute. Vi kan sette opp container vegger med tak om dette er et krav.

Plasseringen for sanering stasjon er tiltenkt inntil østlig kort vegg av lager bygg over 8m lang rist tilknyttet oljeutskiller. Jeg sender med tegning og har satt kryss der tiltenkt plassering er tiltenkt.

-Oljeutskiller er type Odin 3 kammer glassfibertank på 4 kubikk. Det er mulighet for prøvetaksprøve til enhver tid. Vedlikehold og årlig tømning med dokumentasjon ligger i avtale med Ibka.

-Nabolaget til Oppkjøpsentralen er industri og lager bygg, Vi er som første bedrift på Enger industri området godt vernet med trær og busker som vegetasjon. Vi har industri bebyggelse og drift rundt oss på alle kanter.

Nærmeste private bolig (legger ved kart) er ca. 300/350m luft linje syd for vår tomt.

-Naboliste med navn og adresse tilsendt fra Porsgrunn Kommune, legges ved som vedlegg.

-Resipient og evt. Sårbar natur i nærmiljøet er vel en bekk. Denne bekken starter ved Brubakken gnr/bnr 51/378 og Franzefoss gnr/bnr 51/463 og renner eller deler vår tomt med 51/378 og 51/407. Denne bekken renner gjennom vallemysene ned til Lille elven og ut i Porsgrunns elven. Denne bekken er under oppsyn av Porsgrunn Kommune og ingen jeg kjenner til har hatt problemer med noe form for forurensing i denne, verken oss eller noen av våre naboer. Jeg legger ved kart og markerer bekken i vedlegg.

- Overflatevann på 51/481 er naturlig avrenning på opparbeidet gruset tomt. Gnr/bnr 51/396 er opparbeidet og gruset, men behandling/bearbeidingsplass er på ca 1,3 mål betongplate. Alt overvann på denne platen går gjennom oljeutskiller og pumpes ut i kommunalt overvannsnett.



3806 Porsgrunn kommune

Naboinformasjon

Hovedeiendom

Gnr/Bnr/Fnr/Snr	51/481/0/0
Adresse(r)	Ingen adresse funnet.
Eier(e)	JANSEN HOLDING AS, Floodmyrvegen 22, 3946 PORSGRUNN (Hjemmelshaver)

Naboliste

I h.h.t. personopplysningsloven er eier-/hjemmelshaverinformasjon i denne løsningen kun tilgjengelig for offentlige saksbehandlere. I h.h.t. plan- og bygningsloven er det eiere og festere av nabo- og gjenboereiendommer som skal varsles. Eier er ikke alltid ensbetydende med hjemmelshaver. Det er ansvarlig søker/tiltakshaver som er ansvarlig for å gjøre de nødvendige undersøkelser og sørge for at korrekt eier og fester varsles.

Gnr/Bnr/Fnr/Snr	51/413/0/0, 51/396/0/0
Adresse(r)	Floodmyrvegen 22, 3946 PORSGRUNN
Eier(e)	JANSEN HOLDING AS, Floodmyrvegen 22, 3946 PORSGRUNN (Hjemmelshaver)
Gnr/Bnr/Fnr/Snr	51/407/0/0
Adresse(r)	Floodmyrvegen 40, 3946 PORSGRUNN
Eier(e)	FLOODMYRVEIEN 40 AS, Borgeskogen 46, 3160 STOKKE, NORGE (Hjemmelshaver)
Gnr/Bnr/Fnr/Snr	51/378/0/0
Adresse(r)	Ingen adresse funnet.
Eier(e)	LAUGSTOL BRUG AS, c/o Laugstol AS, Postboks 244, 3901 PORSGRUNN, NORGE (Hjemmelshaver)
Gnr/Bnr/Fnr/Snr	51/25/0/0
Adresse(r)	Ingen adresse funnet.
Eier(e)	PORSGRUNN KOMMUNE, Postboks 128, 3901 PORSGRUNN (Hjemmelshaver)
Gnr/Bnr/Fnr/Snr	51/523/0/0, 51/12/0/0
Adresse(r)	Ingen adresse funnet.
Eier(e)	ENGER UTVIKLING AS, Kongens gate 16, 7011 TRONDHEIM, NORGE (Hjemmelshaver)
Gnr/Bnr/Fnr/Snr	51/476/0/0, 51/24/0/0
Adresse(r)	Ingen adresse funnet.
Eier(e)	GOTTLING PER, VALLERMYRVEGEN 145, 3946 PORSGRUNN, NORGE (Hjemmelshaver)
Gnr/Bnr/Fnr/Snr	51/401/0/0
Adresse(r)	Floodmyrvegen 20, 3946 PORSGRUNN
Eier(e)	Utleiebygg AS, Varpeåsen 1, 3728 SKIEN (Hjemmelshaver)



3806 Porsgrunn kommune

Naboinformasjon

Hovedeiendom

Gnr/Bnr/Fnr/Snr	51/395/0/0
Adresse(r)	Ingen adresse funnet.
Eier(e)	PORSGRUNN KOMMUNE, Postboks 128, 3901 PORSGRUNN (Hjemmelshaver)

Naboliste

I h.h.t. personopplysningsloven er eier-/hjemmelshaverinformasjon i denne løsningen kun tilgjengelig for offentlige saksbehandlere. I h.h.t. plan- og bygningsloven er det eiere og festere av nabo- og gjenboereiendommer som skal varsles. Eier er ikke alltid ensbetydende med hjemmelshaver. Det er ansvarlig søker/tiltakshaver som er ansvarlig for å gjøre de nødvendige undersøkelser og sørge for at korrekt eier og fester varsles.

Gnr/Bnr/Fnr/Snr	404/3/0/0
Adresse(r)	Ingen adresse funnet.
Eier(e)	PORSGRUNN KOMMUNE, Postboks 128, 3901 PORSGRUNN (Aktuell eier)
Gnr/Bnr/Fnr/Snr	51/251/0/0
Adresse(r)	Ingen adresse funnet.
Eier(e)	LEDE AS, Postboks 80, 3901 PORSGRUNN, NORGE (Hjemmelshaver)
Gnr/Bnr/Fnr/Snr	51/102/0/0
Adresse(r)	Ekornvegen 3, 3944 PORSGRUNN
Eier(e)	DITLEFSEN TRULS, EKORNVEGEN 3, 3944 PORSGRUNN, NORGE (Fester) JENSEN ANNE-SOFIE, EKORNVEGEN 3, 3944 PORSGRUNN, NORGE (Fester) MADSEN JAN HELGE, AMUND TVETENS VEG 33 A, 3944 PORSGRUNN, NORGE (Hjemmelshaver) MADSEN VIGDIS, AMUND TVETENS VEG 33 C, 3944 PORSGRUNN, NORGE (Hjemmelshaver) TVETEN TINA, SOLUMSGATA 6 B, 3919 PORSGRUNN, NORGE (Hjemmelshaver)
Gnr/Bnr/Fnr/Snr	51/99/0/0
Adresse(r)	Ekornvegen 1, 3944 PORSGRUNN
Eier(e)	MAJEWSKI DAWID, EKORNVEGEN 1, 3944 PORSGRUNN, NORGE (Hjemmelshaver) NORMANN ANJA A TRUJILLO, EKORNVEGEN 1, 3944 PORSGRUNN, NORGE (Hjemmelshaver)
Gnr/Bnr/Fnr/Snr	51/360/0/0
Adresse(r)	Ingen adresse funnet.
Eier(e)	PORSGRUNN KOMMUNE, Postboks 128, 3901 PORSGRUNN (Hjemmelshaver)

Avstand Oppkjøpsentralen til nærmeste private bolig



Tiltenkt sanerings plass Merke : rødt kryss



EU89 UTM33 6566188N 1960150

