



ØVRE TELEMAR
JORDSKIFTERETT

Fylkesmannen i Telemark

11 FEB. 2016

S.NR. 15/415	DOK.	BEH.
ARK.	KOPI	

Til partar, jf. Adresseliste

Saksnummer
0820-2015-0010

Vår referanse
247/2016 - aun

Vår dato
10.02.2016

Forkynning av rettsbok

Sak 0820-2015-0010 Tokkeåi Naturreservat ved Øvre Telemark jordskifterett blei slutta 10.02.2016. Rettsboka i saka ligg ved og vert rekna som forkynt 17.02.2016.

At dokumentet er forkynt, vil seie at det er kome fram til deg, slik at du kan gjere deg kjend med innhaldet. Forkynningsdatoen ovanfor er utgangspunkt for ankefristar m.m.

Dersom du får dette brevet seinare enn datoen som er nemnd ovanfor og ønskjer å gjere dette gjeldande, må du straks melde frå til kontoret vårt. Det må gå fram av meldinga kva som er årsaka til forseinkinga.

Ankefristen er ein månad rekna frå forkynningsdatoen.

Spørsmål om forkynninga kan takast opp over telefon eller ved personleg frammøte på kontoret til jordskifteretten. Ver venleg å stadfeste at du har fått brevet ved å underteikne og returnere svarslippen i den vedlagde frankerte konvolutten snarast. Dersom vi ikkje får mottakskvitteringa i retur innan fristen, blir dokumentet forkynt for deg på bustad eller arbeidsplass av stemnevitne/lensmann.

Dersom du skuldar jordskiftekostnader, jf. kapittelet Jordskiftekostnader i rettsboka, vil du i eige brev få tilsendt faktura frå Domstoladministrasjonen. Betalingsfristen går fram av fakturaen. Det er viktig at du nyttar kid-nummeret ved betaling.

Med helsing

Øvre Telemark jordskifterett

Aud Eli Undheim

Aud Eli Undheim

fyrstekonsulent

Tlf. direkte innvalg: 21 55 33 10

E-post: aud.eli.undheim@domstol.no

Vedlegg

- mottakskvittering
- rettsbok
- kopi av jordskiftekart
- orientering om anke
- adresseliste

Postadresse
Statens hus
3850 Kviteseid

Besøksadresse
Statens hus
3850 Kviteseid

Telefon 21 55 33 10
Telefax 21 55 33 11
ovre.telemark.jordskifterett@domstol.no

www.jordskifte.no
Bedriftsnr. 974 731 525

Mottakskvittering

**Sak 0820-2015-0010 Tokkeåi Naturreservat
Øvre Telemark jordskifterett**

Eg stadfestar med dette at eg har teke imot

- forkynning av rettsbok
- mottakskvittering
- rettsbok
- kopi av jordskiftekart
- orientering om anke
- adresseliste

Rettsboka blir rekna som forkynt 17.02.2016.

<i>Stad, dato</i>	
<i>Underskrift</i>	
<i>Ta opp att med blokkbokstavar</i>	
<i>Eigar/festar av gnr, bnr (og ev. festenr)</i>	
<i>Telefon dag/kveld/mobil</i>	
<i>E-post</i>	

Det er eigar(-ane)/festar(-ane) som skal skrive under.

VIKTIG

**Denne svarslippen skal sendast i retur straks og seinast innan fem dagar.
Svarkonvolutt med betalt porto ligg ved.**

Dersom vi ikkje får mottakskvitteringa i retur innan fristen, blir dokumentet forkynt for deg på bustad eller arbeidsplass av stemnevitne/lensmann.

ORIENTERING OM ANKE

Overprøving av avgjerdene frå jordskifteretten

Avgjerdene i jordskifteretten kan ankast til lagmannsretten. Nedanfor gir vi ei kort orientering om ankereglane.

Ankefrist

Ankefristen er ein månad og blir rekna frå dagen du får saka forkynt.

Kva for reglar gjeld, og kva må anken innehalde?

Reglane for anke er ulike avhengig av kva for avgjerd du vil anke.

Dom, orskurd og vedtak

For desse avgjerdene gjeld reglane i tvistelova kapittel 29. I følge § 29-9 skal anken innehalde

- *ankedomstolen*
- *navn og adresse på parter, stedfortredere og prosessfullmektiger*
- *den avgjørelse som ankes*
- *om anken gjelder hele avgjørelsen eller bare bestemte deler av den*
- *det krav ankesaken gjelder, og en påstand som angir det resultat den ankende part krever*
- *de feil som gjøres gjeldende ved den avgjørelse som ankes*
- *den faktiske og rettslige begrunnelse for at det foreligger feil*
- *de bevis som vil bli ført*
- *grunnlaget for at retten kan behandle anken dersom det kan være tvil om dette*
- *den ankende parts syn på den videre behandling av anken*

Som hovudregel kan lagmannsretten ikkje behandle anke over dom som gjeld verdiar mindre enn kr 125 000 (jf. tvistelova § 29-13). Om det kan vere tvil, bør du forklare kvifor ankegjensstanden er verdt meir, eventuelt kvifor lagmannsretten likevel bør behandle anken.

Jordskifteavgjerd og nokre skjønn

Om du vil anke ei jordskifteavgjerd, gjeld reglane i jordskiftelova kapittel 8. Desse reglane gjeld og om jordskifteretten har halde skjønn som del av ei jordskiftesak i medhald av jordskiftelova §§ 5-1 til 5-3. I følge jordskiftelova § 8-5 skal anken i slike saker innehalde

- *namnet på ankedomstolen*
- *saksnummer og kva avgjerd anken gjeld*
- *om anken gjeld heile avgjerda eller berre visse delar av henne*
- *ankegrunnane, der det skal stå kvifor ein ankar og kva ein vil med anken*

Når anken gjeld jordskifteavgjerd, blir som hovudregel alle som var partar i jordskiftesaka med som partar i ankesaka.

Skjønn eller andre avgjerder som jordskifteretten har behandla som eiga sak

Om du vil at lagmannsretten skal overprøve skjønn eller andre avgjerder som jordskifteretten har behandla som eiga sak (jf. jordskiftelova §§ 5-4 til 5-6), kan du krevje overskjønn. Då er det skjønnsprosesslova som gjeld. I følge § 33 må eit krav om overskjønn innehalde

- *den rett overskjønnet hører under, partene i overskjønnssaken og i tilfelle deres lovlige stedfortredere*
- *det underskjønn som kreves overprøvd*
- *om det er hele underskjønnets avgjørelse eller bare deler av den som kreves overprøvd*
- *de feil ved avgjørelsen som begjæringen om overskjønn grunnes på*
- *de omstendigheter som er avgjørende for retten til å kreve overskjønn*

Rettsforlik

Rettsforlik er ikkje ei avgjerd teken av jordskifteretten og kan heller ikkje ankast. Om du meiner eit rettsforlik må gjerast om, må du gå til søksmål for tingretten for å få forliket oppheva (jf. tvistelova § 19-12).

Kostnader

For anke til lagmannsretten må du betale eit gebyr på 24 gonger rettsgebyret. For tida er rettsgebyret kr 1025, slik at gebyret blir kr 24600 (jf. rettsgebyrlova § 8). Tek behandlinga i lagmannsretten meir enn ein dag, er gebyret for dei neste fire dagane tre gonger rettsgebyret. Deretter er gebyret 4 gonger rettsgebyret per dag. I tillegg til gebyret kjem utgifter lagmannsretten har til mellom anna meddommarar.

For overskjønn er gebyret fem gonger rettsgebyret for kvar dag eller del av dag som skjønnet varer (jf. rettsgebyrlova § 11). I tillegg kjem utgifter til mellom anna skjønnsmedlemer.

Om anken eller kravet om overskjønn vert trekt før det første rettsmøtet, er det reglar for reduksjon av gebyra.

Lagmannsretten kan krevje forskot på kostnadene.

Kvar anken skal sendast

Anken stilar du til lagmannsretten, men ho skal sendast til jordskifteretten.

Meir informasjon

Om du har spørsmål om ankereglane eller anna, vil dei tilsette ved jordskifteretten kunne svare deg.

Øvre Telemark jordskifterett

Øvre Telemark jordskifterett, saksregisteret i Admin**Sak:0820-2015-0010 Tokkeåi Naturresevat****TOKKE (0833)****Partsliste sortert på stigende gnr/bnr****Dommer: SDM****10 Februar 2016 11:09****Parter:**

Statnett SF, Postboks 4904 - Nydalen, 0423 OSLO

Statens Vegvesen Region Sør, Postboks 723 - Stoa, 4808 ARENDAL

Fylkesmannen i Telemark, ved Johan Aas, Postboks 2603, 3702 SKIEN

Eier av gnr. 24/64, 25/4, 25/5, 25/6, 25/7, 26/5, 39/4, 39/5, 39/6, 40/5, 40/6, 41/7, 41/8, 41/9, 41/10, 41/11, 42/5, 42/6, 43/10, 43/11, 43/12 i Tokke

Eier av gnr. 1/2, 2/2, 3/3, 10/2, 11/2, 12/2 i Vinje, Statkraft, Postboks 200 - Lilleaker, 0216 OSLO

Eier av gnr. 25/1 i Tokke, Ove Kjell Huvestad, Talleiv Huvestads veg 119 B, 3880 DALEN

Eier av gnr. 26/4, 39/1, 39/10, 40/1 i Tokke, Jan Olav Kollberg, Ravnejuvvegen 281, 3890 VINJE

Eier av gnr. 39/3 i Tokke, Lars Omdal, Døvikmoen 9, 3949 PORSGRUNN

Eier av gnr. 40/4 i Tokke, Olav Johannes Lassemo, Alvernlia 63, 1453 BJØRNEMYR

Eier av gnr. 40/7 i Tokke, Anne Marhye van Dinther, Franchi H.M. von Dinther, Ravnejuvvegen 324 A, 3890 VINJE

Eier av gnr. 41/1 i Tokke, Jorid Botne og Morten Ringhus, Dalsvegen 1129, 3890 VINJE

Eier av gnr. 41/3 i Tokke, Svein Harald Gøytil, Svensøvegen 3, 3825 LUNDE

Eier av gnr. 41/3 i Tokke, Tor Inge Gøytil, Voldsvegen 513, 3739 SKIEN

Eier av gnr. 41/13 i Tokke, Rodney Omdal Karlsen, ved Sigrun Omdal, Olea Krøgers veg 12 A, 3723 SKIEN

Eier av gnr. 42/1 i Tokke, Hege Unni Mjaugedal, Falkåsen 62, 3723 SKIEN

Eier av gnr. 42/2 i Tokke, Olav Øyvind Lie, Brubakken 5, 3683 NOTODDEN

Eier av gnr. 42/2 i Tokke, Halfdan Øystein Lie, Haugsjordet 28, 3712 SKIEN

Eier av gnr. 42/3 i Tokke, Bjønn Tveito, Vinjevegen 326, 3890 VINJE

Eier av gnr. 43/9 i Tokke, Olav Mjaugedal, Ravnejuvvegen 1212, 3890 VINJE

Eier av gnr. 43/16 i Tokke, Magnhild Gøytil Jakobsen, Rannekleiv ter. 34, 4824 BJORBEEKK

Eier av gnr. 43/16 i Tokke, Eva Gøytil Klokk, Granåsen 74 A, 1362 HOSLE

Eier av gnr. 2/1 i Vinje, Torjus Bringsvær, Dalsvegen 1133, 3890 VINJE

Eier av gnr. 3/1 i Vinje, Theodor Aase, Dalsvegen 1125, 3890 VINJE

Eier av gnr. 12/1 i Vinje, Trond Sandok, Dalsvegen 799, 3890 VINJE



Øvre Telemark jordskifterett

Rettsbok

Sak: 0820-2015-0010 Tokkeåi Naturreservat

**Gnr. 25, 26, 39, 40, 41, 42, 43 i Tokke kommune
Gnr. 2, 3, 12 i Vinje kommune**

Oppstarta: 29.05.2015

Avslutta: 10.02.2016



RETTSBOK

- Domstol:** Øvre Telemark jordskifterett
Møtedag: 29.05.2015
Stad: Kommunestyresalen på Dalen i Tokke
Sak nr.: 0820-2015-0010 Tokkeåi NR
- Saka gjeld:** Krav om grensegang etter jordskiftelova § 88
- Jordskiftedommar:** Svein Dag Midtsund, som einedommar etter jordskiftelova § 9 andre ledd
- Protokollfører:** Rettsleiaren
- Saka er kravd av:** Fylkesmannen i Telemark
- Til handsaming:** Fremming av saka
- Partar:**
- Statnett SF, Postboks 4904 - Nydalen, 0423 OSLO
 - Statens Vegvesen Region Sør, Postboks 723 - Stoa, 4808 ARENDAL
 - Fylkesmannen i Telemark ved Johan Aas, Postboks 2603, 3702 SKIEN
 - Statkraft, Postboks 200 - Lilleaker, 0216 OSLO, eigar av gnr. 24/64, 25/4, 25/5, 25/6, 25/7, 26/5, 39/4, 39/5, 39/6, 40/5, 40/6, 41/7, 41/8, 41/9, 41/10, 41/11, 42/5, 42/6, 43/10, 43/11, 43/12 i Tokke
Eigar av gnr. 1/2, 2/2, 3/3, 10/2, 11/2, 12/2 i Vinje
 - Ove Kjell Huvestad, Huvestadsveg 119 B, 3880 DALEN, eigar av gnr. 25/1 i Tokke
 - Jan Olav Kollberg, Ravnejuvvegen 281, 3890 VINJE, eigar av gnr. 39/1, 39/10 i Tokke
 - Lars Omdal, Døvikmoen 9, 3949 PORSGRUNN, eigar av gnr. 39/3 i Tokke
 - Olav Johannes Lassemo, Alvernlia 63, 1453 BJØRNEMYR, eigar av gnr. 40/4 i Tokke
 - Anne Marhye van Dinther Franchi H.M. von Dinther, Ravnejuvvegen 324 A, 3890 VINJE, eigar av gnr. 40/7 i Tokke
 - Jorid Botne og Morten Ringhus, Dalsvegen 1129, 3890 VINJE, eigar av gnr. 41/1 i Tokke
 - Svein Harald Gøytil, Svensøvegen 3, 3825 LUNDE, eigar av gnr. 41/3 i Tokke, Merkn: Eig 2/3
 - Tor Inge Gøytil, Voldsvegen 513, 3739 SKIEN, eigar av gnr. 41/3 i Tokke, Merkn: Eig 1/3

- Rodny Omdal Karlsen ved Sigrun Omdal, Olea Krøgers veg 12 A, 3723 SKIEN, eigar av gnr. 41/13 i Tokke
- Hege Unni Mjaugedal, Falkåsen 62, 3723 SKIEN, eigar av gnr. 42/1 i Tokke
- Halfdan Øystein Lie, Haugsjordet 28, 3712 SKIEN, eigar av gnr. 42/2 i Tokke
- Olav Øyvind Lie, Brubakken 5, 3683 NOTODDEN, eigar av gnr. 42/2 i Tokke
- Bjønn Tveito, Vinjevegen 326, 3890 VINJE, eigar av gnr. 42/3 i Tokke
- Olav Mjaugedal, Ravnejuvvegen 1212, 3890 VINJE, eigar av gnr. 43/9 i Tokke
- Magnhild Gøytil Jakobsen, Rannekleiv ter. 34, 4824 BJORBekk, eigar av gnr. 43/16 i Tokke
- Eva Gøytil Klokk, Granåsen 74 A, 1362 HOSLE, eigar av gnr. 43/16 i Tokke
- Torjus Bringsvær, Dalsvegen 1133, 3890 VINJE, eigar av gnr. 2/1 i Vinje
- Theodor Aase, 3890 VINJE, eigar av gnr. 3/1 i Vinje
- Trond Sandok, Dalsvegen 799, 3890 VINJE, eigar av gnr. 12/1 i Vinje

Eigedomane ligg i Tokke og Vinje kommunar

Til stades:

Fylkesmannen i Telemark v/seniorrådgjevar Johan Aas, Ove Kjell Huvestad, Jan Olav Kollberg, Lars Omdal, Jorid Botne, Svein Harald Gøytil, Heg Unni Mjaugedal, Olav Øyvind Lie, Bjønn Tveito, Olav Mjaugedal, Theodor Aase, Trond Sandok, Sigrun Omdal

Dei andre partane var lovleg innkalla, men møtte ikkje.

På spørsmål frå jordskiftedommaren hadde ingen merknader til innkallinga til møtet eller til måten retten var samansett på. Ingen kjende til noko som kunne tilseie at jordskiftedommaren er inhabil.

Framlagde dokument:

1. Krav om jordskifte m/vedlegg dat. 05.02.2015 frå Fylkesmannen i Telemark
2. Forkynning av krav om sak dat. 11.02.2015
3. Innkalling til rettsmøte dat. 27.04.2015
4. Brev innkome til jordskifteretten den 27.05.2015 frå Hege Unni Mjaugedal

Jan Olav Kollberg la fram:

5. Fullmakt dat. 29.05.2015 frå Frans H.M. van Dinther til Jan Olav Kollberg

Sigrunn Omdal la fram:

6. Fullmakt dat. 28.05.2015 frå Rodney Omdal Karlsen

Johan Aas fekk ordet til framstilling av saka. Han bad om at saka vart fremma i samsvar med kravet. Dei andre partane hadde ordet i den grad dei ynskte. Ingen hadde noko imot at saka vart fremma.

Rettsleiaren og overing. Bjørgulf Ruud gjekk så nøye gjennom heile grensa for verneområdet. Partane fekk koma med spørsmål og merknader i den grad dei ynskte.

Rettsleiaren orienterte om den vidare framdrifta i saka. Han opplyste at grensene nå vil bli merka med aluminiumsboltar og det vil bli sett opp opplysingsskilt om at området er verna.

På spørsmål hadde ingen merknader til forhandlingane.

Kopi av rettsboka blir send til partane i vanleg brev.

Retten heva.
Tokke, 29.05.2015



Den 2. juni vart jordskifterett sett på Øvre Telemark jordskiftekontor, Statens Hus, Kviteseid.

Jordskifteretten gjorde slikt

VEDTAK:

Partar omfatta av vedtaket: Alle partar er oppførte i rettsboka.

Heimel for vedtaket: Jordskiftelova § 17a fyrste ledd, jf. § 14 og § 88 andre ledd.

Vedtaket gjeld: Fremming av saka.

Merknader frå partane.

Rekvirenten har påstått saka fremma. Dei andre partane i saka har ikkje noko imot at saka vert fremma.

Jordskifteretten skal merke.

Tokkeåi naturreservat vart vedtatt verna ved kgl. res. 12.12.2014. Området ligg i Tokke kommune og omfattar areala slik dei går fram av kartet med vernegrenser. Fylkesmannen kravde grensegangssak 05.02.2015.

Jordskiftelova § 88 endre ledd gjev jordskifteretten heimel til å behandle grenser ved offentleg regulering av eigarrådveldet. Retten kan ikkje sjå at det ligg føre grunnar til å nekte saka fremma.

Der vernegrensa fylgjer eigedomsgrenser, skal jordskifteretten gjennomføre grensegang på vanleg måte, jf § 88 i fyrste ledd i jordskiftelova. Dersom grenser er behandla av

jordskifteretten tidlegare, er grensene rettskraftig avgjort og vil bli lagt til grunn som vernegrense.

Kostnadene i jordskifteretten for behandlinga av vernegrensa, som etter regelen i jordskiftelova § 76, siste ledd, vert dekt av vernemyndigheten, vil bli endeleg utrekna ved avsluttinga av saka. Staten v/Fylkesmannen i Telemark vert pålagt å innbetale forskott til dekning av sideutgifter til målehjelp, jf. jordskiftelova § 74 andre ledd.

Slutning:

Saka vert fremma. Saka omfattar grensegang for Tokkeåi naturreservat, inkludert eigedomsgrenser der reservatgrensa følgjer eigedomsgrenser.

Det vil seinare sendt ut utkast til rettsfastsetjande vedtak, jf. § 17a i jordskiftelova, der førebels kart og utkast til vedtak om grenser vert lagt fram. Partane vil få ein frist til koma med merknader til utkastet. Deretter vil ein fatte vedtak om korleis grensene skal gå utan at partane er til stades, jf. § 17 a fjerde ledd i jordskiftelova.

Kopi av rettsboka vert sendt partene i vanleg brev.
Saka vert utsett på uviss tid.

Retten heva.

Kviteseid, den 2. juni 2015.





RETTSBOK

- Domstol:** Øvre Telemark jordskifterett
Møtedag: 10.02.2016
Stad: Øvre Telemark jordskiftekontor i Kviteseid
Sak nr.: 0820-2015-0010 Tokkeåi naturreservat
- Saka gjeld:** Krav om grensegang etter jordskiftelova § 88
- Jordskiftedommar:** Svein Dag Midtsund, som einedommar etter jordskiftelova § 9 andre ledd
- Protokollfører:** Rettsleiaren
- Saka er kravd av:** Staten v/Fylkesmannen i Telemark
- Til handsaming:** 1 Avslutting av saka
2 Fordeling av kostnader
- Partar:**
- Statnett SF, Postboks 4904 - Nydalen, 0423 OSLO
 - Statens Vegvesen Region Sør, Postboks 723 - Stoa, 4808 ARENDAL
 - Fylkesmannen i Telemark ved Johan Aas, Postboks 2603, 3702 SKIEN
 - Statkraft, Postboks 200 - Lilleaker, 0216 OSLO, eigar av gnr. 24/64, 25/4, 25/5, 25/6, 25/7, 26/5, 39/4, 39/5, 39/6, 40/5, 40/6, 41/7, 41/8, 41/9, 41/10, 41/11, 42/5, 42/6, 43/10, 43/11, 43/12 i Tokke
Eigar av gnr. 1/2, 2/2, 3/3, 10/2, 11/2, 12/2 i Vinje
 - Ove Kjell Huvestad, Huvestadsveg 119 B, 3880 DALEN, eigar av gnr. 25/1 i Tokke
 - Jan Olav Kollberg, Ravnejuvvegen 281, 3890 VINJE, eigar av gnr. 39/1, 39/10 i Tokke
 - Lars Omdal, Døvikmoen 9, 3949 PORSGRUNN, eigar av gnr. 39/3 i Tokke
 - Olav Johannes Lassemo, Alvernlia 63, 1453 BJØRNEMYR, eigar av gnr. 40/4 i Tokke
 - Anne Marhye van Dinther Franchi H.M. von Dinther, Ravnejuvvegen 324 A, 3890 VINJE, eigar av gnr. 40/7 i Tokke
 - Jorid Botne og Morten Ringhus, Dalsvegen 1129, 3890 VINJE, eigar av gnr. 41/1 i Tokke
 - Svein Harald Gøytil, Svensøvegen 3, 3825 LUNDE, eigar av gnr. 41/3 i Tokke, Merkn: Eig 2/3
 - Tor Inge Gøytil, Voldsvegen 513, 3739 SKIEN, eigar av gnr. 41/3 i Tokke, Merkn: Eig 1/3

- Rodney Omdal Karlsen ved Sigrun Omdal, Olea Krøgers veg 12 A, 3723 SKIEN, eigar av gnr. 41/13 i Tokke
- Hege Unni Mjaugedal, Falkåsen 62, 3723 SKIEN, eigar av gnr. 42/1 i Tokke
- Halfdan Øystein Lie, Haugsjordet 28, 3712 SKIEN, eigar av gnr. 42/2 i Tokke
- Olav Øyvind Lie, Brubakken 5, 3683 NOTODDEN, eigar av gnr. 42/2 i Tokke
- Bjønn Tveito, Vinjevegen 326, 3890 VINJE, eigar av gnr. 42/3 i Tokke
- Olav Mjaugedal, Ravnejuvvegen 1212, 3890 VINJE, eigar av gnr. 43/9 i Tokke
- Magnhild Gøytil Jakobsen, Rannekleiv ter. 34, 4824 BJORBEKK, eigar av gnr. 43/16 i Tokke
- Eva Gøytil Klokk, Granåsen 74 A, 1362 HOSLE, eigar av gnr. 43/16 i Tokke
- Torjus Bringsvær, Dalsvegen 1133, 3890 VINJE, eigar av gnr. 2/1 i Vinje
- Theodor Aase, 3890 VINJE, eigar av gnr. 3/1 i Vinje
- Trond Sandok, Dalsvegen 799, 3890 VINJE, eigar av gnr. 12/1 i Vinje

Eigedomane ligg i Tokke og Vinje kommunar

Til stades: Ingen av partane var kalla inn til dette møtet og ingen møtte, jf. § 22 i jordskiftelova.

Jordskiftedommaren visste ikkje om at det sidan førre møtet var kome til noko som skulle gjera han ugild etter reglane i domstollova §§ 106 – 108.

Framlagde dokument:

7. Utkast til rettsfastsetjande vedtak forkynt for partane i brev dat. 13.11.2015.
8. Brev dat. 30.11.2015 frå Stakraft Energi AS v/Arild Hovden

Jordskifteretten gjorde nå slikt

vedtak:

Retten har utarbeidd utkast til rettsfastsetjande vedtak etter § 17a, jf. § 17b i jordskiftelova på grensestrekningar der partane vart samde om grensa og vernegrensa følgjer eigedomsgrensa. Der det ikkje er samanfall mellom eigedomsgrensa og vernegrensa, er grensa merka i samsvar med vernevedtaket.

Det rettsfastsetjande vedtaket omfattar såleis strekningar partane har blitt samd om.

Utkastet vart forkynt for partane 13.11.2015, med frist til 07.12.2015 for å koma med merknader til utkastet. Statkraft Energi AS har i brev dat. 30.11.2015 ikkje merknader til utkastet, men peikar på at ein del av eigedomane til Statkraft som er berørte av vernegrensene ikkje er nemnde i utkastet til vedtak. Jordskifteretten har retta opp i

eigedomstilhøve i Tokkeåi og tatt inn i vedtak og grensebeskrivelse. Dette gjeld vernegrense nr. 1, 10, 26 og 29.

Grense 1, verneområdegrense

Eigedom til venstre: Gnr. 25 bnr. 4, gnr. 26 bnr. 5, gnr. 39 bnr.4 og 5, eigar Statkraft
Areal i Tokkeåi Energi AS, i Tokke kommune

Eigedom til høyre: Gnr. 25/3 og gnr. 25/1 og 26/2, eigar Ove Kjell Huvestd, gnr.
Landareal - Verna 39/3, eigar Lars Omdal og gnr. 39/1, eigar Jan Olav Kollberg,
alle i Tokke kommune

Grensa tek til i punkt 33-1 og fylgjer Tokkeåi motstrøms om lag 3,6 km til punkt 1-1, slik som vist på grensekartet.

Grense 2, verneområdegrense

Eigedom til venstre: Gnr. 39 bnr. 1 og 10 i Tokke kommune, eigar Jan Olav Kollberg

Eigedom til høyre: på begge sider
Verna

Grensa tek til i punkt 1-1, i vasslina i Tokkeåi, og går i rett line frå punkt til punkt gjennom 1, 2, 3, 4, 5, 6, 7, 8, 9, 10, 11, 12, 13 og 14 til 15, der grensa endar.

Grense 3, verneområdegrense

Eigedom til venstre:

Eigedom til høyre: Gnr. 39 bnr. 3 i Tokke kommune, eigar Lars Omdal, på begge sider
Verna

Grensa tek til i punkt 15, og går i rett line frå punkt til punkt gjennom 16, 17, 18 og 19 til 20, der grensa endar.

Grense 4, eigedomsgrense og verneområdegrense

Eigedom til venstre: Gnr. 26 bnr. 4 i Tokke kommune, eigar Jan Olav Kollberg
på austre side

Eigedom til høyre: Gnr. 25 bnr. 1 og gnr. 26 bnr. 2, eigar Ove Kjell Einar Huvestad
Verna på vestre side

Grensa tek til i punkt 20, og går i rett line frå punkt til punkt gjennom 21, 22, 23, 24, 25, 26 og 27 til 28, der grensa endar.

Grense 5, eigedomsgrense

Eigedom til venstre: Gnr. 26 bnr. 4, eigar Jan Olav Kollberg
på nord-nordaustre side

Eigedom til høyre: Gnr. 25 bnr. 1 og gnr. 26 bnr. 2, eigar Ove Kjell Einar Huvestad
på sør-sørvestre side

Grensa tek til i punkt 28 og går i rett line til punkt 29. Herifrå held grensa fram urørd av denne saka.

Grense 6, verneområdegrense

Eigedom til venstre: Gnr. 25 bnr. 1 og gnr. 26 bnr. 2 og deretter gnr. 25 bnr. 3,
Eigedom til høgre: eigar Ove Kjell Einar Huvestad, på begge sider
Verna

Grensa tek til i punkt 28, og går i rett line frå punkt til punkt gjennom 30, 31, 32 og 33 til 33-1 i vasslina i Tokkeåi, der grensa endar.

Grense 7, verneområdegrense

Eigedom til venstre: Gnr. 2 bnr. 1 i Vinje kommune, eigar Torjus Bringsvær,
Eigedom til høgre: på begge sider
Verna

Grensa tek til i Tokkeåi, i kommunegrensa mot Tokke, i punkt 34-1, og går i rett line frå punkt til punkt gjennom 34, 35, 36, 37, 38, 39, 40, 41, 42, 43, 44, 45 og 46 til 47, der grensa endar.

Grense 8, verneområdegrense

Eigedom til venstre: Gnr. 3 bnr. 1 i Vinje kommune, eigar Theodor Aase,
Eigedom til høgre: på begge sider
Verna

Grensa tek til i punkt 47 og går i rett line frå punkt til punkt gjennom 48, 49, 50, 51, 52, 53, 54, 55 og 56 til 57, der grensa endar.

Grense 9, verneområdegrense

Eigedom til venstre: Gnr. 12 bnr. 1 i Vinje kommune, eigar Trond Sandok,
Eigedom til høgre: på begge sider
Verna

Grensa tek til i punkt 57 og går i rett line frå punkt til punkt gjennom 58, 59, 60, 61, 62, 63, 64 og 65 til 65-1, i kommunegrensa mot Tokke i Tokkeåi, der grensa endar.

Grense 10, verneområdegrense

Eigedom til venstre: Gnr. 41 bnr. 10 og 11, eigar Statkraft Energi AS
Areal i Tokkeåi alle i Tokke kommune
Eigedom til høgre: Gnr. 41 bnr. 2, eigar Jan Olav Kollberg, gnr. 41 bnr. 3, eigar Svein Harald Gøytil og Tor Inge Gøytil, og gnr. 42 bnr. 3, eigar Bjønn Tveito, alle i Tokke kommune
Verna

Grensa tek til i punkt 65-1, i kommunegrensa mot Vinje i Tokkeåi, og går inn til land og følger deretter vasslina i Tokkeåi, motstrøms om lag 700 m, til merke 66, og så ut i Tokkeåi til kommunegrensa mot Vinje, i punkt 66-1, der grensa endar.

Grense 11, verneområdegrense

Eigedom til venstre:
Eigedom til høgre: Gnr. 12 bnr. 1, eigar Trond Sandok,
Verna på begge sider

Grensa tek til i punkt 66-1, i kommunegrensa mot Tokke i Tokkeåi, og går i rett line frå punkt til punkt gjennom 67, 68, 69, 70, 71, 72, 73, 74, 75, 76, 77, 78, 79, 80, 81, 82, 83, 84, 85, 86, 87 og 88 til 88-1, i kommunegrensa mot Tokke i Tokkeåi, der grensa endar.

Grense 12, verneområdegrense

Eigedom til venstre:
Eigedom til høgre: Gnr. 43 bnr. 16 i Tokke kommune, eigar Magnhild Gerd Jakobsen og
Verna Eva Gøytil Klokk, på begge sider

Grensa tek til i punkt 88-1, i kommunegrensa mot Vinje i Tokkeåi, og går i rett line frå punkt til punkt gjennom 89, 90, 91 og 92 til 93, der grensa tangerer Statens Vegvesen sin eigedom langs Fv. 805, og held så fram gjennom punkt 94 til 95, der grensa endar.

Grense 13, verneområdegrense

Eigedom til venstre:
Eigedom til høgre: Gnr. 43 bnr. 9 i Tokke kommune, eigar Olav G. Mjaugedal,
Verna på begge sider

Grensa tek til i punkt 95 og går i rett line frå punkt til punkt gjennom 96, 97 og 98 til 98-1, der grensa endar.

Grense 14, verneområdegrense

Eigedom til venstre:
Eigedom til høgre: Gnr. 42 bnr. 2 i Tokke kommune, eigar Olav Øyvind Lie og Øystein
Verna Halfdan Lie, på begge sider

Grensa tek til i punkt 98-1 og går i rett line frå punkt til punkt gjennom 99, 100, 101, 102, 103, 104, 105 og 106 til 107, der grensa endar.

Grense 15, eigedomsgrense og verneområdegrense

Eigedom til venstre: Gnr. 42 bnr. 2, eigar Olav Øyvind Lie og Øystein Halfdan Lie,
på nordaustre side
Eigedom til høgre: Gnr. 42 bnr. 3, eigar Bjønn Tveito

Verna på sør-sørvestre side

Grensa tek til i punkt 107 og går i rett line til punkt 108 og derifrå i rett line til punkt 109, der grensa endar.

Grense 16, eigedomsgrense og verneområdegrense

Eigedom til venstre: Gnr. 42 bnr. 1 i Tokke kommune, eigar Hege Unni Mjaugedal, på austre og nordre side

Eigedom til høgre: Gnr. 42 bnr. 3, eigar Bjønn Tveito
Verna på vestre og søndre side

Grensa tek til i punkt 109 og går i rett line frå punkt til punkt gjennom punkt 110, 111, 112, 113, 114, 115, 116, 117 og 118 til 119, der grensa endar.

Grense 17, eigedomsgrense og verneområdegrense

Eigedom til venstre: Fv. 805, umatrikulert, eigar Statens Vegvesen på sør-søraustre side

Eigedom til høgre: Gnr. 42 bnr. 3, eigar Bjønn Tveito
Verna på nord-nordaustrre side

Grensa tek til i punkt 119 og går i rett line frå punkt til punkt gjennom punkt 120, 121, 122, 123, 124 og 125 til 126, der grensa endar. Alle punkta, med unntak av endepunktet (126), er Statens Vegvesen sine grensemerke i kamstål med gul kule.

Grense 18, eigedomsgrense

Eigedom til venstre: Fv. 805, umatrikulert, eigar Statens Vegvesen på søraustre side

Eigedom til høgre: Gnr. 41 bnr. 3, eigar Svein Harald Gøytil og Tor Inge Gøytil på nordvestre side

Grensa tek til i punkt 126 og går i rett line til punkt 127. Herifrå held grensa fram urørd av denne saka. Punkt 127 er Statens Vegvesen sine grensemerke i kamstål med gul kule.

Grense 19, eigedomsgrense og verneområdegrense

Eigedom til venstre: Gnr. 41 bnr. 3, eigar Svein Harald Gøytil og Tor Inge Gøytil på søndre side

Eigedom til høgre: Gnr. 42 bnr. 3, eigar Bjønn Tveito
Verna på nordre side

Grensa tek til i punkt 126 og går i rett line frå punkt til punkt gjennom punkt 128, 129, og 130 til 131, der grensa endar.

Grense 20, verneområdegrense

Eigedom til venstre:
Eigedom til høyre:
Verna

Gnr. 41 bnr. 3, eigar Svein Harald Gøytil og Tor Inge Gøytil, på begge sider

Grensa tek til i punkt 131 og går i rett line frå punkt til punkt gjennom 132 og 133 til 135, der grensa endar.

Grense 21, eigedomsgrense

Eigedom til venstre:
Eigedom til høyre:
Verna

Gnr. 41 bnr. 2, eigar Jan Olav Kollberg på sørvestre side
Gnr. 41 bnr. 3, eigar Svein Harald Gøytil og Tor Inge Gøytil på nordaustre side

Den delen av grensa som blir handsame i denne saka, tek til i punkt 134 og går i rett line til punkt 135, der grensa endar.

Grense 22, eigedomsgrense og verneområdegrense

Eigedom til venstre:
Eigedom til høyre:
Verna

Gnr. 41 bnr. 2, eigar Jan Olav Kollberg på sør-sørvestre side
Gnr. 41 bnr. 3, eigar Svein Harald Gøytil og Tor Inge Gøytil på nord-nordaustre side

Grensa tek til i punkt 135 og går i rett line til 136 og vidare i rett line til 137, der grensa endar.

Grense 23, verneområdegrense

Eigedom til venstre:
Eigedom til høyre:
Verna

Gnr. 41 bnr. 2, eigar Jan Olav Kollberg, på begge sider

Grensa tek til i punkt 137 og går i rett line gjennom 138 og 139 til 140, der grensa endar.

Grense 24, eigedomsgrense og verneområdegrense

Eigedom til venstre:
Eigedom til høyre:
Verna

Gnr. 41 bnr. 13 i Tokke kommune, eigar Rodney Omdal Karlsen på austre side
Gnr. 41 bnr. 2, eigar Jan Olav Kollberg på vestre side

Grensa tek til i punkt 140 og går i rett line frå punkt til punkt gjennom 141, 142 og 143 til 144, der grensa endar.

Grense 25, eigedomsgrense og verneområdegrense

Eigedom til venstre:
Verna

Gnr. 41 bnr. 1 i Tokke ommune, eigar Jorid Botne og Morten Ringhus

på søndre side
Eigedom til høyre: Gnr. 41 bnr. 2, eigar Jan Olav Kollberg
Verna på nordre side

Grensa tek til i punkt 144 og går i rett line gjennom 145 til 145-1, i kommunegrensa mot Vinje i Tokkeåi, der grensa endar.

Grense 26, verneområdegrense

Eigedom til venstre: Gnr. 12 bnr. 2, eigar Statkraft Energi AS,
Areal i Tokkeåi i Vinje kommune
Eigedom til høyre: Gnr. 12 bnr. 1, eigar Trond Sandok
Verna

Grensa tek til i punkt 145-1, i kommunegrensa mot Tokke i Tokkeåi, går inn til vasslina på Vinje-sida og fylgjer så denne om lag 200 m medstrøms, for så å gå ut att i Tokkeåi, til punkt til 146-1, i kommunegrensa mot Tokke, der grensa endar.

Grense 27, eigdomsgrense og verneområdegrense

Eigedom til venstre: Gnr. 41 bnr. 1, eigar Jorid Botne og Morten Ringhus
på nordre side
Eigedom til høyre: Gnr. 41 bnr. 4 m.fl, eigar Lars Omdal
Verna på søndre side

Grensa tek til i punkt 146-1, i kommunegrensa mot Vinje i Tokkeåi og går i inn til land på Tokke-sida og fylgjer så bekken motstrøms om lag 80 m til punkt 146a, der grensa endar.

Grense 28, verneområdegrense

Eigedom til venstre: Gnr. 39 bnr. 3, gnr. 40 bnr. 2 og gnr. 41 bnr. 4, 5 og 6, eigar Lars
Eigedom til høyre: Omdal, på begge sider
Verna

Grensa tek til i punkt 146a i bekken, og går i rett line frå punkt til punkt gjennom 146, 147, 148, 149, 150, 151, 152, 153, 154, 155, 156, 157, 158, 159, 160, 161, 162 og 163 til 163a, i kommunegrensa mot Vinje i Tokkeåi, der grensa endar.

Grense 29, verneområdegrense

Eigedom til venstre: Gnr. 2 bnr. 2, eigar Statkraft Energi AS,
Areal i Tokkeåi i Vinje kommune
Eigedom til høyre: Gnr. 2 bnr. 1, eigar Torjus Bringsvær
Verna

Grensa tek til i punkt 163a, i kommunegrensa mot Tokke i Tokkeåi, og går inn til vasslina på Vinje-sida og fylgjer så vasslina medstrøms om lag 300 m, for så å gå ut att i Tokkeåi til punkt 164a, i kommunegrensa mot Tokke, der grensa endar.

Grense 30, verneområdegrense

Eigedom til venstre: Gnr. 39 bnr. 3, gnr. 40 bnr. 2 og gnr. 41 bnr. 4, 5 og 6, eigar Lars
Eigedom til høgre: Omdal, på begge sider
Verna

Grensa tek til i punkt 164a, i kommunegrensa mot Vinje i Tokkeåi, og går i rett line frå punkt til punkt gjennom 164, 165, 166 og 167 til 168, der grensa endar.

Grense 31, eigedomsgrense og verneområdegrense

Eigedom til venstre: Gnr. 39 bnr. 3, gnr. 40 bnr. 2 og gnr. 41 bnr. 4, 5 og 6, eigar Lars
Omdal, på aust-søraustre side
Eigedom til høgre: Gnr. 40 bnr. 4, eigar Olav Johannes Lassemo
Verna på vest-nordvestre side

Grensa tek til i punkt 168 og går i rett line til punkt 169, der grensa endar.

Grense 32, eigedomsgrense og verneområdegrense

Eigedom til venstre: Gnr. 39 bnr. 1, eigar Jan Olav Kollberg
på aust-nordaustre side
Eigedom til høgre: Gnr. 40 bnr. 4, eigar Olav Johannes Lassemo
Verna på vest-sørvestre side

Grensa tek til i punkt 169 og går i rett line til punkt 170, der grensa endar.

Grense 33, eigedomsgrense

Eigedom til venstre: Gnr. 39 bnr. 1, eigar Jan Olav Kollberg
på austre side
Eigedom til høgre: Gnr. 40 bnr. 4, eigar Olav Johannes Lassemo
på vestre side

Grensa tek til i punkt 170 og går i rett line til punkt gjennom 171 til 172, der grensa endar.

Grense 34, verneområdegrense

Eigedom til venstre: Gnr. 40 bnr. 4, eigar Olav Johannes Lassemo, på begge sider
Eigedom til høgre:
Verna

Grensa tek til i punkt 170 og går i rett line til punkt 172, der grensa endar.

Grense 35, eigedomsgrense og verneområdegrense

Eigedom til venstre: Gnr. 39 bnr. 1, eigar Jan Olav Kollberg
på søraustre og nordaustre side

Eigedom til høgre: Gnr. 40 bnr. 4, eigar Olav Johannes Lassemo
Verna på nordvestre og sørvestre side

Grensa tek til i punkt 172 og går i rett line frå punkt til punkt gjennom 173, 174 og 175 til 176, der grensa endar.

Grense 36, eigedomsgrense og verneområdegrense

Eigedom til venstre: Gnr. 39 bnr. 3, gnr. 40 bnr. 2 og gnr. 41 bnr. 4, 5 og 6, eigar Lars
Omdal, på aust-søraustre side

Eigedom til høgre: Gnr. 40 bnr. 4, eigar Olav Johannes Lassemo
Verna på vest-nordvestre side

Grensa tek til i punkt 176 og går i rett line frå punkt til punkt gjennom 177 og 178 til 179, der grensa endar.

Grense 37, verneområdegrense

Eigedom til venstre: Gnr. 39 bnr. 3, gnr. 40 bnr. 2 og gnr. 41 bnr. 4, 5 og 6, eigar Lars

Eigedom til høgre: Omdal, på begge sider

Verna

Grensa tek til i punkt 179 og går i rett line frå punkt til punkt gjennom 180, 181, 182, 183, 184, 185, 186 og 187 til 188, der grensa endar.

Grense 38, verneområdegrense

Eigedom til venstre:

Eigedom til høgre: Gnr. 40 bnr. 1, eigar Jan Olav Kollberg, på begge sider

Verna

Grensa tek til i punkt 188 og går i rett line frå punkt til punkt gjennom 189 til 190, der grensa endar.

Grense 39, eigedomsgrense og verneområdegrense

Eigedom til venstre: Gnr. 40 bnr. 1, eigar Jan Olav Kollberg
på søraustre side

Eigedom til høgre: Gnr. 40 bnr. 4, eigar Olav Johannes Lassemo
Verna på nordvestre side

Grensa tek til i punkt 190 og går i rett line frå punkt til punkt gjennom 191, 192 og 193 til 194, der grensa endar.

Grense 40, eigedomsgrense

Eigedom til venstre: Gnr. 39 bnr. 3, gnr. 40 bnr. 2 og gnr. 41 bnr. 4, 5 og 6, eigar Lars Omdal, på sør-søraustre side

Eigedom til høgre: Gnr. 40 bnr. 1, eigar Jan Olav Kollberg på nord-nordvestre side

Grensa tek til i punkt 188 og går i rett line frå punkt til punkt gjennom 203 og 204 til 194, der grensa endar.

Grense 41, verneområdegrense

Eigedom til venstre: Gnr. 39 bnr. 3, gnr. 40 bnr. 2 og gnr. 41 bnr. 4, 5 og 6, eigar Lars Omdal, på begge sider

Eigedom til høgre: Verna

Grensa tek til i punkt 194 og går i rett line frå punkt til punkt gjennom 195 til 196, der grensa endar.

Grense 42, eigedomsgrense og verneområdegrense

Eigedom til venstre: Gnr. 40 bnr. 7, eigar Anne Maryke og Franci H. M. van Dinther på aust-søraustre side

Eigedom til høgre: Gnr. 39 bnr. 3, gnr. 40 bnr. 2 og gnr. 41 bnr. 4, 5 og 6, eigar Lars Omdal, på vest-nordvestre side

Grensa tek til i punkt 196 og går i rett line frå punkt til punkt gjennom 197, 198 og 199 til 200, der grensa endar.

Grense 43, verneområdegrense

Eigedom til venstre: Gnr. 39 bnr. 3, gnr. 40 bnr. 2 og gnr. 41 bnr. 4, 5 og 6, eigar Lars Omdal, på begge sider

Eigedom til høgre: Verna

Grensa tek til i punkt 200 og går i rett line gjennom 201 til 202, i vasslina i Tokkeåi, der grensa endar.

Grense 44, verneområdegrense

Eigedom til venstre: Gnr. 39 bnr. 3, gnr. 40 bnr. 2 og gnr. 41 bnr. 4, 5 og 6, eigar Lars Omdal og deretter gnr. 40 bnr. 4, eigar Olav Johannes Lassemo, på begge sider

Areal i Tokkeåi

Eigedom til høgre: Verna

Grensa tek til i punkt 202 og følger vasslina i Tokkeåi motstrøms om lag 950 m og går så ut i Tokkeåi til punkt 34-1, i kommunegrensa mot Vinje, der grensa endar.

Slutning:

Eigedoms- og verneområdegrensene skal gå slik dei her er skildra

1 Grenser

1.1 Grenseforklaring og målegrunnlag

Grensene går i rette liner mellom dei grensepunkta som det er oppgitt retning for. Retninga mellom punkta er rekna ut frå koordinatane til punkta og er oppgitt i høve til nordretninga på kartet. Sirkelen er delt inn i 400 grader, 0^g = nord, 100^g = aust, osv. Avstanden mellom grensepunkta er horisontale mål i meter.

"JSR bolt" er off. godkjent grensemerke av aluminium. Hovudet har påskrift "GRENSE" og "JORDSKIFTERETTEN".

Grensepunkta er innmålt med fasemålande tofrekvent satellittmåleutstyr med korreksjonsdata frå SATREF (CPOS). Koordinatane for grensepunkta har ein forventa presisjon betre enn 0,1 meter. Grensene er viste på jordskiftekart med kartarkivnummer 085798 blad 1-6.

Kartet er eit kartblad i målestokk 1: 5000.

1.2 Utgreiing om grensene

Grense 1, verneområdegrense

Eigedom til venstre: Gnr. 25 bnr. 4, gnr. 26 bnr. 5, gnr. 39 bnr.4 og 5, eigar Statkraft Energi AS, Areal i Tokkeåi i Tokke kommune

Eigedom til høgre: Gnr. 25/3 og gnr. 25/1 og 26/2, eigar Ove Kjell Huvestd, gnr. 39/3, eigar Landareal - Verna Lars Omdal og gnr. 39/1, eigar Jan Olav Kollberg, i Tokke kommune

Punktnr	Skildring	Retning	Avstand	X-koordinat	Y-koordinat
33-1	Umerka grensepunkt			6590760,02	440582,91
	Grensa tek til i punkt 33-1 og følger Tokkeåi motstrøms om lag 3,6 km slik som vist på grensekartet				
1-1	Umerka grensepunkt			6593645,61	440977,42

Grense 2, verneområdegrense

Eigedom til venstre:

Gnr. 39 bnr. 1 og 10 eigar Jan Olav Kollberg

Eigedom til høgre: i Tokke kommune

Verna

Punktnr	Skildring	Retning	Avstand	X-koordinat	Y-koordinat
1-1	Umerka grensepunkt			6593645,61	440977,42
		57,59	9,94		
1	Vernemerke i berg mellom elv og skogsveg.			6593651,75	440985,24
		57,59	74,26		
2	Vernemerke i stein i sørkant av høgspent			6593697,65	441043,62
		97,88	342,38		
3	Vernemerke i stein i sørkant av høspent, vest for slepe.			6593709,03	441385,82
		175,73	77,49		
4	Vernemerke i jord			6593637,10	441414,65
		116,31	54,21		
5	Vernemerke i jord			6593623,36	441467,09
		118,26	124,85		
6	Vernemerke i jord, i veg			6593588,05	441586,84
		112,75	74,50		
7	Vernemerke i jord			6593573,23	441659,86
		116,27	24,11		
8	Vernemerke i stein			6593567,14	441683,19
		218,23	107,55		
9	Vernemerke i jord			6593463,97	441652,81
		316,77	66,18		
10	Vernemerke i jord, i veg			6593481,20	441588,91
		316,94	134,09		
11	Vernemerke i jord			6593516,45	441459,54
		316,96	92,13		
12	Vernemerke i stein			6593540,71	441370,66
		235,55	218,01		
13	Vernemerke i stein			6593355,81	441255,16
		233,56	163,87		
14	Vernemerke i stein			6593214,18	441172,72
		234,54	161,90		

15 Vernemerke i jord 6593075,53 441089,13

Grense 3, verneområdegrense

Eigedom til venstre: Gnr. 39 bnr. 3, eigar Lars Omdal
Eigedom til høgre: i Tokke kommune
Verna

Punktnr	Skildring	Retning	Avstand	X-koordinat	Y-koordinat
15	Vernemerke i jord			6593075,53	441089,13
		242,77	178,26		
16	Vernemerke i stein			6592936,02	440978,17
		242,47	164,64		
17	Vernemerke i fjell			6592806,68	440876,31
		235,14	150,47		
18	Vernemerke i stein			6592678,55	440797,41
		221,61	175,31		
19	Vernemerke i fjell			6592513,25	440739,03
		221,71	172,10		
20	JSR. grensemerke i stein			6592351,06	440681,47

Grense 4, eigedomsgrense og verneområdegrense

Eigedom til venstre: Gnr. 26 bnr. 4, eigar Jan Olav Kollberg
på austre side
Eigedom til høgre: Gnr. 25 bnr. 1 og gnr. 26 bnr. 2, eigar Ove Kjell Einar Huvestad
på vestre side
Verna

Punktnr	Skildring	Retning	Avstand	X-koordinat	Y-koordinat
20	JSR. grensemerke i stein			6592351,06	440681,47
		218,44	106,08		
21	JSR. grensemerke i fjell			6592249,40	440651,18
		214,49	44,02		
22	JSR. grensemerke i stein			6592206,52	440641,24
		204,60	94,19		
23	JSR. grensemerke i jord			6592112,57	440634,45
		212,24	68,95		
24	JSR. grensemerke i stein			6592044,89	440621,27
		213,02	91,07		
25	JSR. grensemerke i fjell			6591955,72	440602,78

		194,19	37,58		
26	JSR. grensemerke i fjell			6591918,30	440606,20
		184,96	150,64		
27	JSR. grensemerke i fjell			6591771,85	440641,46
		120,65	39,15		
28	JSR. grensemerke i stein			6591759,37	440678,57

Grense 5, eigedomsgrense

Eigedom til venstre: Gnr. 26 bnr. 4, eigar Jan Olav Kollberg
på nord-nordøstre side

Eigedom til høgre: Gnr. 25 bnr. 1 og gnr. 26 bnr. 2, eigar Ove Kjell Einar Huvestad
på sør-sørvestre side

Punkt nr	Skildring	Retning	Avstand	X-koordinat	Y-koordinat
28	JSR. grensemerke i stein			6591759,37	440678,57
		120,80	28,51		
29	JSR. grensemerke i fjell			6591750,22	440705,58

Grense 6, verneområdegrense

Eigedom til venstre:

Eigedom til høgre:

Verna

Gnr. 25 bnr. 1 og gnr. 26 bnr. 2 og deretter gnr. 25 bnr. 3,
eigar Ove Kjell Einar Huvestad

Punkt nr	Skildring	Retning	Avstand	X-koordinat	Y-koordinat
28	JSR. grensemerke i stein			6591759,37	440678,57
		197,16	40,56		
30	Vernemerke i stein			6591718,85	440680,38
		156,37	64,97		
31	Vernemerke i stein			6591668,55	440721,50
		156,64	121,50		
32	Vernemerke i fjell			6591574,16	440798,01
		216,22	828,94		
33	Vernemerke i fjell			6590771,97	440589,13
		230,55	13,48		
33-1	Umerka grensepunkt i vasslina på Tokkeåi			6590760,02	440582,91

Grense 7, verneområdegrense

Eigedom til venstre:

Gnr. 2 bnr. 1, eigar Torjus Bringsvær,

Eigedom til høgre: i Vinje kommune

Verna

Punktnr	Skildring	Retning	Avstand	X-koordinat	Y-koordinat
Grensa tek til i Tokkeåi, i kommunegrensa mot Tokke					
34-1	Umerka grensepunkt			6595358,37	442099,93
		372,08	40,57		
34	Vernemerke i nedgrodd stein ca. 2m innafor topp elveskråning.			6595395,11	442082,70
		371,97	101,24		
35	Vernemerke i jord i kant av veg			6595486,70	442039,56
		12,63	116,04		
36	Vernemerke i jord i veg			6595600,46	442062,42
		12,86	110,59		
37	Vernemerke i jord			6595708,80	442084,61
		59,10	58,08		
38	Vernemerke i stein i kant av veg			6595743,60	442131,11
		66,24	126,79		
39	Vernemerke i stein vest for ufs			6595807,73	442240,49
		13,60	98,06		
40	Vernemerke i fjell			6595903,56	442261,29
		11,59	141,92		
41	Vernemerke i nedgroddstein aust for topp			6596043,14	442286,99
		377,74	158,25		
42	Vernemerke i jord			6596191,81	442232,77
		378,63	85,07		
43	Vernemerke i stein			6596272,14	442204,75
		392,01	131,18		
44	Vernemerke i stein i nordvestre kant av ur			6596402,28	442188,33
		392,33	109,24		
45	Vernemerke i jord i kant av myrdrag			6596510,73	442175,19
		359,81	116,61		
46	Vernemerke i jord			6596604,87	442106,37
		371,30	36,65		
47	Vernemerke i fjellrygg mellom to bekkeløp			6596637,86	442090,40

Grense 8, verneområdegrense

Eigedom til venstre:

Gnr. 3 bnr. 1, eigar Theodor Aase,

Eigedom til høgre: i Vinje kommune

Verna

Punktnr	Skildring	Retning	Avstand	X-koordinat	Y-koordinat
47	Vernemerke i fjellrygg mellom to bekkeløp			6596637,86	442090,40
		2,10	183,54		
48	Vernemerke i stein i nedgrodd ur			6596821,30	442096,46
		3,59	220,28		
49	Vernemerke i jord			6597041,23	442108,88
		28,10	102,63		
50	Vernemerke i fjell			6597134,02	442152,73
		28,14	118,61		
51	Vernemerke i stein			6597241,23	442203,47
		28,11	126,14		
52	Vernemerke i stein			6597355,28	442257,38
		87,54	106,70		
53	Vernemerke i fjell			6597376,03	442362,04
		87,53	139,53		
54	Vernemerke i fjell			6597403,20	442498,90
		87,54	120,28		
55	Vernemerke i fjell			6597426,58	442616,88
		87,53	107,64		
56	Vernemerke i fjell			6597447,53	442722,46
		87,62	13,28		
57	Umerka grensepunkt			6597450,10	442735,49

Grense 9, verneområdegrense

Eigedom til venstre:

Gnr. 12 bnr. 1, eigar Trond Sandok,

Eigedom til høgre: i Vinje kommune

Verna

Punktnr	Skildring	Retning	Avstand	X-koordinat	Y-koordinat
57	Umerka grensepunkt			6597450,10	442735,49
		396,57	81,10		
58	Vernemerke i fjellknaus			6597531,08	442731,13
		396,57	35,14		

59	Vernemerke i austre kant av fjellknaus			6597566,17	442729,24
		13,59	187,05		
60	Vernemerke i nedgrodd fjell			6597748,98	442768,86
		10,10	74,89		
61	Vernemerke i fjell			6597822,93	442780,70
		10,27	75,56		
62	Vernemerke i fjell			6597897,50	442792,84
		8,94	100,23		
63	Vernemerke i jord i bratt skråning			6597996,74	442806,86
		396,75	82,22		
64	Vernemerke i stein i bratt skråning			6598078,85	442802,67
		129,25	13,80		
65	Vernemerke i fjell			6598072,74	442815,03
		98,98	15,26		
65-1	Umerka grensepunkt i kommunegrensa i Tokkeåi			6598072,98	442830,29

Grense 10, verneområdegrense

Eigedom til venstre: Gnr. 41 bnr. 10 og 11, eigar Statkraft Energi AS

Areal i Tokkeåi alle i Tokke kommune

Eigedom til høgre: Gnr. 41 bnr. 2, eigar Jan Olav Kollberg, gnr. 41 bnr. 3, eigar Svein Harald Gøytil og Tor Inge Gøytil, og gnr. 42 bnr. 3, eigar Bjønn Tveito, Verna alle i Tokke kommune

Punktnr	Skildring	Retning	Avstand	X-koordinat	Y-koordinat
65-1	Umerka grensepunkt i kommunegrensa i Tokkeåi			6598072,98	442830,29
66	Vernebolt i stein			6598480,20	443233,75
66-1	Umerka grensepunkt			6598485,67	443231,09

Grense 11, verneområdegrense

Eigedom til venstre:

Eigedom til høgre: Gnr. 12 bnr. 1, eigar Trond Sandok, i Vinje kommune

Verna

Punktnr	Skildring	Retning	Avstand	X-koordinat	Y-koordinat
66-1	Umerka grensepunkt			6598485,67	443231,09
		371,24	44,48		

67	Vernemerke i stein			6598525,69	443211,68
		30,43	63,42		
68	Vernemerke i fjell			6598582,00	443240,85
		32,08	56,79		
69	Vernemerke i stein			6598631,74	443268,28
		43,36	63,90		
70	Vernemerke i stein			6598681,38	443308,51
		38,64	60,74		
71	Vernemerke i stein			6598731,27	443343,16
		42,26	58,70		
72	Vernemerke i fjell			6598777,51	443379,32
		63,65	73,90		
73	Vernemerke i fjell			6598817,45	443441,50
		64,14	99,38		
74	Vernemerke i fjell			6598870,52	443525,52
		383,42	32,39		
75	Vernemerke i fjell			6598901,82	443517,18
		383,42	96,18		
76	Vernemerke i fjell			6598994,75	443492,42
		387,04	125,02		
77	Vernemerke i fjell			6599117,19	443467,15
		387,43	51,66		
78	Vernemerke i fjell			6599167,85	443457,01
		392,98	45,91		
79	Vernemerke i fjell			6599213,48	443451,96
		392,94	167,24		
80	Vernemerke i fjell			6599379,69	443433,47
		22,93	113,95		
81	Vernemerke i fjell			6599486,34	443473,63
		85,21	91,65		
82	Vernemerke i stein			6599507,44	443562,81
		13,66	71,82		
83	Vernemerke i fjell			6599577,61	443578,11
		13,68	39,01		
84	Vernemerke i stein			6599615,72	443586,43
		374,84	134,32		
85	Vernemerke i jord			6599739,69	443534,70

		1,32	87,79		
86	Vernemerke i fjell			6599827,46	443536,53
		32,04	124,39		
87	Vernemerke i fjell			6599936,42	443596,52
		39,02	38,26		
88	Vernemerke i fjell			6599967,72	443618,53
		38,37	30,39		
88-1	Umerka grensepunkt i kommunegrena i Tokkeåi			6599992,75	443635,76

Grense 12, verneområdegrense

Eigedom til venstre:

Gnr. 43 bnr. 16, eigar Magnhild Gerd Jakobsen og Eva Gøytil Klokk,

Eigedom til høyre: i Tokke kommune

Verna

Punktnr	Skildring	Retning	Avstand	X-koordinat	Y-koordinat
88-1	Umerka grensepunkt i kommunegrena i Tokkeåi			6599992,75	443635,76
		38,37	56,03		
89	Vernemerke i stein			6600038,91	443667,52
		39,61	98,37		
90	Vernemerke i fjell frampå bergpynt			6600118,86	443724,85
		189,65	82,82		
91	Vernemerke i fjell søndre ende av skrått berg			6600037,13	443738,26
		159,07	69,60		
92	Vernemerke i stein i kant av liten bekk			6599981,42	443779,99
		157,05	96,32		
93	Statens vegvesen bolt			6599906,20	443840,15
		186,88	40,49		
94	Vernemerke i berg v/ liten bekk			6599866,56	443848,43
		196,27	81,38		
95	Vernemerke i stein			6599785,32	443853,20

Grense 13, verneområdegrense

Eigedom til venstre:

Eigedom til høyre: Gnr. 43 bnr. 9, eigar Olav G. Mjaugedal,
i Tokke kommune

Verna

Punktnr	Skildring	Retning	Avstand	X-koordinat	Y-koordinat
95	Vernemerke i stein			6599785,32	443853,20
		220,39	68,82		
96	Vernemerke i jord			6599720,00	443831,53
		217,26	107,68		
97	Vernemerke i stein nedert i gamalt jorde			6599616,26	443802,69
		219,69	133,44		
98	Vernemerke i stein			6599489,15	443762,07
		220,21	70,88		
98-1	Umerka grensepunkt			6599421,81	443739,94

Grense 14, verneområdegrense

Eigedom til venstre:

Eigedom til høyre: Gnr. 42 bnr. 2, eigar Olav Øyvind Lie og Øystein Halfdan Lie,
i Tokke kommune

Verna

Punktnr	Skildring	Retning	Avstand	X-koordinat	Y-koordinat
98-1	Umerka grensepunkt			6599421,81	443739,94
		220,21	76,31		
99	Vernemerke i fjell på bergrygg			6599349,31	443716,12
		182,58	31,43		
100	Vernemerke i stein			6599319,06	443724,62
		156,51	97,55		
101	Vernemerke i stor stein			6599243,40	443786,19
		155,59	50,95		
102	Vernemerke i fjell på bergnabbe			6599204,35	443818,92
		155,62	83,50		
103	Vernemerke på skarp bergpynt 10m over bekk			6599140,33	443872,53
		287,15	79,81		
104	Vernemerke i stein på toppen av stup			6599124,33	443794,34
		200,84	46,14		
105	Vernemerke i jord			6599078,19	443793,73

		200,76	57,82		
106	Vernemerke i bergknatt			6599020,37	443793,04
		196,29	171,58		
107	JSR. grensemerke i jord			6598849,09	443803,04

Grense 15, eigedomsgrense og verneområdegrense

Eigedom til venstre: Gnr. 42 bnr. 2, eigar Olav Øyvind Lie og Øystein Halfdan Lie, i Tokke kommune, på nordaustre side

Eigedom til høgre: Gnr. 42 bnr. 3, eigar Bjønn Tveito, i Tokke kommune, Verna på sør-sørvestre side

Punkt nr	Skildring	Retning	Avstand	X-koordinat	Y-koordinat
107	JSR. grensemerke i jord			6598849,09	443803,04
		141,25	80,23		
108	JSR. grensemerke i deild			6598800,67	443867,01
		139,56	35,76		
109	JSR. grensemerke i deild med kross			6598779,85	443896,09

Grense 16, eigedomsgrense og verneområdegrense

Eigedom til venstre: Gnr. 42 bnr. 1, eigar Hege Unni Mjaugedal, Tokke kommune på austre og nordre side

Eigedom til høgre: Gnr. 42 bnr. 3, eigar Bjønn Tveito, i Tokke kommune, Verna på vestre og søndre side

Punkt nr	Skildring	Retning	Avstand	X-koordinat	Y-koordinat
109	JSR. grensemerke i deild med kross			6598779,85	443896,09
		253,62	30,08		
110	JSR. grensemerke i fjell utpå bergufs			6598759,82	443873,64
		239,93	55,98		
111	JSR. grensemerke i stein			6598714,49	443840,80
		222,99	67,88		
112	JSR. grensemerke i fjell i deild			6598651,00	443816,81
		230,35	37,87		
113	JSR. grensemerke i fjell under bergufs			6598617,35	443799,44
		170,34	58,02		
114	JSR. grensemerke i steinsamling			6598565,52	443825,50
		189,25	33,74		
115	JSR. grensemerke i stein			6598532,26	443831,17

		114,22	61,32		
116	JSR. grensemerke i fjell			6598518,67	443890,97
		118,39	30,32		
117	JSR. grensemerke i stein			6598510,04	443920,03
		125,52	28,65		
118	JSR. grensemerke i stein			6598498,86	443946,41
		170,62	22,50		
119	JSR. grensemerke i stein			6598478,71	443956,43

Grense 17, eigedomsgrense og verneområdegrense

Eigedom til venstre: Fv. 805, umatrikulert, eigar Statens Vegvesen
på sør-søraustre side

Eigedom til høgre: Gnr. 42 bnr. 3, eigar Bjønn Tveito
Verna på nord-nordaustre side

Punktnr	Skildring	Retning	Avstand	X-koordinat	Y-koordinat
119	JSR. grensemerke i stein			6598478,71	443956,43
		273,70	47,07		
120	JSR. grensemerke i stein			6598459,81	443913,31
		266,34	48,05		
121	JSR. grensemerke i fjell			6598435,58	443871,83
		283,62	63,41		
122	JSR. grensemerke i stein			6598419,45	443810,51
		306,65	82,44		
123	JSR. grensemerke i stein			6598428,05	443728,52
		267,16	66,72		
124	JSR. grensemerke i stein			6598395,14	443670,48
		265,90	67,46		
125	JSR. grensemerke i stein			6598360,71	443612,47
		258,59	68,13		
126	JSR. grensemerke i stein			6598319,45	443558,25

Grense 18, eigedomsgrænse

Eigedom til venstre: Fv. 805, umatrikulert, eigar Statens Vegvesen
på søraustre side

Eigedom til høgre: Gnr. 41 bnr. 3, eigar Svein Harald Gøytil og Tor Inge Gøytil
på nordvestre side

Punktnr	Skildring	Retning	Avstand	X-koordinat	Y-koordinat
126	JSR. grensemerke i stein			6598319,45	443558,25
		260,76	35,26		
127	JSR. grensemerke i stein			6598299,06	443529,48

Grense 19, eigedomsgrænse og verneområdegrense

Eigedom til venstre: Gnr. 41 bnr. 3, eigar Svein Harald Gøytil og Tor Inge Gøytil
på søndre side

Eigedom til høgre: Gnr. 42 bnr. 3, eigar Bjønn Tveito
Verna på nordre side

Punktnr	Skildring	Retning	Avstand	X-koordinat	Y-koordinat
126	JSR. grensemerke i stein			6598319,45	443558,25
		308,35	26,26		
128	JSR. grensemerke i stein			6598322,89	443532,22
		308,16	93,50		
129	JSR. grensemerke i fjell			6598334,84	443439,49
		304,20	60,15		
130	JSR. grensemerke i fjell			6598338,81	443379,47
		279,74	44,17		
131	JSR. grensemerke i stein			6598324,99	443337,52

Grense 20, verneområdegrense

Eigedom til venstre:

Eigedom til høgre: Gnr. 41 bnr. 3, eigar Svein Harald Gøytil og Tor Inge Gøytil
Verna

Punktnr	Skildring	Retning	Avstand	X-koordinat	Y-koordinat
131	JSR. grensemerke i stein			6598324,99	443337,52
		257,93	84,43		
132	Vernemerke i jord			6598273,17	443270,86
		257,82	100,96		
133	Vernemerke i fjell			6598211,06	443191,27

		257,92	32,68		
135	JSR. grensemerke i jord			6598191,00	443165,47

Grense 21, eigedomsgrense

Eigedom til venstre: Gnr. 41 bnr. 2, eigar Jan Olav Kollberg
på sørvestre side

Eigedom til høgre: Gnr. 41 bnr. 3, eigar Svein Harald Gøytil og Tor Inge Gøytil
på nordaustre side

Punktnr	Skildring	Retning	Avstand	X-koordinat	Y-koordinat
134	JSR. grensemerke i stein			6598168,66	443180,23
		362,83	26,77		
135	JSR. grensemerke i jord			6598191,00	443165,47

Grense 22, eigedomsgrense og verneområdegrense

Eigedom til venstre: Gnr. 41 bnr. 2, eigar Jan Olav Kollberg
på sør-sørvestre side

Eigedom til høgre: Gnr. 41 bnr. 3, eigar Svein Harald Gøytil og Tor Inge Gøytil
Verna på nord-nordaustre side

Punktnr	Skildring	Retning	Avstand	X-koordinat	Y-koordinat
135	JSR. grensemerke i jord			6598191,00	443165,47
		362,84	61,97		
136	JSR. grensemerke i fjell			6598242,71	443131,32
		327,32	91,09		
137	JSR. grensemerke i fjell			6598280,61	443048,49

Grense 23, verneområdegrense

Eigedom til venstre:

Eigedom til høgre: Gnr. 41 bnr. 2, eigar Jan Olav Kollberg
Verna

Punktnr	Skildring	Retning	Avstand	X-koordinat	Y-koordinat
137	Vernemerke i fjell			6598280,61	443048,49
		205,53	63,06		
138	Vernemerke i fjell			6598217,79	443043,02
		205,56	62,55		
139	Vernemerke i fjell			6598155,49	443037,56
		205,56	40,80		

140 JSR. grensemerke i fjell

6598114,84 443034,00

Grense 24, eigedomsgrense og verneområdegrense

Eigedom til venstre: Gnr. 41 bnr. 13, eigar Rodney Omdal Karlsen
på austre side

Eigedom til høgre: Gnr. 41 bnr. 2, eigar Jan Olav Kollberg
Verna på vestre side

Punktnr	Skildring	Retning	Avstand	X-koordinat	Y-koordinat
140	JSR. grensemerke i fjell			6598114,84	443034,00
		235,99	47,23		
141	JSR. grensemerke i fjell			6598074,96	443008,71
		197,90	57,31		
142	JSR. grensemerke i fjell			6598017,69	443010,60
		192,35	37,22		
143	JSR. grensemerke i stein			6597980,74	443015,06
		209,88	79,48		
144	JSR. grensemerke i fjell			6597902,22	443002,78

Grense 25, eigedomsgrense og verneområdegrense

Eigedom til venstre: Gnr. 41 bnr. 1, eigar Jorid Botne og Morten Ringhus
på søndre side

Eigedom til høgre: Gnr. 41 bnr. 2, eigar Jan Olav Kollberg
Verna på nordre side

Punktnr	Skildring	Retning	Avstand	X-koordinat	Y-koordinat
144	JSR. grensemerke i fjell			6597902,22	443002,78
		290,69	16,15		
145	JSR. grensemerke i fjell			6597899,86	442986,81
		290,69	54,96		
145-1	Umerka grensepunkt			6597891,85	442932,43

Grense 26, verneområdegrense

Eigedom til venstre: Gnr. 12 bnr. 2, eigar Statkraft Energi AS,
Areal i Tokkeåi i Vinje kommune

Eigedom til høgre: Gnr. 12 bnr. 1, eigar Trond Sandok,
Verna i Vinje kommune

Punktnr	Skildring	Retning	Avstand	X-koordinat	Y-koordinat
---------	-----------	---------	---------	-------------	-------------

145-1 Umerka grensepunkt 6597891,85 442932,43

146-1 Umerka grensepunkt 6597717,93 442844,69

Grense 27, eigedomsgrense og verneområdegrense

Eigedom til venstre: Gnr. 41 bnr. 1, eigar Jorid Botne og Morten Ringhus
på nordre side

Eigedom til høgre: Gnr. 41 bnr. 4 m.fl, eigar Lars Omdal
Verna på søndre side

Punktnr	Skildring	Retning	Avstand	X-koordinat	Y-koordinat
146-1	Umerka grensepunkt			6597717,93	442844,69
146a	Grensepunkt midt i bekk			6597678,15	442917,02

Grense 28, verneområdegrense

Eigedom til venstre: Gnr. 39 bnr. 3, gnr. 40 bnr. 2 og gnr. 41 bnr. 4, 5 og 6, eigar Lars Omdal

Eigedom til høgre:

Verna

Punktnr	Skildring	Retning	Avstand	X-koordinat	Y-koordinat
146a	Grensepunkt midt i bekk/elv			6597678,15	442917,02
		208,82	1,57		
146	Vernemerke i fjell			6597676,60	442916,80
		208,82	63,31		
147	Vernemerke i fjell			6597613,89	442908,06
		208,40	110,56		
148	Vernemerke i fjell			6597504,30	442893,51
		209,20	37,72		
149	Vernemerke i fjell			6597466,97	442888,07
		209,13	194,17		
150	Vernemerke i fjell			6597274,79	442860,33
		208,89	102,56		
151	Vernemerke i fjell			6597173,23	442846,06
		282,25	198,43		
152	Vernemerke i fjell			6597118,63	442655,30
		283,01	83,48		
153	Vernemerke i fjell			6597096,61	442574,77

		283,39	112,43		
154	Vernemerke i fjell			6597067,60	442466,15
		374,80	46,70		
155	Vernemerke i fjell			6597110,69	442448,15
		377,51	48,18		
156	Umerka grensepunkt			6597155,90	442431,48
		296,86	44,11		
157	Vernemerke i stein			6597153,72	442387,43
		281,20	62,65		
158	Vernemerke i fjell			6597135,49	442327,49
		222,89	192,25		
159	Vernemerke i stein			6596955,53	442259,86
		222,27	129,96		
160	Vernemerke i stein			6596833,45	442215,32
		166,90	355,06		
161	Vernemerke i fjell			6596525,29	442391,70
		166,76	100,30		
162	Vernemerke i jord			6596438,35	442441,73
		265,77	85,19		
163	Vernemerke i fjell			6596394,72	442368,55
		265,77	16,37		
163a	Umerka grensepunkt			6596386,34	442354,49

Grense 29, verneområdegrense

Eigedom til venstre: Gnr. 2 bnr. 2, eigar Statkraft Energi AS,
Areal i Tokkeåi i Vinje kommune

Eigedom til høyre: Gnr. 2 bnr. 1, eigar Torjus Bringsvær,
Verna i Vinje kommune

Punktnr	Skildring	Retning	Avstand	X-koordinat	Y-koordinat
163a	Umerka grensepunkt			6596386,34	442354,49
164a	Umerka grensepunkt			6596183,75	442490,34

Grense 30, verneområdegrense

Eigedom til venstre:

Gnr. 39 bnr. 3, gnr. 40 bnr. 2 og gnr. 41 bnr. 4, 5 og 6, eigar Lars Omdal

Eigedom til høgre:

Verna

Punktnr	Skildring	Retning	Avstand	X-koordinat	Y-koordinat
164a	Umerka grensepunkt			6596183,75	442490,34
		66,83	36,15		
164	Vernemerke i fjell			6596201,74	442521,70
		67,04	308,38		
165	Vernemerke i fjell			6596354,35	442789,67
		122,88	211,59		
166	Vernemerke i fjell på høg skrent i bratt li			6596279,93	442987,74
		190,35	258,32		
167	Vernemerke i fjell			6596024,57	443026,74
		190,29	74,12		
168	JSR. grensemerke i fjell			6595951,31	443038,00

Grense 31, eigedomsgrense og verneområdegrenseEigedom til venstre: Gnr. 39 bnr. 3, gnr. 40 bnr. 2 og gnr. 41 bnr. 4, 5 og 6, eigar Lars Omdal
på aust-søraustre side

Eigedom til høgre: Gnr. 40 bnr. 4, eigar Olav Johannes Lassemo

Verna på vest-nordvestre side

Punktnr	Skildring	Retning	Avstand	X-koordinat	Y-koordinat
168	JSR. grensemerke i fjell			6595951,31	443038,00
		226,49	113,01		
169	JSR. grensemerke i stein			6595847,95	442992,32

Grense 32, eigedomsgrense og verneområdegrenseEigedom til venstre: Gnr. 39 bnr. 1, eigar Jan Olav Kollberg
på aust-nordaustrre side

Eigedom til høgre: Gnr. 40 bnr. 4, eigar Olav Johannes Lassemo

Verna på vest-sørvestre side

Punktnr	Skildring	Retning	Avstand	X-koordinat	Y-koordinat
169	JSR. grensemerke i stein			6595847,95	442992,32
		188,06	83,87		

170 JSR. grensemerke i fjell

6595765,55 443007,95

Grense 33, eigedomsgrense

Eigedom til venstre: Gnr. 39 bnr. 1, eigar Jan Olav Kollberg
på austre side

Eigedom til høgre: Gnr. 40 bnr. 4, eigar Olav Johannes Lassemo
på vestre side

Punktnr	Skildring	Retning	Avstand	X-koordinat	Y-koordinat
170	JSR. grensemerke i fjell på nordside av foss			6595765,55	443007,95
		188,38	18,41		
171	JSR. grensemerke i jord			6595747,44	443011,29
		253,49	24,64		
172	JSR. grensemerke i stein			6595731,00	442992,94

Grense 34, verneområdegrense

Eigedom til venstre: Gnr. 40 bnr. 4, eigar Olav Johannes Lassemo

Eigedom til høgre:

Verna

Punktnr	Skildring	Retning	Avstand	X-koordinat	Y-koordinat
170	JSR. grensemerke i fjell på nordside av foss			6595765,55	443007,95
		226,09	37,67		
172	JSR. grensemerke i stein mellom juv og høgspent			6595731,00	442992,94

Grense 35, eigedomsgrense og verneområdegrense

Eigedom til venstre: Gnr. 39 bnr. 1, eigar Jan Olav Kollberg
på søraustre og nordaustre side

Eigedom til høgre: Gnr. 40 bnr. 4, eigar Olav Johannes Lassemo
på nordvestre og sørvestre side

Punktnr	Skildring	Retning	Avstand	X-koordinat	Y-koordinat
172	JSR. grensemerke i stein mellom juv og høgspent			6595731,00	442992,94
		253,58	148,96		
173	JSR. grensemerke i fjell			6595631,75	442881,86
		249,30	179,92		
174	JSR. grensemerke i fjell			6595503,14	442756,04
		261,44	132,27		
175	JSR. grensemerke i stein			6595427,84	442647,29

		171,52	99,26		
176	JSR. grensemerke i fjell			6595338,35	442690,23

Grense 36, eiegdomsgrense og verneområdegrense

Eigedom til venstre: Gnr. 39 bnr. 3, gnr. 40 bnr. 2 og gnr. 41 bnr. 4, 5 og 6, eigar Lars Omdal
på aust-søraustre side

Eigedom til høgre: Gnr. 40 bnr. 4, eigar Olav Johannes Lassemo
Verna på vest-nordvestre side

Punktnr	Skildring	Retning	Avstand	X-koordinat	Y-koordinat
176	JSR. grensemerke i fjell			6595338,35	442690,23
		246,78	146,20		
177	JSR. grensemerke i fjell i vestre kant av renne			6595229,87	442592,21
		246,78	41,61		
178	JSR. grensemerke i fjell			6595199,00	442564,31
		247,23	16,30		
179	JSR. grensemerke i jord			6595186,99	442553,30

Grense 37, verneområdegrense

Eigedom til venstre: Gnr. 39 bnr. 3, gnr. 40 bnr. 2 og gnr. 41 bnr. 4, 5 og 6, eigar Lars Omdal

Eigedom til høgre:

Verna

Punktnr	Skildring	Retning	Avstand	X-koordinat	Y-koordinat
179	JSR. grensemerke i jord			6595186,99	442553,30
		165,78	45,34		
180	Vernemerke i jord under høgspent			6595148,04	442576,51
		246,70	48,85		
181	Vernemerke i stein under høgspent			6595111,75	442543,81
		299,67	29,62		
182	Vernemerke i stein			6595111,60	442514,19
		249,63	96,20		
183	Vernemerke i stein			6595043,19	442446,56
		232,09	69,89		
184	Vernemerke i fjellknaus			6594981,98	442412,81
		178,12	15,03		
185	Vernemerke i fjell på kant av juv			6594967,83	442417,87
		244,68	97,58		

186	Vernemerke i fjell i vetre kant av rygg under høgspent	6594893,31	442354,88
		351,43	103,08
187	Vernemerke i stein i bratt li	6594967,82	442283,65
		347,66	45,39
188	JSR. grensemerke i jord i renne	6594998,72	442250,39

Grense 38, verneområdegrense

Eigedom til venstre:

Eigedom til høgre: Gnr. 40 bnr. 1, eigar Jan Olav Kollberg

Verna

Punktnr	Skildring	Retning	Avstand	X-koordinat	Y-koordinat
188	JSR. grensemerke i jord i renne			6594998,72	442250,39
		347,66	60,35		
189	Vernemerke i nedgrodd fjell			6595039,79	442206,18
		336,24	112,91		
190	JSR. grensemerke i stein på høg skrent			6595100,65	442111,07

Grense 39, eigedomsgrense og verneområdegrense

Eigedom til venstre: Gnr. 40 bnr. 1, eigar Jan Olav Kollberg
på søraustre side

Eigedom til høgre: Gnr. 40 bnr. 4, eigar Olav Johannes Lassemo
på nordvestre side

Punktnr	Skildring	Retning	Avstand	X-koordinat	Y-koordinat
190	JSR. grensemerke i stein på høg skrent			6595100,65	442111,07
		278,01	22,53		
191	JSR. grensemerke i stor stein			6595093,03	442089,87
		257,63	133,07		
192	JSR. grensemerke i stein			6595010,86	441985,20
		255,75	96,33		
193	JSR. grensemerke i fjell, 3m innafor høg skrent i skrått fjell			6594949,17	441911,21
		199,57	64,15		
194	JSR. grensemerke i stein			6594885,02	441911,65

Grense 40, eigedomsgrense

Eigedom til venstre: Gnr. 39 bnr. 3, gnr. 40 bnr. 2 og gnr. 41 bnr. 4, 5 og 6, eigar Lars Omdal
på sør-søraustre side

Eigedom til høgre: Gnr. 40 bnr. 1, eigar Jan Olav Kollberg
på nord-nordvestre side

Punktnr	Skildring	Retning	Avstand	X-koordinat	Y-koordinat
188	JSR. grensemerke i jord			6594998,72	442250,39
		280,93	110,43		
203	JSR. grensemerke i stein			6594966,12	442144,89
		280,97	167,05		
204	JSR. grensemerke i stein			6594916,94	441985,25
		273,95	80,22		
194	JSR. grensemerke i stein			6594885,02	441911,65

Grense 41, verneområdegrense

Eigedom til venstre:

Eigedom til høgre: Gnr. 39 bnr. 3, gnr. 40 bnr. 2 og gnr. 41 bnr. 4, 5 og 6, eigar Lars Omdal

Verna

Punktnr	Skildring	Retning	Avstand	X-koordinat	Y-koordinat
194	JSR. grensemerke i stein			6594885,02	441911,65
		253,03	87,39		
195	Vernemerke i fjell			6594826,24	441846,98
		193,63	30,74		
196	JSR. grensemerke i stein			6594795,66	441850,05

Grense 42, eigedomsgrense og verneområdegrense

Eigedom til venstre: Gnr. 40 bnr. 7, eigar Anne Maryke og Franci H. M. van Dinther
på aust-søraustre side

Eigedom til høgre: Gnr. 39 bnr. 3, gnr. 40 bnr. 2 og gnr. 41 bnr. 4, 5 og 6, eigar Lars Omdal
Verna på vest-nordvestre side

Punktnr	Skildring	Retning	Avstand	X-koordinat	Y-koordinat
196	JSR. grensemerke i stein			6594795,66	441850,05
		230,51	49,57		
197	JSR. grensemerke i fjell			6594751,67	441827,20
		231,07	74,09		

198	JSR. grensemerke i stein			6594686,23	441792,46
		248,08	207,04		
199	JSR. grensemerke i fjell			6594535,47	441650,55
		258,31	103,15		
200	JSR. grensemerke i fjell i bratt skråning			6594472,65	441568,74

Grense 43, verneområdegrense

Eigedom til venstre:

Gnr. 39 bnr. 3, gnr. 40 bnr. 2 og gnr. 41 bnr. 4, 5 og 6, eigar Lars Omdal

Eigedom til høgre:

Verna

Punkt nr	Skildring	Retning	Avstand	X-koordinat	Y-koordinat
200	JSR. grensemerke i fjell i bratt skråning			6594472,65	441568,74
		373,52	132,45		
201	Vernemerke i steinblokk på kant av ufs			6594593,80	441515,21
		373,61	161,49		
202	Vernemerke i stor stein sør for stor steinblokk			6594741,62	441450,18

Grense 44, verneområdegrense

Eigedom til venstre:

Areal i Tokkeåi

Gnr. 39 bnr. 3, gnr. 40 bnr. 2 og gnr. 41 bnr. 4, 5 og 6, eigar Lars Omdal
og deretter gnr. 40 bnr. 4, eigar Olav Johannes Lassemo,

Eigedom til høgre:

i Tokke kommune

Verna

Punkt nr	Skildring	Retning	Avstand	X-koordinat	Y-koordinat
202	Vernemerke i stor stein sør for stor steinblokk			6594741,62	441450,18
34-1	Umerka grensepunkt			6595358,37	442099,93

2 Ymse avgjerder

2.1. Jordskifteknader

Etter jordskiftelova § 76 siste ledd skal knader for grensegang i samband med nye grenser for verneområde dekkjast av vernestyresmaktene.

Registreringsgebyr	kr	4 300,-
Partsgebyr	kr	34 056,-
Grenselengdegebyr	kr	67 080,-
Grensemerke	kr	2 940,-
Sum	kr	108 376,-

I denne saka skal Fylkesmannen i Telemark dekkje alle jordskiftekostnadene. Det vil bli sendt ut faktura i eige brev frå Domstoladministrasjonen. Betalingsfristen er påført fakturaen. Skuldig beløp som ikkje vert betalt innan denne fristen, kan tvangsinn drivast utan nærmare varsel.

2.2 Avslutting av saka

Saka blir avslutta i dette møtet.

2.3 Forkynning og anke

Forkynning skjer etter reglane for postforkynning. Fristen for anke er ein måned frå forkynning. Reglane om anke er lagt ved forkynninga.

2.4 Ikraftsetjing

Dersom ikkje anna er særskilt bestemt, vert avgjerdene i denne saka sett i kraft frå rettskraftdato.

2.5 Matrikkelføring

Når saka er rettskraftig, vil det bli satt fram krav om matrikkelføring til den lokale matrikkelmyndigheit. Endringar i matrikkelen skal i samsvar med matrikkellova førast innan 6 veker etter at jordskiftesaka er sendt til matrikkelføring, og eigarane skal underrettast om føringa.

2.6 Tinglysing

Saka vil bli tinglyst på følgjande eigedomar i Tokke kommune og Vinje kommune:

Kommune	Gnr.	Bnr.
0833	25	1
0833	25	4
0833	26	4
0833	26	5
0833	39	1
0833	39	3
0833	39	4
0833	39	5
0833	39	10
0833	40	1
0833	40	4
0833	40	7
0833	41	1
0833	41	3
0833	41	10
0833	41	11
0833	41	13
0833	42	1

Kommune	Gnr.	Bnr.
0833	42	2
0833	42	3
0833	43	9
0833	43	16
0834	2	1
0834	2	2
0834	3	1
0834	12	1
0834	12	2

Retten heva.
Kviteseid, 10.02.2016

Svein Dag Midtsund
Jordskiftedommar

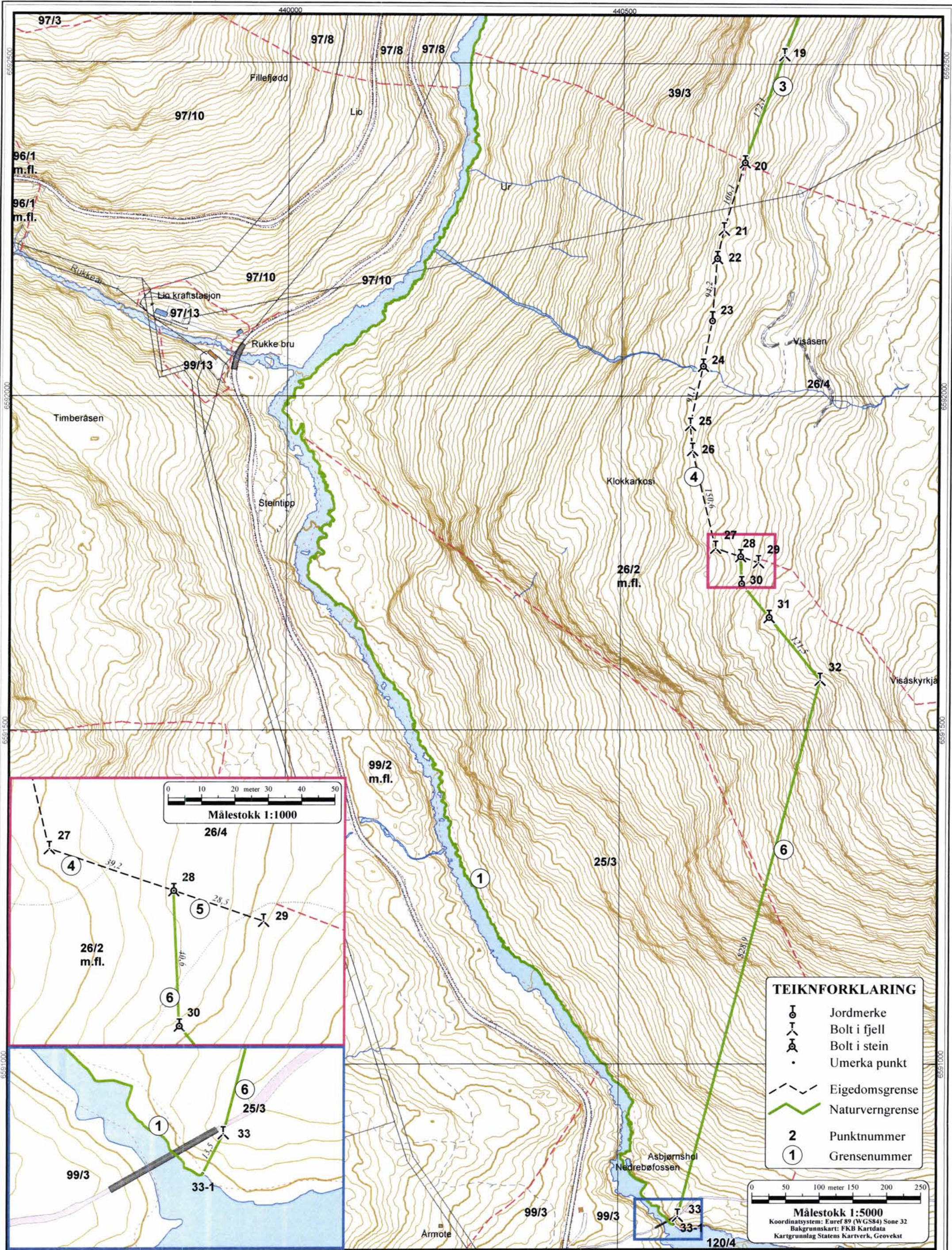

Rikard Berge
Overingeniør

Bjørgulf Ruud
Overingeniør

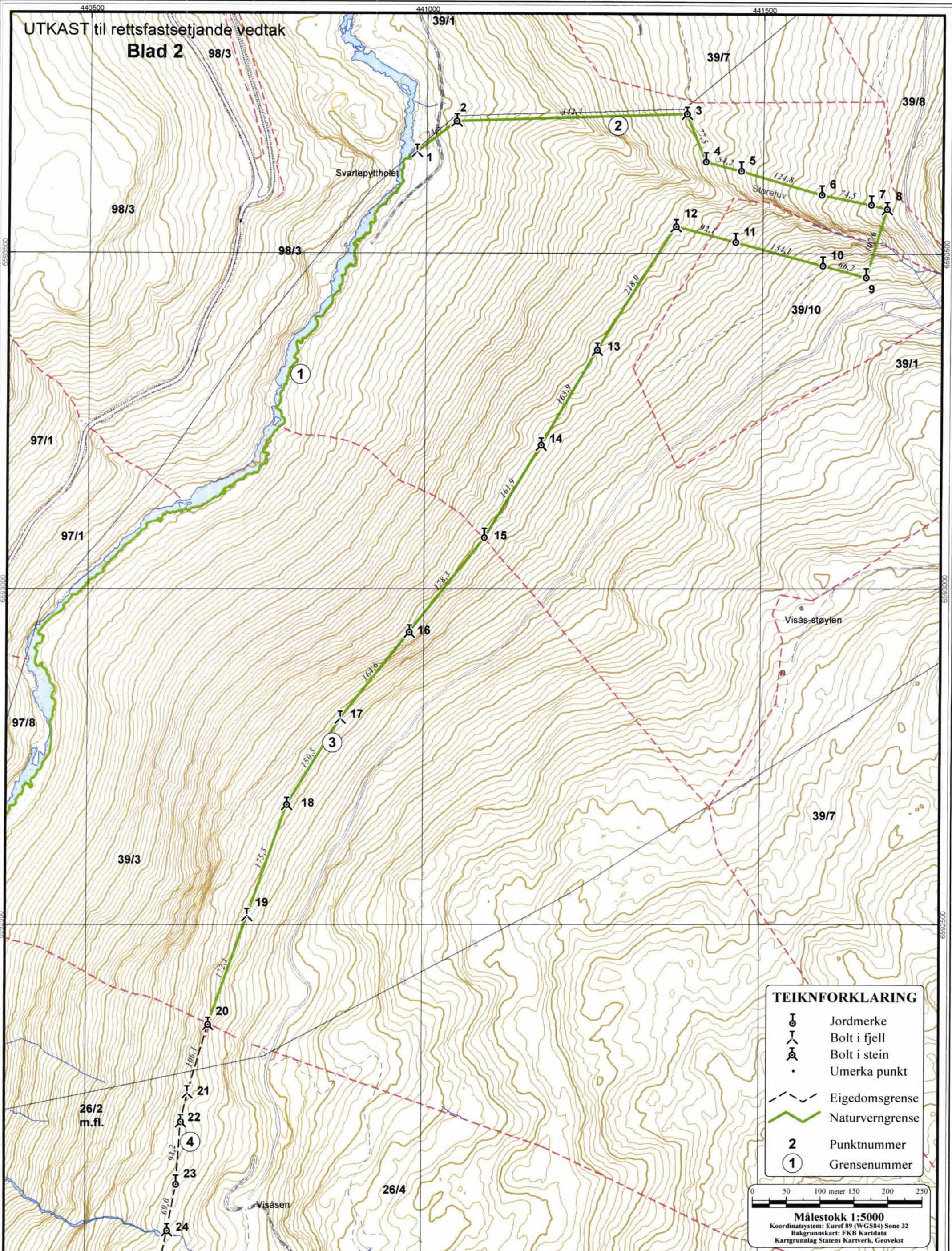

ØVRE-TELEMARK JORDSKIFTERETT
 Grensekart over
TOKKEÅI NATURRESERVAT
 i Tokke kommune

SAK NR. 0820-2015-0010
 Avslutta 10.02.2016
 Kartarkivnr. 085798
 Blad 1 av 6
 Saka gjeld gnr. 25, 26, 39, 40, 41, 42, 43, 2, 3, 12
 Teknisk saksbehandlar -
 Overingeniør Rikard Berge



TEIKNFORKLARING

	Jordmerke
	Bolt i fjell
	Bolt i stein
	Umerka punkt
	Eigedomsgrænse
	Naturverngrænse
2	Punktnummer
1	Grænsenummer



ØVRE-TELEMARK JORDSKIFTERETT
Grænsekart over
TOKKEÅI NATURRESERVAT
i Tokke kommune

SAK NR. 0820-2015-0010
Avslutta 10.02.2016
Kartarkivnr. 085798
Blad 2 av 6
Saka gjeld gnr. 25, 26, 39, 40, 41, 42, 43, 2, 3, 12
Teknisk saksbehandlar -
Overingeniør Rikard Berge

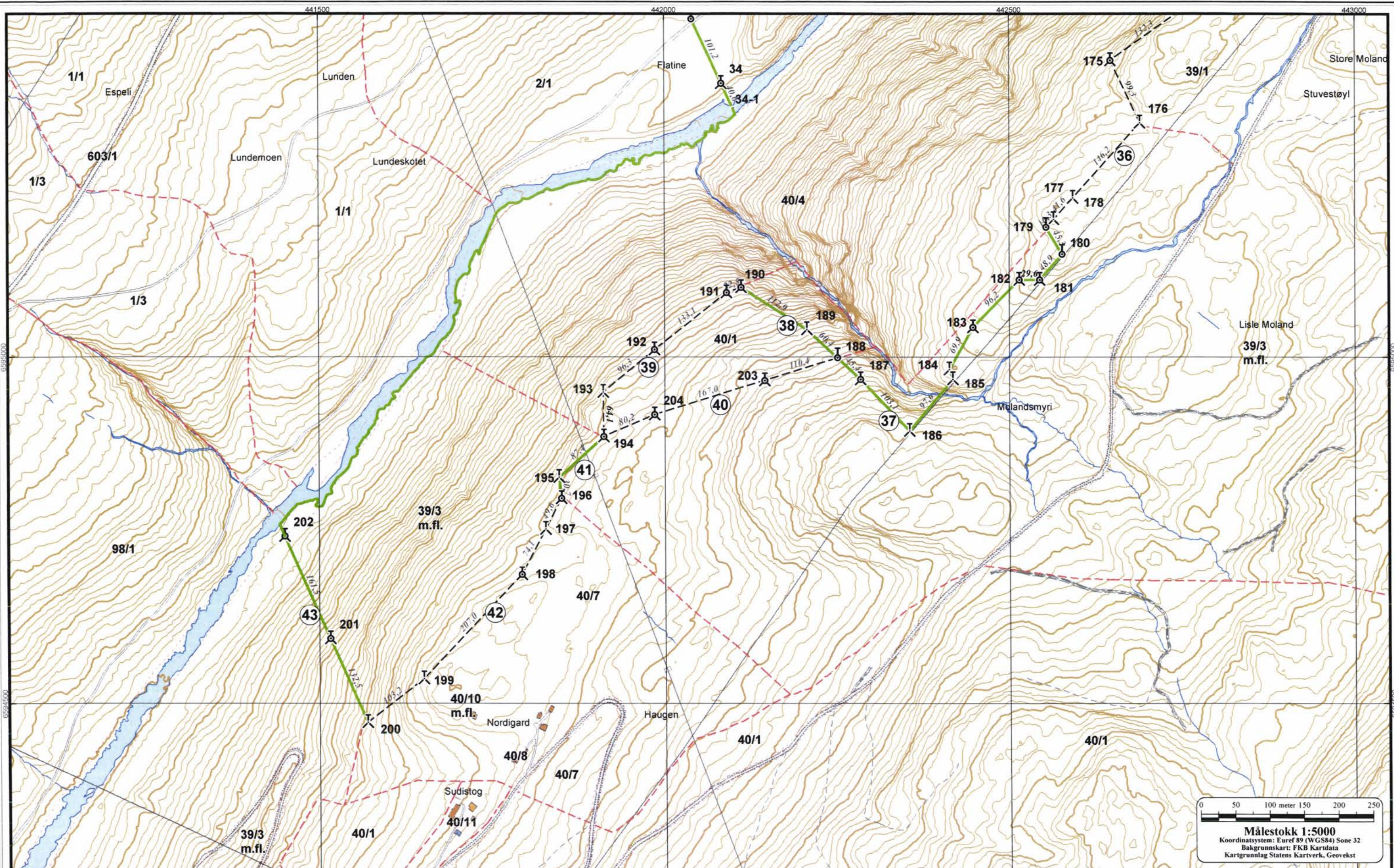

ØVRE-TELEMARK JORDSKIFTERETT
 Grensekart over
TOKKEÅI NATURRESERVAT
 i Tokke kommune

SAK NR. 0820-2015-0010
 Avslutta 10.02.2016
 Kartarkivnr. 085798
 Blad 3 av 6
 Saka gjeld gnr. 25, 26, 39, 40, 41, 42, 43, 2, 3, 12
 Teknisk saksbehandlar -
 Overingeniør Rikard Berge

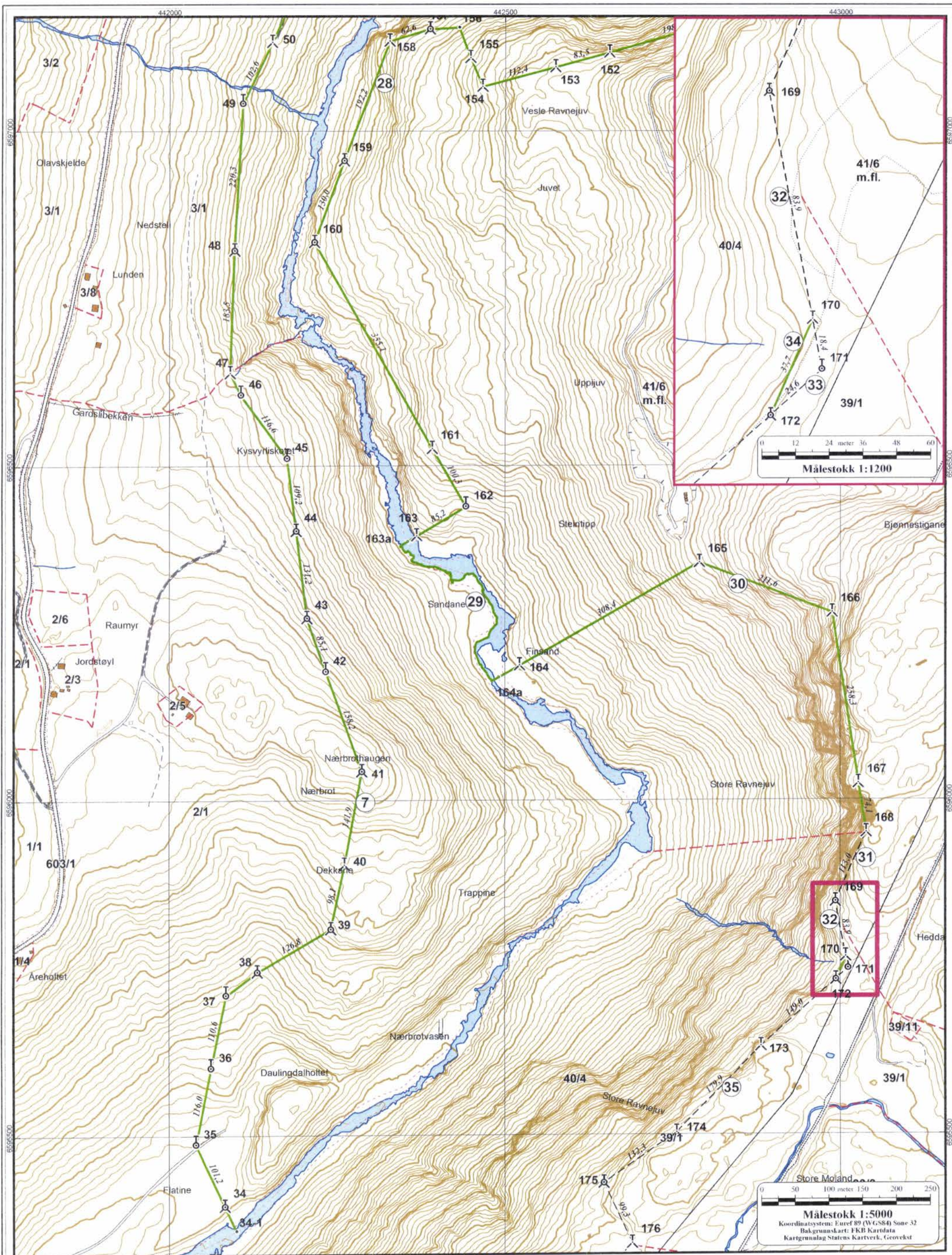

ØVRE-TELEMARK JORDSKIFTERETT
 Grensekart over
TOKKEÅI NATURRESERVAT
 i Tokke kommune

SAK NR. 0820-2015-0010
 Avslutta 10.02.2016
 Kartarkivnr. 085798
 Blad 4 av 6
 Saka gjeld gnr. 25, 26, 39, 40, 41, 42, 43, 2, 3, 12
 Teknisk saksbehandlar -
 Overingeniør Rikard Berge

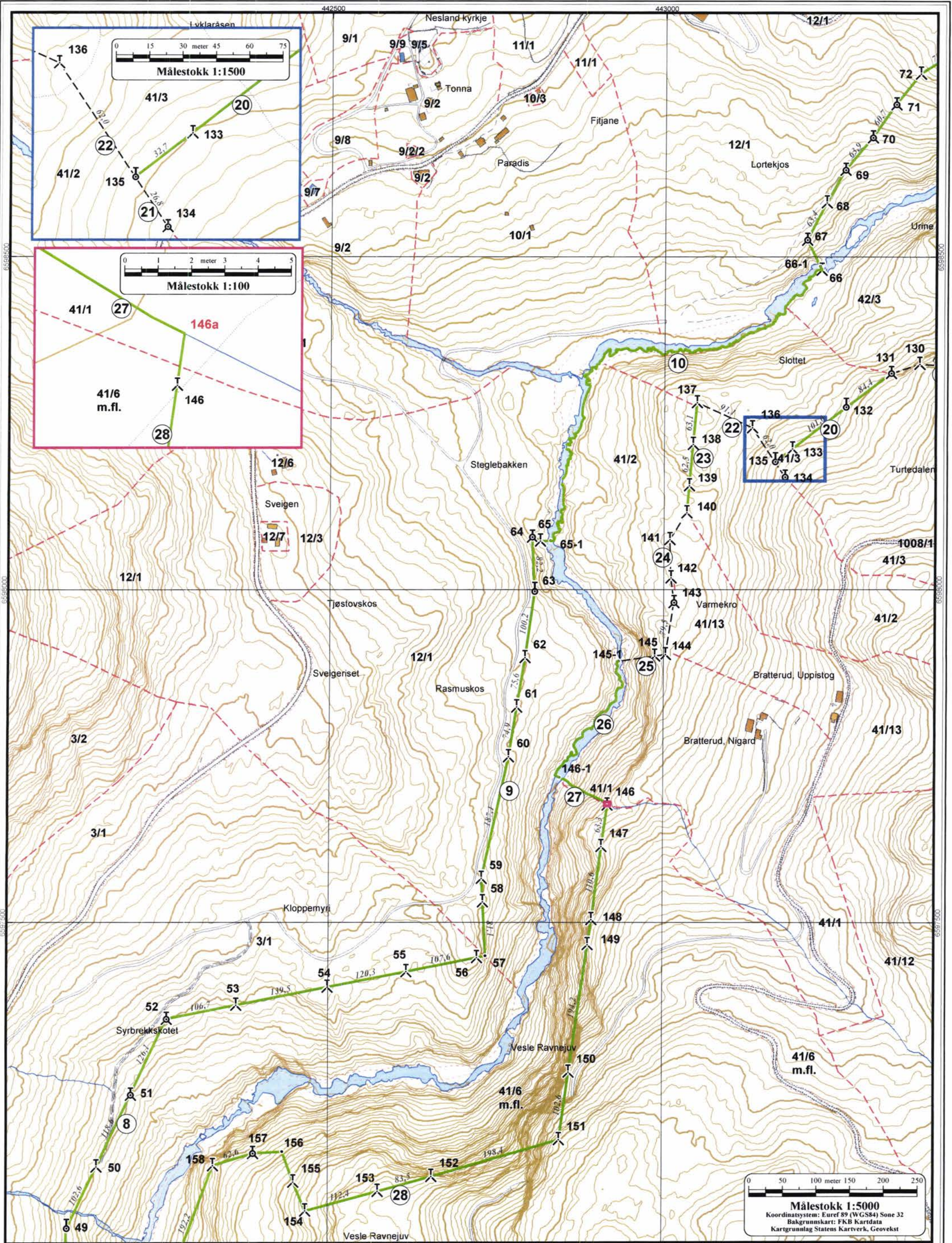

ØVRE-TELEMARK JORDSKIFTERETT
 Grensekart over
TOKKEÅI NATURRESERVAT
 i Tokke kommune

SAK NR. 0820-2015-0010
 Avslutta 10.02.2016
 Kartarkivnr. 085798
 Blad 5 av 6
 Saka gjeld gnr. 25, 26, 39, 40, 41, 42, 43, 2, 3, 12
 Teknisk saksbehandlar -
 Overingeniør Rikard Berge

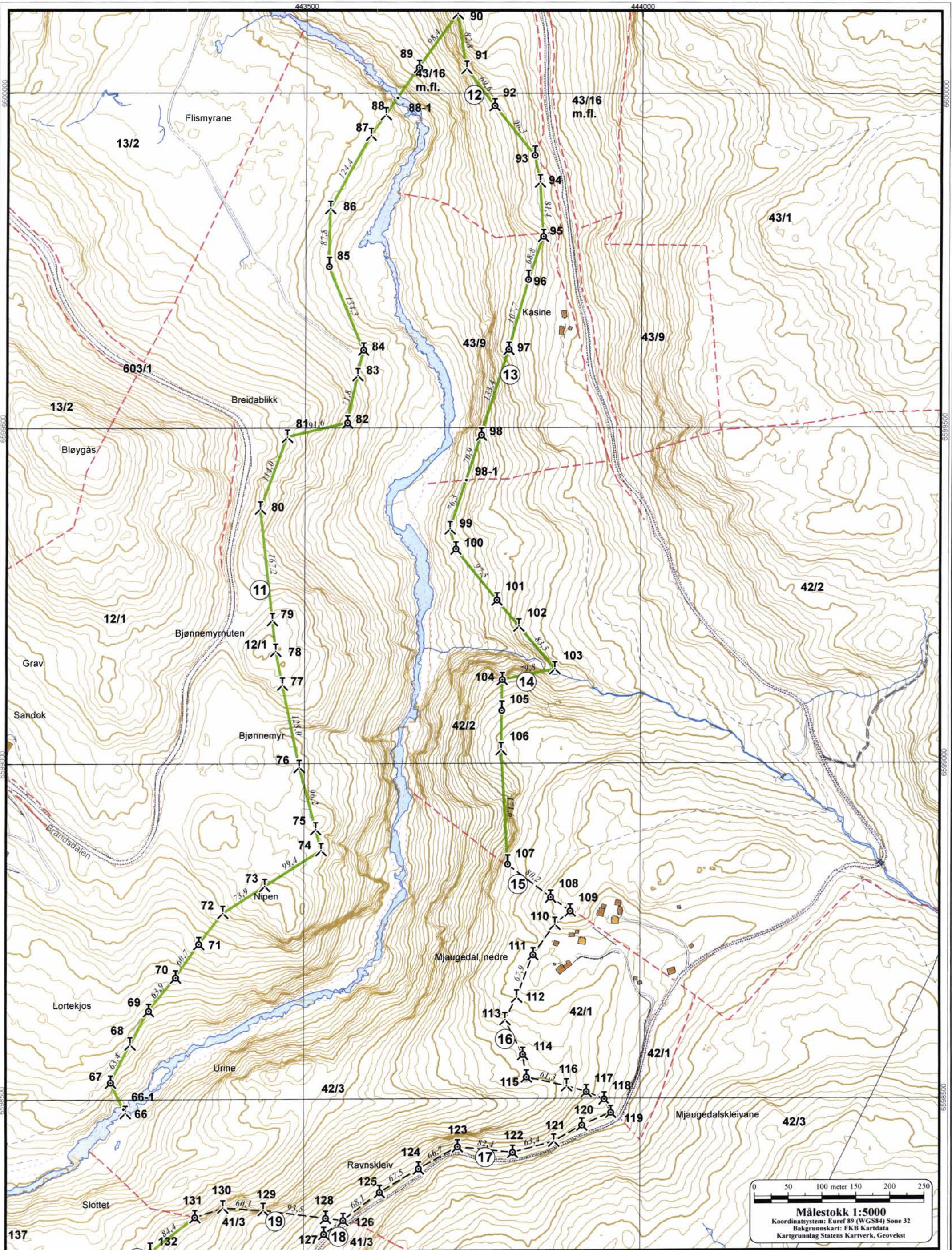

ØVRE-TELEMARK JORDSKIFTERETT
 Grensekart over
TOKKEÅI NATURRESERVAT
 i Tokke kommune

SAK NR. 0820-2015-0010
 Avslutta 10.02.2016
 Kartarkivnr. 085798
 Blad 6 av 6
 Saka gjeld gnr. 25, 26, 39, 40, 41, 42, 43, 2, 3, 12
 Teknisk saksbehandlar -
 Overingeniør Rikard Berge

Målestokk 1:5000
 Koordinatsystem: Euref 89 (WGS84) Sone 32
 Bakgrunnskart: FKB Kartdata
 Kartgrunnlag Statens Kartverk, Geovekst