

Fylkesmannen i Trøndelag
Postboks 2600
7734 Steinkjer



Overhalla, 10.1.2020

Søknad om tillatelse etter forurensingsloven for gjenvinningsstasjoner

Det vises til deres brev av 30.7.2018 med referanse 2018/13946 og dialog/ møter i saken.

MNA søker med dette om fortsatt drift av gjenvinningsstasjoner i Høylandet kommune, Osen kommune (også sendt inn tidligere), Namsos kommune (Sjøåsen), Nærøysund (Vikna) og Grong (Vårryggen).

Det søkes også om fortsatt drift av avfallsanleggene i Nærøysund kommune og Overhalla kommune (Stormyra). Med avfallsanlegg mener vi her både gjenvinningsstasjon og omlastingsstasjon. Og med omlastingsstasjon mener vi en stasjon der renovasjonsbiler tømmer sitt avfall, der avfallet blir kvalitetssikret/ noe sortert og videre lastet opp i større containere/ lastebiler.

Til orientering så holder MNA nå på å bygge en ny gjenvinningsstasjon i Flatanger og vi vil så fort det lar seg gjøre også sende inn søknad her.

MNA tok over ansvaret for innsamling og behandling av avfall i kommunene Rørvik, Namsskogan og Lierne 1.1.2020. Her vil vi ruste opp eller bygge nye gjenvinningsstasjoner og MNA vil så raskt vi har det klart søke om tillatelser her også.

For kommunene Leka, Bindal (både Terråk og Bindalseidet) samt Jøa i Namsos og Salsbruket i Nærøysund har MNA såkalte mobile gjenvinningsstasjoner. Her transporteres avfallet til avfallsanleggene våre for omlasting. MNA mener at det her ikke trengs å søke om tillatelse etter forurensingsloven, men vi ber om tilbakemelding om Fylkesmannen er av annen oppfatning.

Søknadene ligger enkeltvis vedlagt.

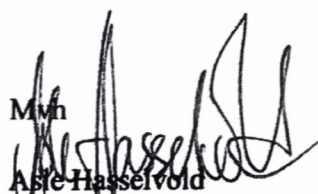
Mvh

Aste Hasselvoid
Administrerende direktør

MNA

Søknad om mottak og mellomlagring av avfall ved Osen gjenvinningsstasjon



MIDTRE NAMDAL AVFALLSSELSKAP • Barlia 45, 7863 Overhalla
Tlf. 74 28 17 60 • www.mna.no • firmapost@mna.no • Org.nr. 957 387 969
Fakturaadresse: faktura@mna.no



Innhold

Søker	3
Informasjon om virksomheten	3
Lokalisering	3
Kommuneplan	3
Reguleringsplan	3
Vurdering av naturressurser som kan bli berørt	3
Produksjon og utslippsforhold	3
Disponering av arealer og driftsbygninger	3
Utslippsforhold	4
Mottak, sortering og mellomlagring av avfall	4
Omsøkte avfallstyper	4
Mottak og mellomlagring av avfall fra husholdninger og næring	4
Mottak og mellomlagring av farlig avfall	4
Mottak og mellomlagring av EE-avfall	4
Utslipp til luft	4
Utslipp til vann	4
Grunnforurensning	4
Kjemikalier og substitusjon	5
Støy	5
Energiforbruk	5
Egengenerert avfall	5
Forebyggende og beredskapsmessige tiltak mot akutt forurensning	5

Søker

Midtre Namdal Avfallsselskap IKS
Barlia 45
7863 Overhalla

Org. nr: 957 387 969
NACE-kode: 38.110
Kommune nr. anleggslokalisering: 5020

Informasjon om virksomheten

Midtre Namdal Avfallsselskap IKS (MNA) har etablert en lokal gjenvinningsstasjon for mottak for avfall fra husholdninger og næringsvirksomhet i Osen kommune. MNA er sertifisert etter NS-EN ISO 14 001 og NS-EN ISO 9001 og følger de retningslinjene denne standarden gir også for gjenvinningsstasjonene.

Mottaket består av utplasserte containere hvor avfall blir mellomlagret før forsendelse til videre behandling.

Anlegget vil være betjent med en til to personer 4-8 timer pr. uke.

De fleste avfallstypene blir etter kort tid transportert til Stormyra avfallsanlegg i Overhalla kommune for videre håndtering. Noen avfallstyper kan bli transportert direkte til godkjent ekstern behandling.

Farlig avfall blir hentet av godkjent innsamler med tilgang til lager.

EE-avfall blir hentet av godkjent innsamler av EE-avfall.

Området er sikret med gjerde og port som er låst når anlegget ikke er i bruk.

Lokalisering

Anlegget er lokalisert på Strand i Osen kommune.

Av kartvedlegg framgår lokalisering av anlegget.

Oversiktsfoto viser disponeringen av området

Kommuneplan

I kommuneplanens arealdel er området avsatt til næringsvirksomhet.

Reguleringsplan

Kommunen har lagt til rette for etablering av industri i området mottaket er bygget og det er etablert flere industri/servicebygg på området. Det foreligger ikke reguleringsplan for området og ifølge kommuneplanens arealdel pkt 1.1.1 kreves det ikke reguleringsplan i tidligere bebygde områder for bebyggelse og anlegg. MNA har søkt og fått kommunal tillatelse til bygging av gjenvinningsstasjon på området. Byggesøknad og tillatelse er vedlagt.

Vurdering av naturressurser som kan bli berørt

Anlegget ligger inne på et etablert industriområde. Søk i Naturbase har vist at anlegget ikke ligger inntil eller i nærheten av områder som er (eller er foreslått som) naturvernområde.

Anlegget er heller ikke plassert i et område med særskilt biologisk eller kulturhistorisk interesse, og det er ikke avdekket naturtyper som anses verdifulle på området eller i nærområdet rundt anlegget. Området hvor anlegget ligger er derved vurdert ikke å inneholde sårbare eller verdifulle naturressurser som kan bli berørt av planlagt ny aktivitet.

Produksjon og utslippsforhold

Disponering av arealer og driftsbygninger

I vedlegg er vist anleggets oppbygging med containere med lokk for forbruks- og næringsavfall og lukkede containere med sideåpninger for mottak og lagring av farlig avfall og EE-avfall.

Det er etablert et personalbygg/brakkeløsning med vann og avløp tilknyttet offentlig nett.

Det er montert en 1 1/2 toms brannslange inne i « Teknisk rom » og nøddusj i rom med toalett.

Utslippsforhold

Ved anlegget vil det være mottak og lagring og lagring av avfall som sendes videre til omlasting eller behandling. Det vil være begrenset aktivitet for lagring på bakken. Området har fast dekke for å lette transport og opprydding. Det er liten risiko for avrenning av skadelige stoffer fra anlegget. Mottak av flytende stoffer er begrenset til små volum fra husholdninger, dette blir lagret i container med dobbel bunn for eventuelt søl ved mottak. Ved anlegget vil det periodevis bli behov for bruk av truck/hjullaster. Utslipp fra avgasser fra denne type arbeidsredskap er begrenset og det er ikke foretatt en beregning av årlig utslipp.

Mottak, sortering og mellomlagring av avfall

Omsøkte avfallstyper

Det søkes om mottak av følgende avfallstyper:

- Husholdningsavfall, inntil 700 tonn pr. år
- Næringsavfall, inntil 700 tonn pr. år
- Farlig avfall fra husholdninger og næring, begrenset til kommunalt ansvar for mottak av farlig avfall, inntil 200 tonn pr. år
- EE-avfall fra husholdninger, inntil 100 tonn pr. år

Mottak og mellomlagring av avfall fra husholdninger og næring

Avfall fra husholdninger og næring legges direkte i container som hentes og bringes til eget sentralt mottak eller leveres til eksterne godkjente mottak for avfall.

Ved gjenvinningsstasjonen vil det ikke bli foretatt annen sortering enn en sortering ved kilden ved at det settes ut containere som er beregnet for fiber/papir/papp, trevirke, trykkimpregnert trevirke, brennbart avfall, ikke brennbart avfall, glass og metall.

Mottak og mellomlagring av farlig avfall

Farlig avfall og EE-avfall lagres inne i lagertelt, farlig avfall lagres på oppsamlergulv.

Mottak av farlig avfall er begrenset til den mottakspått kommunen har i forhold til **Forskrift om farlig avfall § 10**.

Mottak og mellomlagring av EE-avfall

Mottak og sortering av EE-avfall ved anlegget skal skje i henhold til **Forskrift om gjenvinning og behandling Kap I, pkt III**.

EE-avfall er innelåst, slik at lagrings medier er sikret mot tyveri.

Det er opprettet avtale med godkjent innsamler som henter EE-avfall etter anrop.

Utslipp til luft

Det er begrenset utslipp til luft ved anlegget. Dette begrenser seg til bruk av hjullaster ved opprydding og opplasting.

Det er ikke foretatt beregning over omfanget av utslippet.

Utslipp til vann

Anlegget har fast dekke og utslipp til vann antas være svært begrenset.

Det er ikke foretatt en beregning av utslipp.

Grunnforurensning

Fast dekke på hele det aktive området skal sikre at risiko for grunnforurensning er svært begrenset.

Kjemikalier og substitusjon

Alle **kjemikalier** som benyttes av MNA er gjenstand for risikovurdering og formell godkjenning, og **kjemikalier** som inneholder helse- og/eller miljøfarlige stoffer unngås så langt det er mulig. I vurderinger ved innkjøp av nye **kjemikalier** vil ingen **kjemikalier** med stoffer på den norske **Prioritetslisten**, på **Kandidatlisten** eller **Godkjenningslisten** under REACH bli godkjent. I substitusjonsarbeidet jobber vi aktivt med å erstatte helse- og miljøfarlige **kjemikalier** med mindre farlige, og å slutte å bruke **kjemikalier** som har stoffer som er ført opp på myndighetenes lister over **kjemikalier** som ønskes utfaset.

Støy

Anlegget har begrenset driftstid pr. uke og støy er begrenset til støy fra kjøretøy inn og ut av anlegget samt støy ved innlasting av avfall i container og ved henting av container. Gitt anleggets plassering vurderes støysjenansen som liten.

Energiforbruk

Det er liten grad av egenproduksjon i anlegget og energiforbruket begrenser seg til strøm for oppvarming og frostsikring av teknisk rom med hvile/spiserom samt drift av truck/hjullaster som benytter gass/diesel.

Egengenerert avfall

Det er ingen egengenerering av avfall ved anlegget.

Forebyggende og beredskapsmessige tiltak mot akutt forurensning

Det er gjennomført risikoanalyse ved anlegget, denne finnes vedlagt.

Vedlegg 1 - Søknad om byggetillatelse
Osen gjenvinningsstasjon

Søknad om tillatelse til tiltak

etter plan- og bygningsloven § 20-3, jf. § 20-1

Rammetillatelse

Ett-trinns søknadsbehandling

Oppfylles vilkårene for 3 ukers

saksbehandling, jf. § 21-7 annet ledd? Ja Nei

Erklæring om ansvarsrett for ansvarlig søker

foreligger sentral godkjenning? Ja Nei

Opplysninger gitt i søknad eller vedlegg til søknaden vil bli registrert i matrikkelen.

Nullstill



Berører tiltaket eksisterende eller fremtidige arbeidsplasser?

Ja Nei

Hvis ja, skal samtykke Innhenas fra Arbeidstilsynet før igangsetting av tiltaket. Byggblankett 5177 med vedlegg.

Berører tiltaket byggverk oppført før 1850, jf. Kulturminneloven § 25, andre ledd?

Ja Nei

Hvis ja, skal uttalelse fra fylkeskommunen foreligge før igangsetting av tiltaket.

Søknaden gjelder								
Eiendom/ byggsted	Gnr. 14	Bnr. 145	Festenr.	Seksjonsnr.	Bygningsnr.	Bolignr.	Kommune Osen	
	Adresse				Postnr. 7740	Poststed Steinsdalen		
Planlagt bruk/formål	<input type="checkbox"/> Bolig <input type="checkbox"/> Fritidsbolig <input type="checkbox"/> Garasje <input type="checkbox"/> Annet: <input type="checkbox"/> Beskriv Gjenbruksstasjon for avfall						Bygn.typekode (jf. s. 2) 239	
Tiltakets art pbl § 20-1 (flere kryss mulig)	Nye bygg og anlegg	<input checked="" type="checkbox"/> Nytt bygg *)		<input type="checkbox"/> Parkeringsplass *)		<input checked="" type="checkbox"/> Anlegg	<input checked="" type="checkbox"/> Veg	<input type="checkbox"/> Vesentlig terrengringrep
	Endring av bygg og anlegg	<input type="checkbox"/> Tilbygg, påbygg, underbygg *)		<input type="checkbox"/> Fasade				
		<input type="checkbox"/> Konstruksjon		<input type="checkbox"/> Reparasjon		<input type="checkbox"/> Ombygging		<input type="checkbox"/> Anlegg
	Endring av bruk	<input type="checkbox"/> Bruksendring		<input type="checkbox"/> Vesentlig endring av tidligere drift				
	Riving	<input type="checkbox"/> Hele bygg *)		<input type="checkbox"/> Deler av bygg *)		<input type="checkbox"/> Anlegg		
	Bygn.tekn. installasj.**)	<input type="checkbox"/> Nyanlegg *)		<input type="checkbox"/> Endring		<input type="checkbox"/> Reparasjon		
	Endring av bruksenhet i bolig	<input type="checkbox"/> Oppdeling		<input type="checkbox"/> Sammenføyning				
	Innhegning, skilt	<input type="checkbox"/> Innhegning mot veg		<input type="checkbox"/> Reklame, skilt, innretning e.l.				
*) Byggblankett 5175 fylles ut og vedlegges. (Vedlegg gruppe A)				**) Gjelder kun når installasjonen ikke er en del av et større tiltak.				

Vedlegg			
Beskrivelse av vedlegg	Gruppe	Nr. fra - til	Ikke relevant
Opplysninger om ytre rammer og bygningsspesifikasjon for tiltaket (Byggblankett 5175)	A	-	<input checked="" type="checkbox"/>
Dispensasjonssøknad (begrunnelse/vedtak) (pbl kap. 18)	B	1 - 2	<input type="checkbox"/>
Nabovarsling (Kvittering for nabovarsel/Opplysninger gitt i nabovarsel/nabomerknader/kommentarer til nabomerknader)	C	1 - 2	<input type="checkbox"/>
Situasjonsplan, avkjørselsplan bygning/eiendom	D	1 - 1	<input type="checkbox"/>
Tegninger	E	1 - 13	<input type="checkbox"/>
Fedegjørrelser/kart	F	-	<input checked="" type="checkbox"/>
Erklæring om ansvarsrett/gjennomføringsplan	G	1 - 4	<input type="checkbox"/>
Boligspeifisikasjon i Matrikkelen	H	-	<input checked="" type="checkbox"/>
Uttalelse/vedtak fra annen offentlig myndighet	I	-	<input checked="" type="checkbox"/>
Andre vedlegg	Q	-	<input checked="" type="checkbox"/>

Erklæring og underskrift			
Ansvarlig søker bekrefter at hele tiltaket belegges med ansvar, og dekker kravene i henhold av plan- og bygningsloven. En er kjent med reglene om straff og sanksjoner i pbl kap. 32 og at det kan medføre reaksjoner dersom det gis uriktige opplysninger. Foretaket forplikter seg til å stille med nødvendig kompetanse i tiltaket, jf. SAK10 kap. 10 og 11.			
Ansvarlig søker for tiltaket		Tiltakshaver	
Foretak Siv.ing. Jan Lian AS	Org.nr. 998571022	Navn MNA	
Adresse Overhallsveien 2004		Adresse Barlia 45	
Postnr. 7863	Poststed Overhalla	Postnr. 7863	Poststed Overhalla
Kontaktperson Jan Lian	Telefon	Mobiltelefon 900 77 317	Eventuelt organisasjonsnummer
E-post jan@janlian.no	E-post		
Dato 14.03.18	Underskrift <i>Jan Lian</i>		Dato
Gjentas med blokkbokstaver Jan Lian	Gjentas med blokkbokstaver MNA		Underskrift <i>Jan Lian</i>

Bygningstyppekoder		
BOLIG		
Dersom bruksarealet til bolig er større enn bruksarealet til annet enn bolig, velges bygningstype kodet innen hovedgruppen "Bolig" (111-199). Ved valg av bygningstype velges den med størst andel av arealet innen hovedgruppen.		
Enebolig 111 Enebolig 112 Enebolig med hybel/sokkelløstighet 118 Våningshus Tomannsbolig 121 Tomannsbolig, vertikaldelt 122 Tomannsbolig, horisontaldelt 123 Våningshus, tomannsbolig, vertikaldelt 124 Våningshus tomannsbolig, horisontaldelt Rekkehus, kjedehus, andre småhus 131 Rekkehus 133 Kjøde-/atriumhus 135 Terrassehus 136 Andre småhus med 3- boliger eller flere	Store boligbygg 141 Stort fritliggende boligbygg på 2 et. 142 Stort fritliggende boligbygg på 3 og 4 et. 143 Stort fritliggende boligbygg på 5 et. eller mer 144 Store sammenbygde boligbygg på 2 et. 145 Store sammenbygde boligbygg på 3 og 4 et. 146 Store sammenbygde boligbygg på 5 et. eller mer Bygning for botellsskap 151 Bo- og servicesenter 152 Studenthjem/studentboliger 159 Annen bygning for botellsskap*	Fritidsbolig 161 Hytter, sommerhus ol. fritidsbygg 162 Hefårsbolig som benyttes som fritidsbolig 163 Våningshus som benyttes som fritidsbolig Kole, senterhus og lignende 171 Senterhus, eel, orbu og lignende 172 Skoge- og utmarkskole, gemme Garasje og uthus til bolig 181 Garasje, uthus, annekse til bolig 182 Garasje, uthus, annekse til fritidsbolig Annen boligbygning 193 Boligbrøker 199 Annen boligbygning (sekundærbolig reindrift)
ANNET		
Dersom bruksarealet ikke omfatter bolig eller bruksarealet til bolig er mindre enn til annet, velges bygningstype kodet innen "Annet" (211-840) ut fra hovedgruppen som særmet utgjør det største arealet. Ved valg av bygningstype velges den med størst andel av arealet innen hovedgruppen.		
INDUSTRI OG LAGER Industribygning 211 Fabrikkbygning 212 Verktødsbygning 214 Bygning for renseanlegg 216 Bygning for vannforsyning 219 Annen industribygning* Energiforsyningsbygning 221 Kraftstasjon (> 15 000 kVA) 223 Transformatorstasjon (> 10 000 kVA) 229 Annen energiforsyning* Lagerbygning 231 Lagerhall 232 Kjøle- og fryselager 233 Silobygning 239 Annen lagerbygning* Fiskeri- og landbruksbygning 241 Hus for dyrlandbruk, lager/silo 243 Veksthus 244 Driftbygning fiske/fangst/oppdrett 245 Naustvaskeskaphus for fiske 248 Annen fiskeri- og fangstbygning 249 Annen landbruksbygning* KONTOR OG FORRETNING Kontorbygning 311 Kontor- og administrasjonsbygning, rådhus 312 Bankbygning, posthus 313 Mediebygning 319 Annen kontorbygning* Forretningsbygning 321 Kjøpesenter, varehus 322 Butikk/forretningsbygning 323 Bensinstasjon 329 Annen forretningsbygning* 330 Messe- og kongressbygning	Garasje- og hangerbygning 431 Parkeringshus 439 Annen garasje-/hangerbygning* Veg- og trafikktilsynsbygning 441 Trafikktilsynsbygning* 449 Annen veg- og biltilsynsbygning* HOTELL OG RESTAURANT Hotellbygning 511 Hotellbygning 512 Motellbygning 519 Annen hotellbygning* Bygning for overnatting 521 Hospita, pensjonat 522 Vandrer-/feriehjem 523 Appartement 524 Camping/utelehytte 529 Annen bygning for overnatting* Restaurantbygning 531 Restaurantbygning, kafébygning 532 Sentralkjøkken, kantinebygning 533 Gatekjøkken, kioskbygning 539 Annen restaurantbygning* KULTUR OG UNDERVISNING Skolebygning 611 Lekeparks 612 Barnehage 613 Barneskole 614 Ungdomsskole 615 Kombineret barne- ungdomsskole 616 Videregående skole 619 Annen skolebygning* Universitets-, høyskole og forskningsbygning 621 Universitet/høyskole m/auditorium, læsesal mv. 623 Laboratoriebygning 629 Annen universitets-, høyskole og forskningsbygning* Museums- og biblioteksbygning 641 Museum, kunstgalleri 642 Bibliotek/mediatek 643 Zoologisk-/botanisk hage (bygning) 649 Annen museums-/biblioteksbygning*	Kretsbygning 651 Krettsball 652 Ishall 653 Svømmehall 654 Tribune og idrettsgarderobe 655 Helsestudio 659 Annen kretsbygning* Kulturhus 661 Kino-/teater-/opera-/konserthallbygning 662 Samfunnshus, grendehus 663 Diskotek 669 Annen kulturhus* Bygning for religiøse aktiviteter 671 Kirke, kapell 672 Bedehus, menighetshus 673 Krematorium/gravkapell/bårehus 674 Synagoge, moske 675 Kloster 679 Annen bygning for religiøse aktiviteter* HELSE Sykehus 719 Sykehus* Sykehjem 721 Sykehjem 722 Bo- og behandlingssenter 723 Rehabiliteringsinstitusjon, kurbad 729 Annen sykehjem* Primærhelsebygning 731 Klinik, legeskontor/-senter/-vakt 732 Helse-/sosialsenter, helsestasjon 739 Annen primærhelsebygning* FENGSEL, BEREDSKAP O.A. Fengselsbygning 819 Fengselsbygning* Beredskapsbygning 821 Politistasjon 822 Brannstasjon, ambulansastasjon 823 Fyrstasjon, løstasjon 824 Stasjon for radarovervåk. av fly-/seipatrafikk 825 Tilfluktsrom/bunker 829 Annen beredskapsbygning* 830 Monument 840 Offentlig toalett
*) eller bygning som har nær tilknytning til/finer slike bygninger		



Osen kommune
Utvikling og Miljø

B 2 - 1

Siv.ing Jan Lian

Overhallaveien 2004
7863 OVERHALLA

MELDING OM VEDTAK

Deres ref: Vår ref: Saksbeh: Arkivkode: Dato:
2017/355-7 Kirsti Jakobsen, 12.06.2017

1633/14/145 - MNA - søknad om dispensasjon fra kommuneplanens arealdel vedr. krav om reguleringsplan.

Ovennevnte sak har vært oppe til behandling i Osen kommune, og følgende vedtak ble fattet:

Osen kommune ved Hovedutvalg for Utvikling og Miljø gir med hjemmel i pbl. § 19-2 dispensasjon fra kommuneplanens arealdel pkt. 1.1 i bestemmelsene vedr. krav om reguleringsplan og pbl. § 1-8, i medhold av pbl. § 20-1, for etablering av gjenbruksstasjon ved eiendommen gnr. 14/145 ved Strand industriområde.

Dispensasjonsvedtaket gjelder også for påfølgende bygging på eiendommen i henhold til kommuneplanens bestemmelser 2.4.1 der tiltaket er omsøkt og igangsatt innen tre år, jf. pbl. 21-9.

Begrunnelse

Tiltaket er i tråd med kommuneplanens arealdisponering. Videre anses fordelene med tiltaket å være klart større enn ulempene. Tiltaket er vurdert til ikke å være i strid med prinsippene i nml. §§ 8-12.

Kommunen har fattet vedtak som gjengitt overfor, jf forvaltningslovens §28.2.

Klagefristen er 3 uker regnet fra den dag da brevet kom fram til den påførte adresse. Det er tilstrekkelig at klagen er postlagt innen fristens utløp.

Klagen skal sendes skriftlig til den som har truffet vedtaket. Den skal være undertegnet, angi vedtaket det klages over, den eller de endringer som ønskes, og de grunner du vil anføre for klagen. Dersom du klager så sent at det kan være uklart for oss om du har klaget i rett tid, bes du også oppgi når denne melding kom fram.

Forvaltningslovens §§ 29-32 inneholder bl.a. bestemmelser om adgangen til å forlenge klagefristen og om adgangen til å påklage vedtaket i de tilfeller klagefristen er oversittet.

Ved henvendelse til kommunen kan du få ytterligere veiledning.

Med hilsen

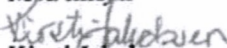
Kirsti Jakobsen



Postadresse 7740 Steinsdalen

Bankgiroadresse 4360 06 00169

Telefon

Telefaks

E-post

Internett

Bankgiro

Telefon

E-post

Internett

72 57 82 00

postmottak@osen.kommune.no

www.oscn.kommune.no

B1-1

Siv.ing. Jan Llan AS
Rådgivende ingeniør
Overhallsveien 2004
7863 Overhalla

Osen kommune
Kommunehuset
7740 Steinsdalen

7863 Overhalla den 8.06.17

**Bygging av ny gjenbruksstasjon for avfall på gnr 14 bnr 145 i Osen kommune.
Søknad om dispensasjon fra kommuneplanens arealdel pkt 1.1. i planbestemmelse vedr
krav om reguleringsplan.**

Viser til møter og korrespondanse vedr. MNA's planer om bygging av ny gjenbruksstasjon
for avfall på industriområdet på Strand i Osen kommune.

Bakgrunnen for planene er at eksisterende gjenbruksstasjon som ligger på samme
industriområde, er for liten og upraktisk, og at det ikke er utvidelsesmuligheter på denne
tomta.

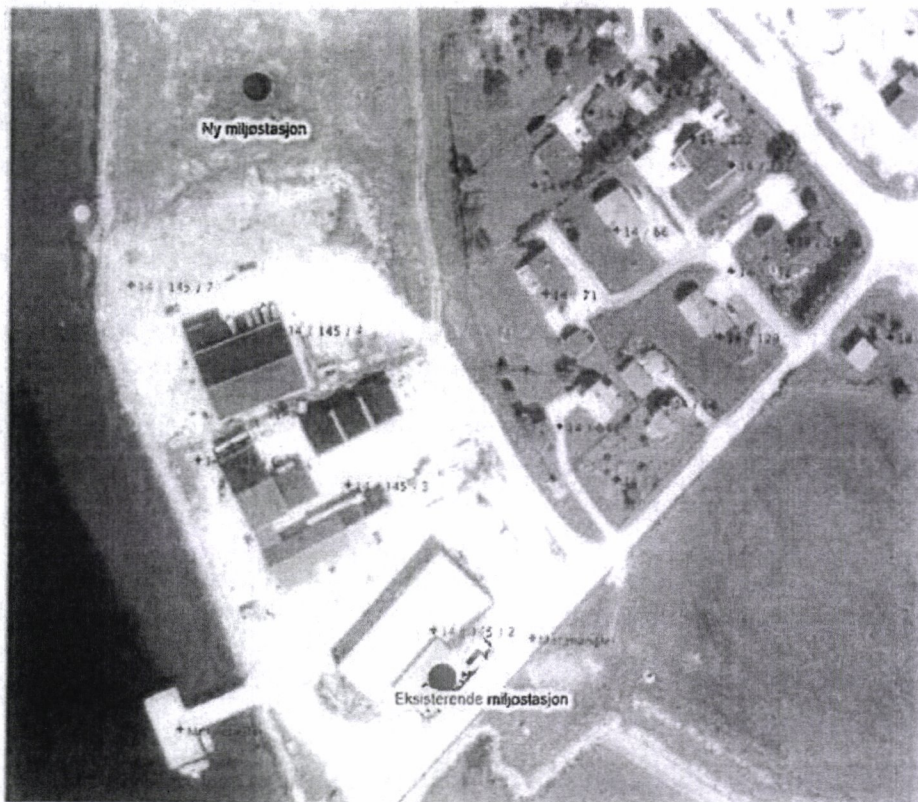

Figur 1 Gammel og ny tomt for Gjenbruksstasjon for avfall i Osen kommune

Situasjonsplan for ny gjenbruksstasjon er vist på figur 2 nedenfor.
Den ny gjenbruksstasjon representerer ikke en ny virksomhet i området. Stasjonen blir
imidlertid større og mer brukervennlig enn eksisterende stasjon.

Siv.ing. Jan Lian AS
Rådgivende ingeniør
Overhallsveien 2004
7863 Overhalla

B1-2

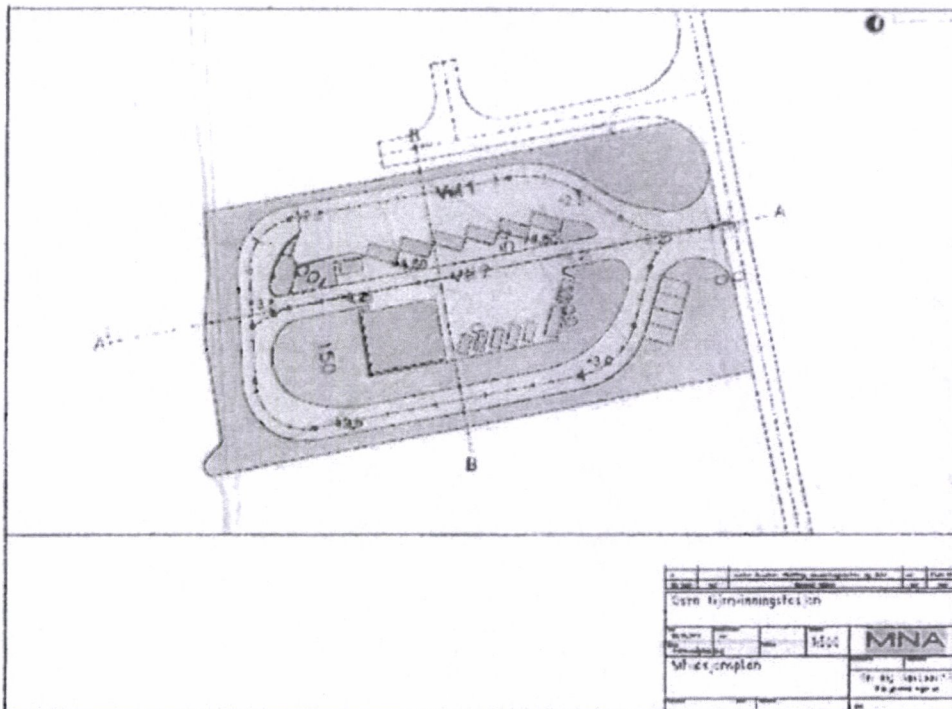

Fig. 2.1.1. Situasjonsplan for gjødslestasjon

Stasjonen skal betjene både næringslivkunder og privatkunder som kan komme med sortert avfall for levering opp i store og små containere. Vei 2 på situasjonsplanen er hevet slik at avfall kan kastes ned i de store containerne som står på et lavere plan mens små containere skal stå på samme plan som kundene. Spesialavfall og elektronikk skal tas imot og lagres i et telt som plasseres på samme nivå som de små containerne på samme nivå som innkommende trafikk

Hele området skal gjerdes inn og lokk på alle containerne skal være lukket når stasjonen er ubetjent To personer skal betjene stasjonen i åpningstiden, og det vil bli satt opp en personalbrakke med sanitæranlegg, garderobe og spiserom.

Containere skal tømmes utenfor åpningstiden på gjenbruksstasjonen.

På vegne av MNA IKS søkes om dispensasjon fra kommuneplanens arealdel planbestemmelse pkt. 1.1 vedr krav om reguleringsplan. Begrunnelsen for at søknaden fremmes er at det haster med å få på plass den nye gjenbruksstasjonen, at den ikke representerer noen ny virksomhet i området og at den ikke kan ses å være til ulempe for noen.

Dette brevet sendes Osen kommune pr e-post.

Med vennlig hilsen

For MNA IKS

Siv. ing. Jan Lian

Rådgivende ingeniør

Kopi MNA IKS v /Trond Bjørnes og Stein Gunnar Estensen

Vedlegg nr.
C - 1

Nullstill



Opplysninger gitt i nabovarsel sendes kommunen sammen med søknaden
(Gjenpart av nabovarsel)
Pbl § 21-3

Tiltak på eiendommen:					
Gnr.	Bnr.	Festnr.	Seksjonsnr.	Eiendommens adresse	Postnr. Poststed
14	145				7740 Steinsdalen
Eier/fester				Kommune	
MNA IKS				Osen	

Det varsles herved om					
<input type="checkbox"/> Nybygg	<input checked="" type="checkbox"/> Anlegg	<input type="checkbox"/> Endring av fasade	<input type="checkbox"/> Riving		
<input type="checkbox"/> Påbygg/tilbygg	<input type="checkbox"/> Skilt/reklame	<input type="checkbox"/> Innhegning mot veg	<input type="checkbox"/> Bruksendring		
<input type="checkbox"/> Midlertidig bygning, konstruksjon eller anlegg	<input type="checkbox"/> Antennesystem	<input type="checkbox"/> Oppretting/ending av matrikkelenhet (eiendomsdeling) eller bortfeste	<input type="checkbox"/> Annet		

Dispensasjon etter plan- og bygningsloven kapittel 19					
<input type="checkbox"/> Plan- og bygningsloven med forskrifter	<input type="checkbox"/> Kommunale vedtekter	<input checked="" type="checkbox"/> Arealplaner	<input type="checkbox"/> Vegloven	Vedlegg nr. B - 1	

Arealdisponering					
Sett kryss for gjeldende plan					
<input checked="" type="checkbox"/> Arealdel av kommuneplan	<input type="checkbox"/> Reguleringsplan	<input type="checkbox"/> Bebyggelsesplan			
Navn på plan					
Kommuneplanens arealdel vedtatt av Osen kommunestyre den 7.09.16 sak 42/16.					

Beskriv nærmere hva nabovarslet gjelder					
Bygging av gjenvinningstasjon for avfall					
					Vedlegg nr. Q -

Spørsmål vedrørende nabovarsel rettes til					
Foretak/tiltakhaver					
MNA IKS					
Kontaktperson, navn		E-post	Telefon	Mobil	
Stein Gunnar Estensen		stein@mna.no		46949540	
Søknaden kan ses på hjemmeside: (ikke obligatorisk):					

Merknader sendes til					
Eventuelle merknader skal være mottatt innen 2 uker etter at dette varsel er sendt. Ansvarlig søker/tiltakhaver skal sammen med søknad sende innkomne merknader og redegjøre for ev. endringer.					
Navn		Postadresse			
Siv.ing. Jan Lian AS		Overhallsveien 2004			
Postnr.	Poststed	E-post			
7863	Overhalla	jan@janlian.no			

Følgende vedlegg er sendt med nabovarslet					
Beskrivelse av vedlegg		Gruppe	Nr. fra - til	Ikke relevant	
Dispensasjonssøknad/vedtak		B	1 - 1	<input type="checkbox"/>	
Situasjonsplan		D	1 - 1	<input type="checkbox"/>	
Tegninger snitt, fasade		E	1 - 4	<input type="checkbox"/>	
Andre vedlegg		Q	-	<input checked="" type="checkbox"/>	

Underskrift					
Tilsvarende opplysninger med vedlegg er sendt i nabovarsel til berørte naboer og gjenboere. Mottagere av nabovarsel fremgår av kvittering for nabovarsel.					
Sted		Dato	Underskrift ansvarlig søker eller tiltakhaver		
Overhalla		8.06.17			
		Gjentas med blokkbokstaver			
		Jan Lian			

Vedlegg C-2.	Side 1 av 2
-----------------	-------------------

Nullstill



Kvittering for nabovarsel sendes kommunen sammen med søknaden

Nabovarsel kan enten sendes som rekommandert sending, overleveres personlig mot kvittering eller sendes på e-post mot kvittering. Med kvittering for mottatt e-post menes en e-post fra nabo/gjenboer som bekrefter å ha mottatt nabovarslet. Ved personlig overlevering vil signatur gjelde som bekreftelse på at varslet er mottatt. Det kan også signeres på at man gir samtykke til tiltaket.

Tiltaket gjelder							
Eiendom/ byggested	Gnr.	Bnr.	Festnr.	Seksjonsnr.	Bygningsnr.	Bolignr.	Kommune
	14	145	?				Osen
Adresse					Postnr.	Poststed	
					7740	Steinsdalen	

Følgende naboer har mottatt eller fått rek. sending av vedlagte nabovarsel med tilhørende vedlegg:

Nabo-/gjenboerlendom				Eier/fester av nabo-/gjenboerlendom			
Gnr.	Bnr.	Festnr.	Seksjonsnr.	Eiers/festers navn			Dato sendt e-post
14	7			Helge Emil Osen			
Adresse				Adresse			
Strandaveien 2008				Strandaveien 2008			
Postnr.				Postnr.			
7740				7740			
Poststed				Poststed			
Steinsdalen				Steinsdalen			
Personlig kvittering for				Personlig kvittering for			
mottatt varsel				samtykke til tiltaket			
Dato				Dato			
Sign.				Sign.			
				Denne del klistres på kvittering RA 0242 0711 5NO			

Nabo-/gjenboerlendom				Eier/fester av nabo-/gjenboerlendom			
Gnr.	Bnr.	Festnr.	Seksjonsnr.	Eiers/festers navn			Dato sendt e-post
14	59			Oddmund Blengsli			
Adresse				Adresse			
Strandaveien 210				Strandaveien 210			
Postnr.				Postnr.			
7740				7740			
Poststed				Poststed			
Steinsdalen				Steinsdalen			
Personlig kvittering for				Personlig kvittering for			
mottatt varsel				samtykke til tiltaket			
Dato				Dato			
Sign.				Sign.			
				Denne del klistres på kvittering RA 0242 0712 4NO			

Nabo-/gjenboerlendom				Eier/fester av nabo-/gjenboerlendom			
Gnr.	Bnr.	Festnr.	Seksjonsnr.	Eiers/festers navn			Dato sendt e-post
14	60			Ingemann Blengsli c/o Oddmund Blengsli			
Adresse				Adresse			
Strandaveien 210				Strandaveien 210			
Postnr.				Postnr.			
7740				7740			
Poststed				Poststed			
Steinsdalen				Steinsdalen			
Personlig kvittering for				Personlig kvittering for			
mottatt varsel				samtykke til tiltaket			
Dato				Dato			
Sign.				Sign.			
				Denne del klistres på kvittering RA 0242 0713 8NO			

Nabo-/gjenboerlendom				Eier/fester av nabo-/gjenboerlendom			
Gnr.	Bnr.	Festnr.	Seksjonsnr.	Eiers/festers navn			Dato sendt e-post
14	61			Hilde Kistine Buare			
Adresse				Adresse			
Peter Hepsøsvei 9				Peter Hepsøsvei 9			
Postnr.				Postnr.			
7740				7740			
Poststed				Poststed			
Steinsdalen				Steinsdalen			
Personlig kvittering for				Personlig kvittering for			
mottatt varsel				samtykke til tiltaket			
Dato				Dato			
Sign.				Sign.			
				Denne del klistres på kvittering RA 0242 0714 1NO			

Nabo-/gjenboerlendom				Eier/fester av nabo-/gjenboerlendom			
Gnr.	Bnr.	Festnr.	Seksjonsnr.	Eiers/festers navn			Dato sendt e-post
14	64			Arne Åsmund Kalværet			
Adresse				Adresse			
Peter Hepsøsvei 11				Peter Hepsøsvei 11			
Postnr.				Postnr.			
7740				7740			
Poststed				Poststed			
Steinsdalen				Steinsdalen			
Personlig kvittering for				Personlig kvittering for			
mottatt varsel				samtykke til tiltaket			
Dato				Dato			
Sign.				Sign.			
				Denne del klistres på kvittering RA 0242 0715 5NO			

Det er per dags dato innlevert rekommandert sending til ovennevnte adressater.

Samlet antall sendinger: 5 Sign.

126184	Dato: 9/6-17 SSC
--------	------------------------

Vedlegg
C-2.

Side 2 av 2

Nullstill



Kvittering for nabovarsel sendes kommunen sammen med søknaden

Nabovarsel kan enten sendes som rekommandert sending, overleveres personlig mot kvittering eller sendes på e-post mot kvittering. Med kvittering for mottatt e-post menes en e-post fra nabo/gjenboer som bekrefter å ha mottatt nabovarslet. Ved personlig overlevering vil signatur gjelde som bekrefteelse på at varslet er mottatt. Det kan også signeres på at man gir samtykke til tiltaket.

Tiltaket gjelder							
Eiendom/ byggested	Gnr.	Bnr.	Festnr.	Seksjonsnr.	Bygningnr.	Bolignr.	Kommune
	14	145	?				Osen
	Adresse				Postnr.	Poststed	
					7740	Steinsdalen	

Følgende naboer har mottatt eller fått rek. sending av vedlagte nabovarsel med tilhørende vedlegg:

Nabo/gjenboerelendom				Eier/fester av nabo/gjenboerelendom			
Gnr.	Bnr.	Festnr.	Seksjonsnr.	Eiers/festers navn	Dato sendt e-post		
14	71			Anne M. Kolstad og Roar A. Leirset			
Adresse				Adresse			
Solvanveine 9				Solvangveien 9			
Postnr.				Postnr.			
7740				7740			
Poststed				Poststed			
Steinsdalen				Steinsdalen			
Personlig kvittering for				Personlig kvittering for			
mottatt varsel				samtykke til tiltaket			
Dato				Dato			
Sign.				Sign.			
				Denne del klistres på kvittering RA 0242 8718 8NC			

Nabo/gjenboerelendom				Eier/fester av nabo/gjenboerelendom			
Gnr.	Bnr.	Festnr.	Seksjonsnr.	Eiers/festers navn	Dato sendt e-post		
14	96			Stig Osen			
Adresse				Adresse			
Strandaveien 206				Strandaveien 206			
Postnr.				Postnr.			
7740				7740			
Poststed				Poststed			
Steinsdalen				Steinsdalen			
Personlig kvittering for				Personlig kvittering for			
mottatt varsel				samtykke til tiltaket			
Dato				Dato			
Sign.				Sign.			
				Denne del klistres på kvittering RA 0242 8717 2NO			

Nabo/gjenboerelendom				Eier/fester av nabo/gjenboerelendom			
Gnr.	Bnr.	Festnr.	Seksjonsnr.	Eiers/festers navn	Dato sendt e-post		
14	145	4		Profilteknikk AS			
Adresse				Adresse			
Fokkstien 6				Sandvikberget			
Postnr.				Postnr.			
7740				7740			
Poststed				Poststed			
Steinsdalen				Steinsdalen			
Personlig kvittering for				Personlig kvittering for			
mottatt varsel				samtykke til tiltaket			
Dato				Dato			
Sign.				Sign.			
				Denne del klistres på kvittering RA 0242 8718 6NO			

Nabo/gjenboerelendom				Eier/fester av nabo/gjenboerelendom			
Gnr.	Bnr.	Festnr.	Seksjonsnr.	Eiers/festers navn	Dato sendt e-post		
Adresse				Adresse			
Postnr.				Postnr.			
Poststed				Poststed			
Poststedets reg.nr.							
Personlig kvittering for				Personlig kvittering for			
mottatt varsel				samtykke til tiltaket			
Dato				Dato			
Sign.				Sign.			

Nabo/gjenboerelendom				Eier/fester av nabo/gjenboerelendom			
Gnr.	Bnr.	Festnr.	Seksjonsnr.	Eiers/festers navn	Dato sendt e-post		
Adresse				Adresse			
Postnr.				Postnr.			
Poststed				Poststed			
Poststedets reg.nr.							
Personlig kvittering for				Personlig kvittering for			
mottatt varsel				samtykke til tiltaket			
Dato				Dato			
Sign.				Sign.			

Det er per dags dato innlevert rekommandert sending til ovennevnte adressater.

Samlet antall sendinger: 3

Sign.

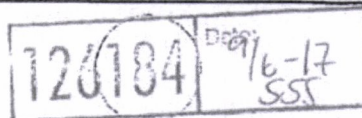

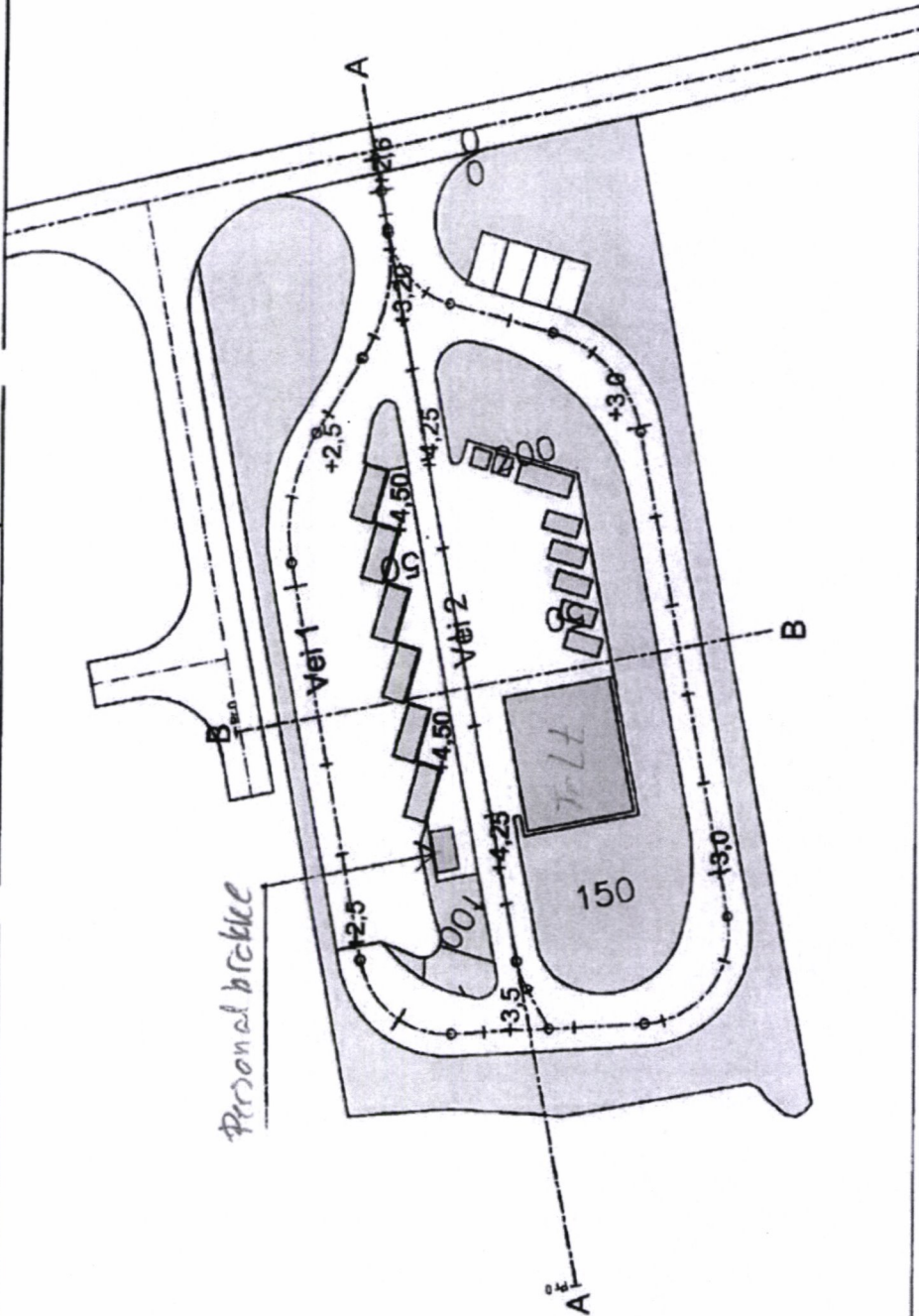

D1

A	Ansatt	Jorulf Lian	Ansatt	27.05.2017	Ansatt	27.05.2017
B	Ansatt	Jorulf Lian	Ansatt	27.05.2017	Ansatt	27.05.2017
Osen Gjenvinningstasjon						
Prosjekt	17051-veitilbygging	Skisse	1:500			
Situasjonsplan						
Siv. Ing. Jan Lian AS						
Rådgivende ingeniør						
108						

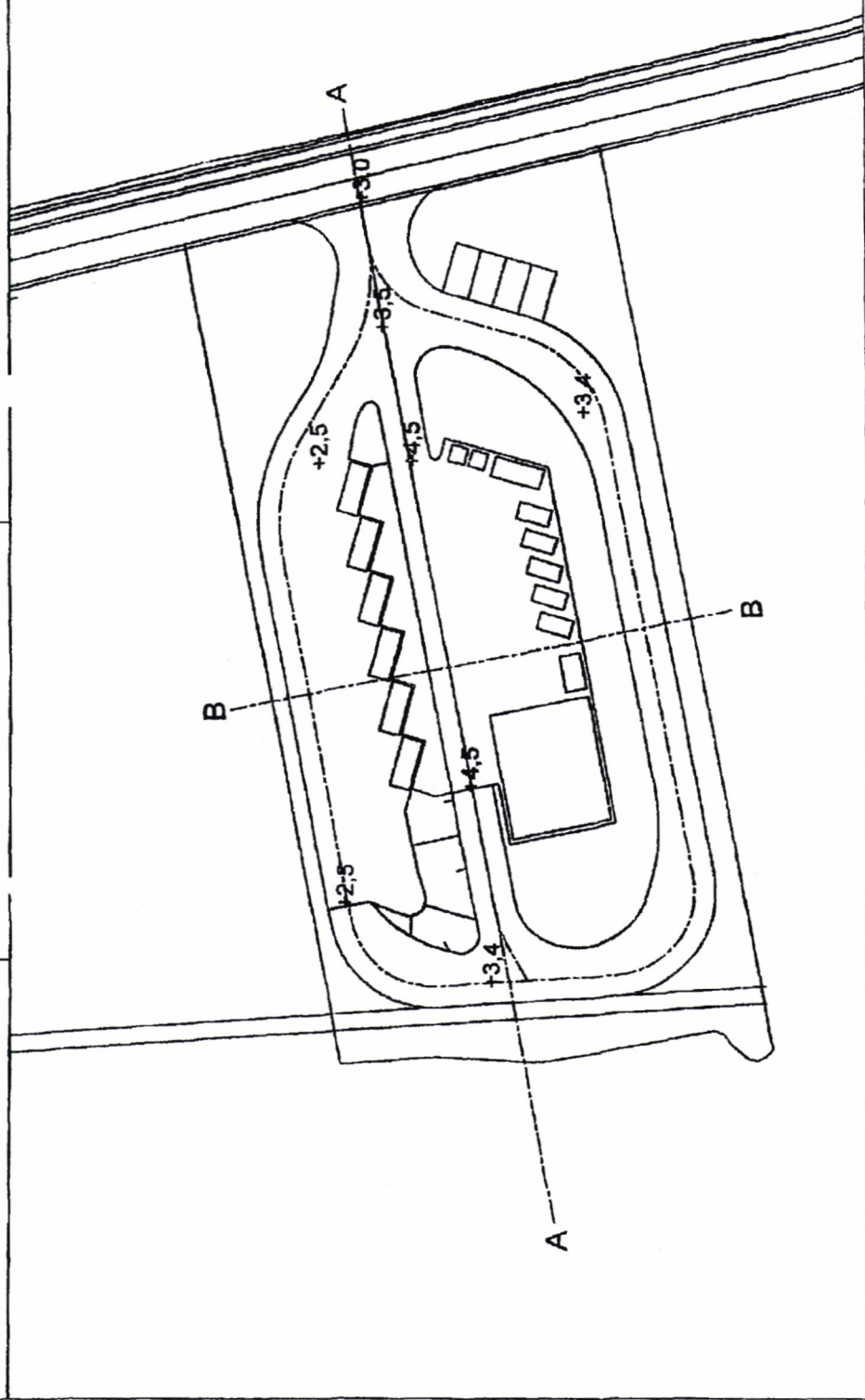

PROJEKT	USEN	BLAD	01
Usen Gjenvinningsstasjon			
BYGGESKISSE	PLANTERING	SKALA	1:500
 MNA <small>INGENIØRBYGNINGS- OG ANLEGGSSKISSE</small>			
SIV. ING. JORJEFI LJAN AS <small>Rådgivende ingeniør</small>			
BYGGESKISSE	PLANTERING	SKALA	01

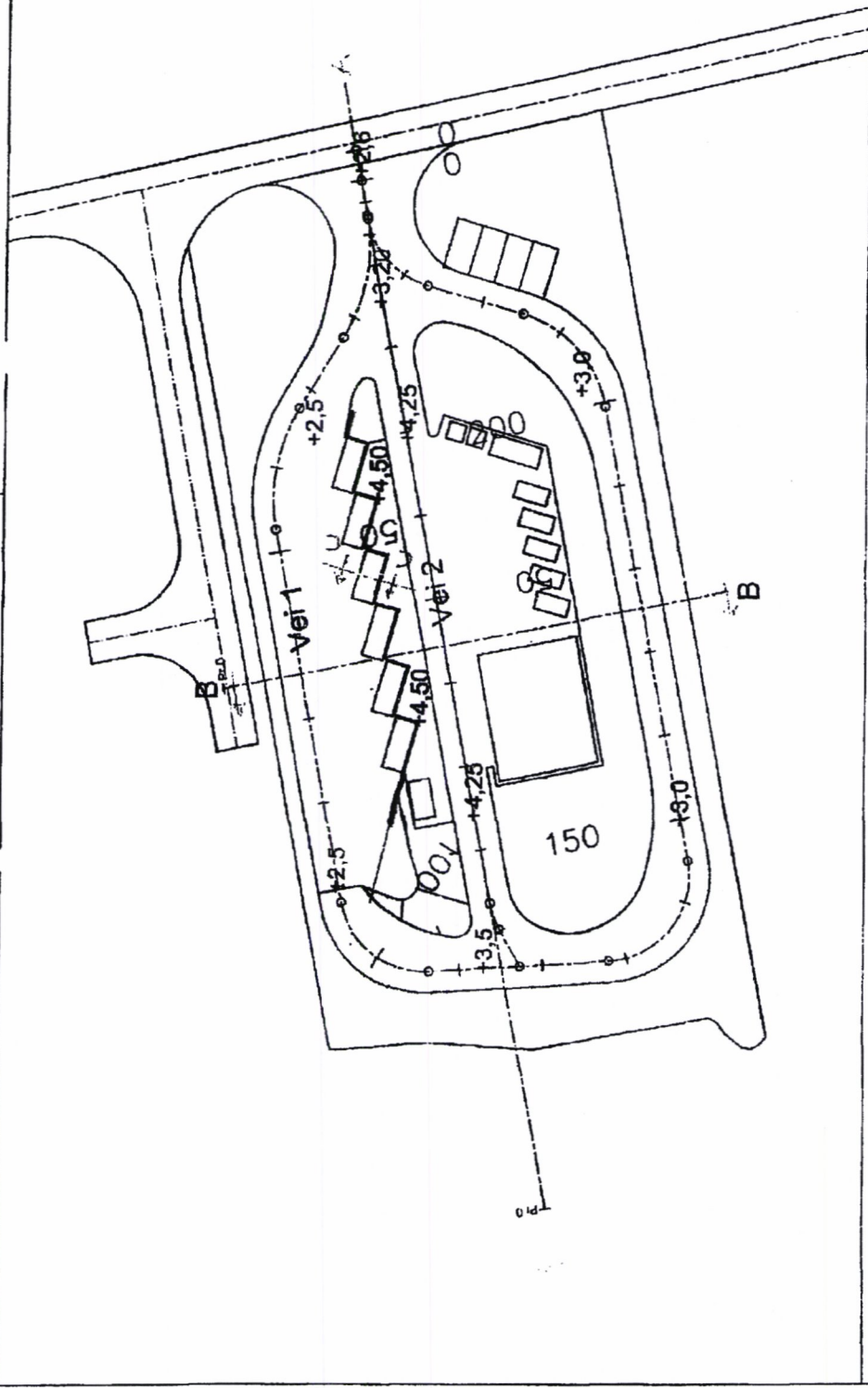

B
Osen Gjenvinningsstasjon
13.7.19

A	13.7.19	Jorhelf Lian	Prosjektleder
B	13.7.19	Jorhelf Lian	Prosjektleder

Prosjekt	Osen Gjenvinningsstasjon
Skala	1:500
Dato	13.7.19

MNA
Sivilingeniør
Siv. ing. Jan Lian AS
Røglivane 1
4200 Osen

Prosjekt	Osen Gjenvinningsstasjon
Skala	1:500
Dato	13.7.19

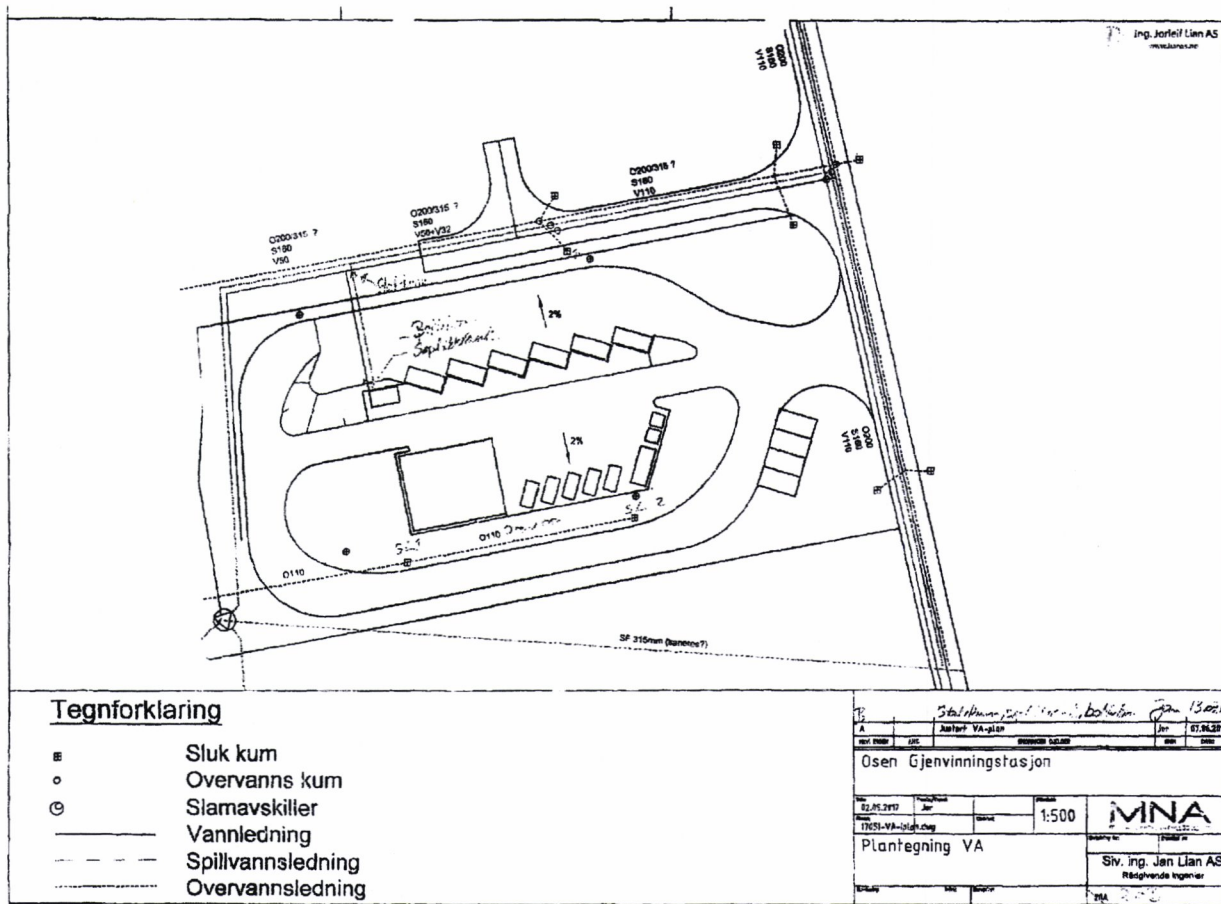



Ing. Jarleif Lien AS
maslansaker

Tegnforklaring

- Sluk kum
- Overvanns kum
- ⊙ Slamavskiller
- Vannledning
- - - Spillvannsledning
- ⋯ Overvannsledning

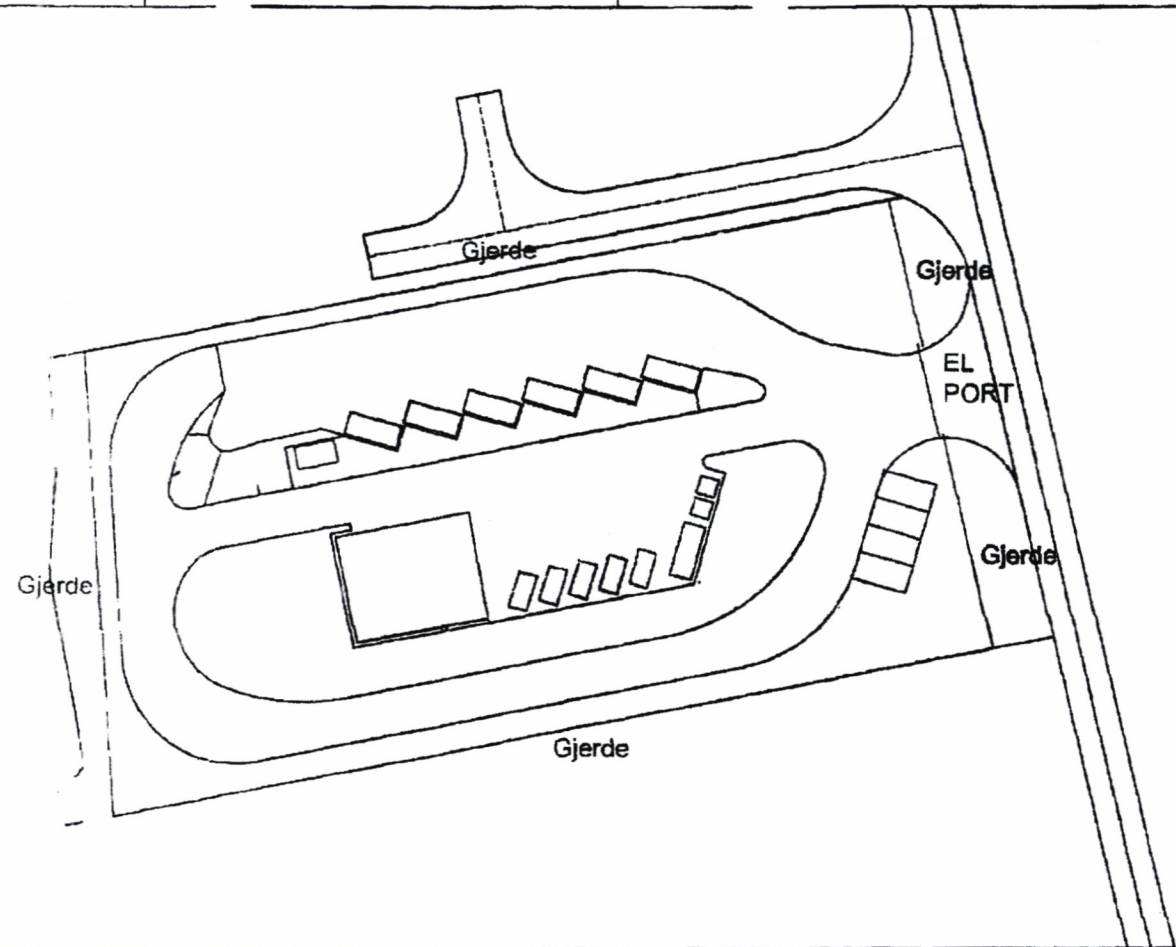
Stalheimveien 13, 1302 R		Jan 13 2017	
A	Julefest VA-plan	Jan	01.04.2017
Osen Gjenvinningstasjon			
02.05.2017	Jan	1:500	
Planfegning VA			
Slv. ing. Jan Lian AS			
R&S			



A	Oppdrags planark		Jor	07.06.2017
REV. NR	REV. Dato	OPDRAGS BESKR	REV.	REV. Dato
Osen Gjenvinningstasjon				
Rev	Rev. Dato	Rev. Beskr	Rev. Dato	Rev. Beskr
02.05.2017	Jor		1:500	
17851-VA-pl.gj.gj				
Plantegning Gjerde			Siv. ing. Jan Lian AS	
			Rådgivende ingeniør	
			48A	

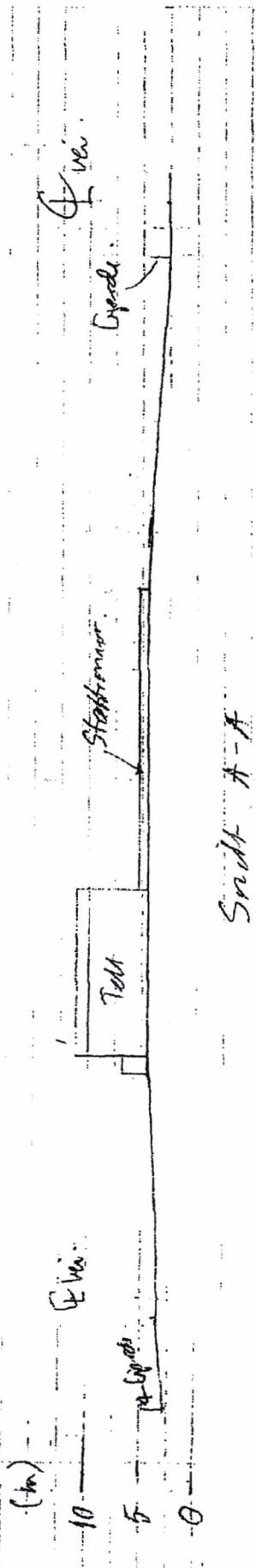

Snitt A-A

Oscar Öppningssten

Snitt A-A

M=1:500

Övertal 1317-17 Jönköping

År 1851

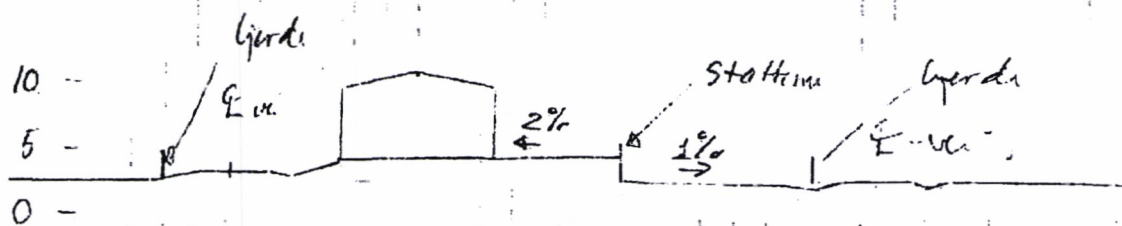

Snitt B-B

Oscar gjerningsstasjon

Snitt B-B

M = 1:500

Overholte 13/7-17 Jan hoi.

Tegning nr. 52

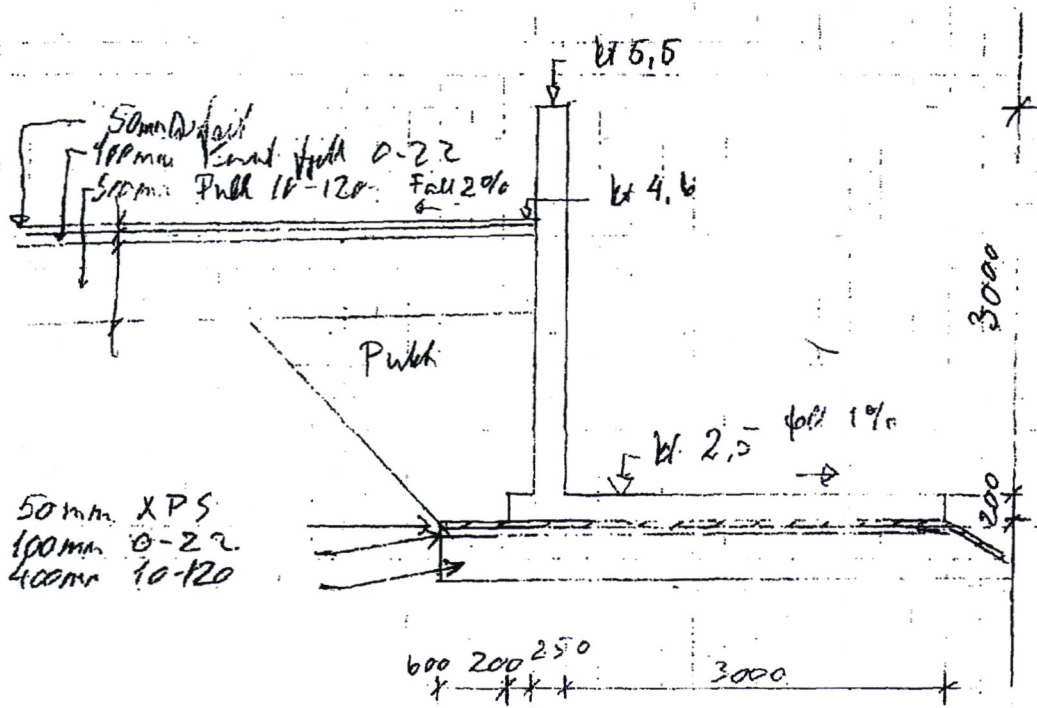

Oservejensvej
 Støttemur - Schnitt C-C
 H = 1.50
 Overholle 13/7-17. januar
 Tegnr. 53

The drawing shall not be used, in any way, without the written consent of O.B.Wiik's consent.

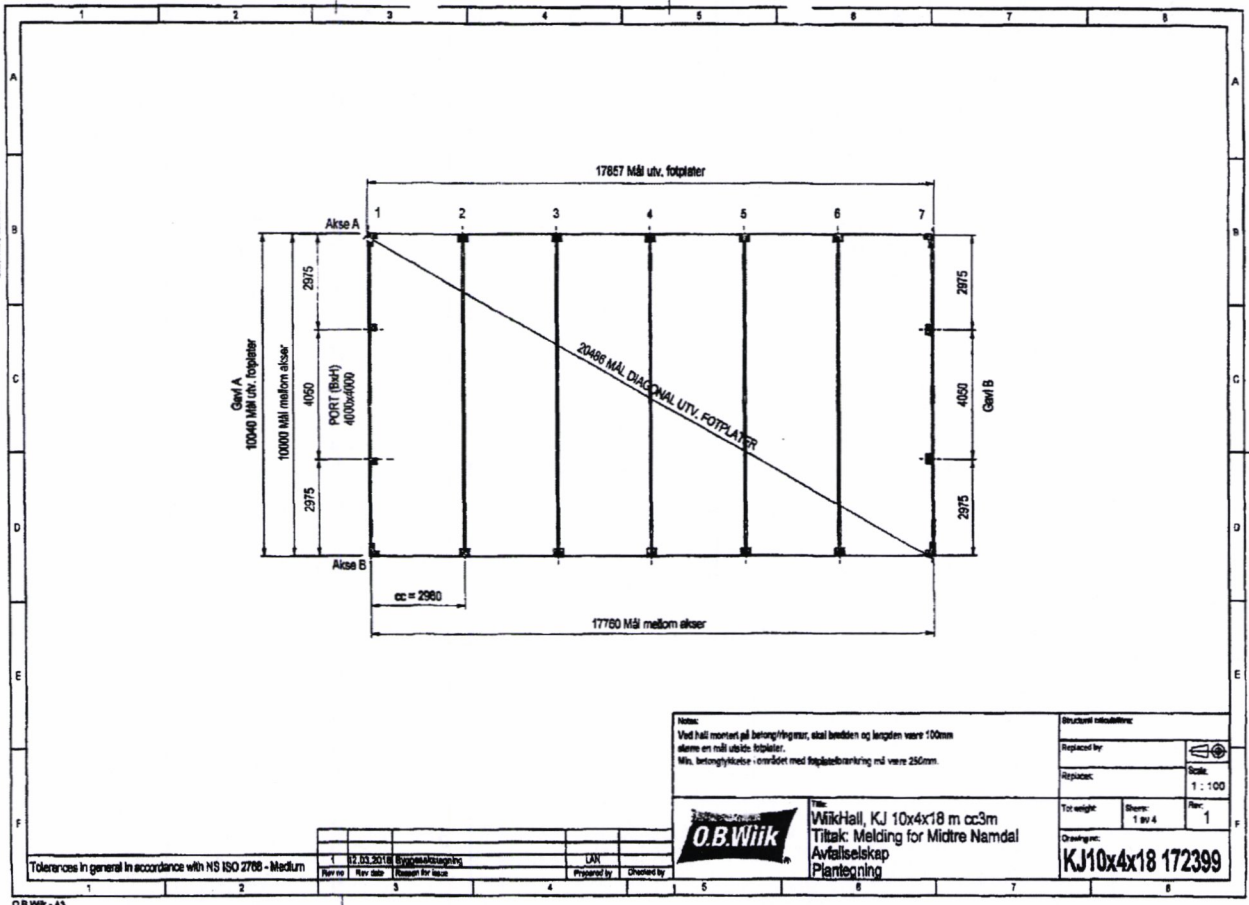

Notes: Ved full montert på betong/tegnar, skal bredden og lengden være 100mm større enn målt akse-til-akse. Mts. betongfyltebeve - området med dekketebelegning må være 250mm.		Struktur notat: Replaced by: Skala: 1 : 100 Utgave: Total weight: 1 804 Sheets: 1 Rev: 1
O.B.Wiik Title: WikHall, KJ 10x4x18 m cc3m Tiltak: Melding for Midtre Namdal Avfallselskap Plantegning		Drawing: KJ10x4x18 172399

Tolerances in general in accordance with NS ISO 2768 - Medium

Rev no	Rev date	Reason for issue	Approved by	Checked by
1	27.03.2018	Byggesaksoppstart	LN	

The accuracy of this drawing is not guaranteed.
 The accuracy of this drawing is not guaranteed.
 O.B. Wiik is not responsible.

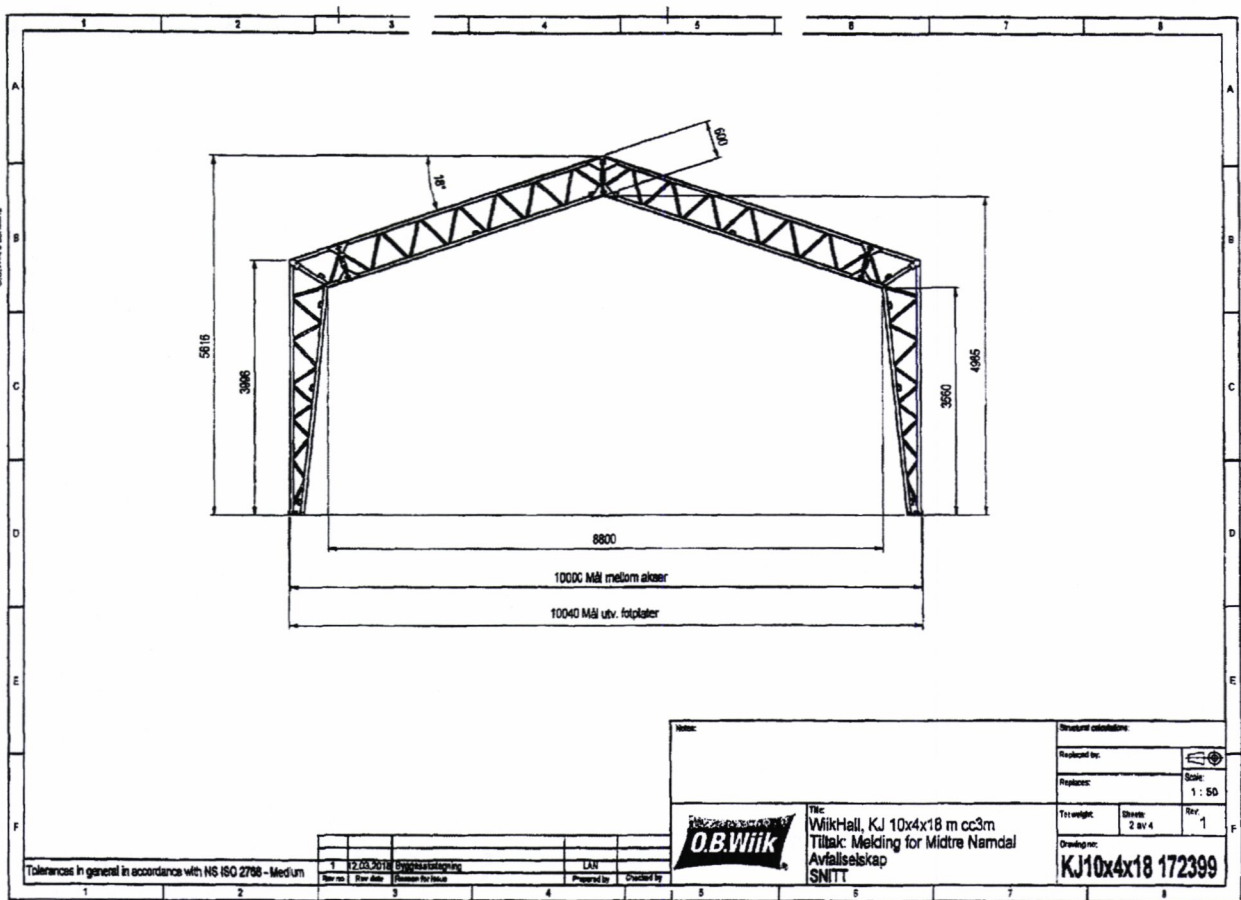

Tolerances in general in accordance with NS ISO 2768 - Med/um

Rev. no.	Rev. date	Reason for issue	Prepared by	Checked by
1	27.03.2018	Opplysningsoppfølging	LAN	

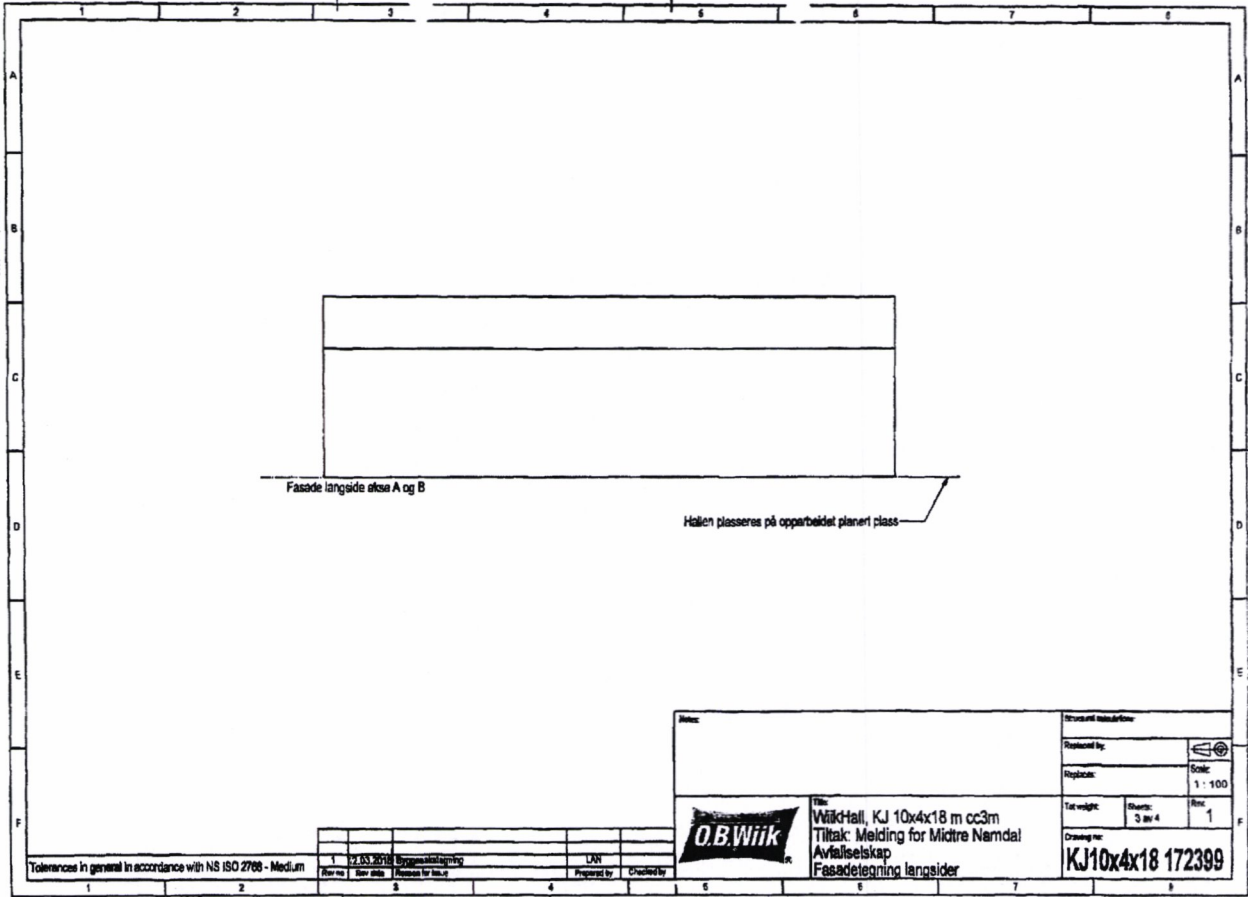

		Title: VliikHall, KJ 10x4x18 m cc3m Tiltak: Melding for Midtre Namdal Avfallselskap SNITT		Structural calculations	
Drawn by:		Scale: 1 : 50			
Replaces:		Title weight:		Sheets: 2 av 4	
Drawing no: KJ10x4x18 172399		Rev: 1			

The opening shall not be equipped.
 O.B.Wik is not responsible.



Tolerances in general in accordance with NS ISO 2768 - Medium

1	2	3	4	5	6
Rev. no.	Rev. date	Revised for	Prepared by	Checked by	

		Title: WikHall, KJ 10x4x18 m cc3m Tiltak: Melding for Midtre Nardal Avfallselskap Fasadetegning langsider		Structural manufacturer: Drawn by:  Checked by: Scale: 1 : 100 Total weight: 2 200 kg Sheets: 4 No.: 1 Drawing no.: KJ10x4x18 172399	
---	--	---	--	---	--

The drawing shall not be copied, reproduced, or otherwise used without the written consent of the author.

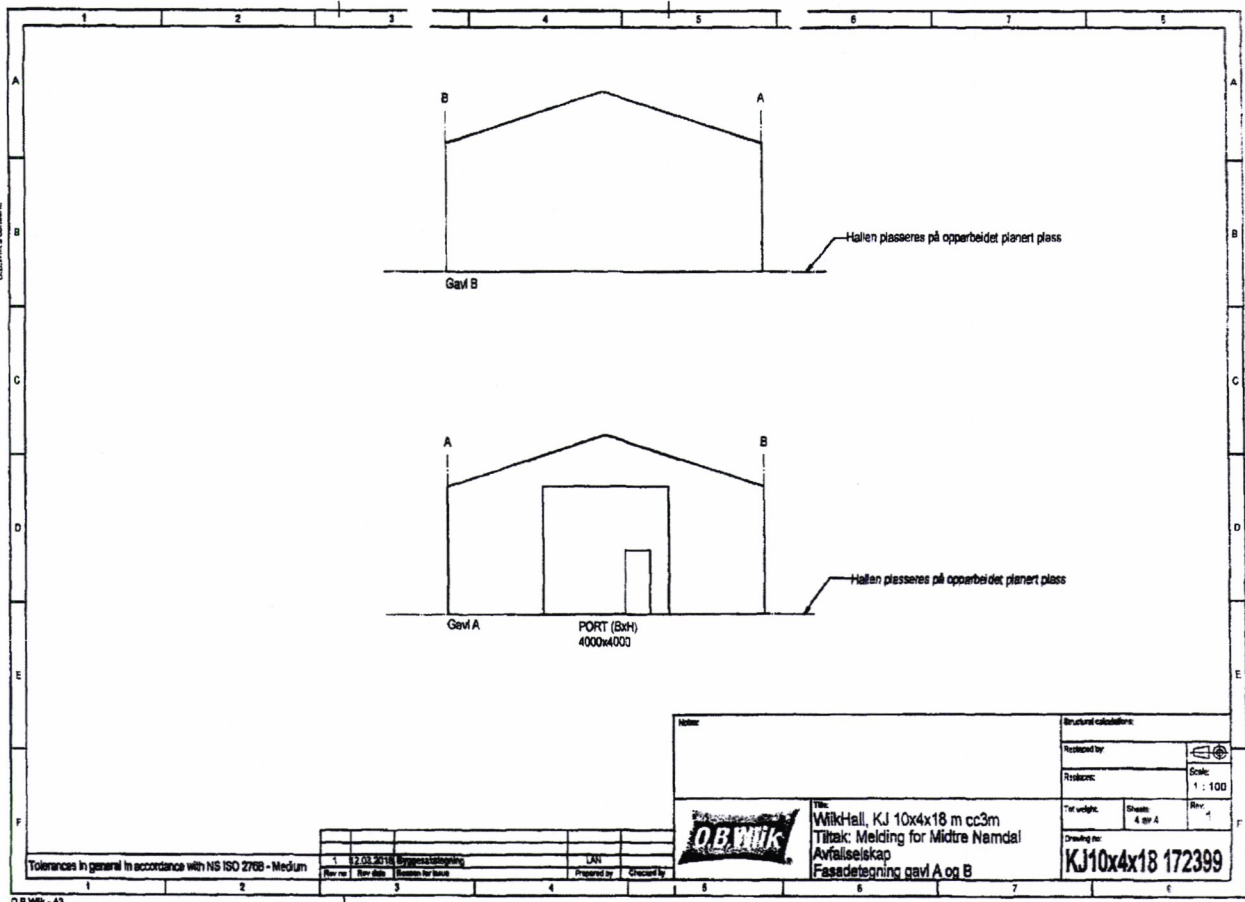

Tolerances in general in accordance with NS ISO 2768 - Medium

1	02.03.2016	Byggeskisse	DN
Rev. nr	Rev. dato	Revisjon for	Forberedt av

		Title: Wilk-hall, KJ 10x4x18 m cc3m Tiltak: Melding for Midtre Namdal Avfallsselskap Fasadetegning gavl A og B	
Structural calculations: Checked by:		Scale: 1 : 100	
Drawing no: KJ10x4x18 172399		Total weight: Sheets: 4 of 4 Rev: 1	

Kommunens saksnr.	Vedlegg nr.	Side
	G- 2	1 av 1

Nullstill



Erklæring om ansvarsrett
etter plan- og bygningsloven (pbl) § 23-3

Erklæringen skal sendes til ansvarlig søker.
Alternativt kan erklæringen sendes direkte til kommunen, men da må ansvarlig søker få tilsendt en kopi.

Erklæringen gjelder						
Eiendom/ byggested	Gnr.	Bnr.	Festnr.	Seksjonsnr.	Bygningsnr.	Kommune
	14	145				Osen
	Adresse			Postnr.	Poststed	
				7740	Steinsdalen	

Foretak			
Foretakets navn			Organisasjonsnr.
Siv. ing. Jan Lian AS			998571022
Adresse		Postnr.	Poststed
Overhallsvegen 2004		7863	Overhalla
Kontaktperson		Telefon	Mobiltelefon
Jan Lian			90077317
E-post			
jan@janlian.no			
Foreligger sentral godkjenning? <input type="checkbox"/> Ja <input checked="" type="checkbox"/> Nei			
Hvis ja, dekkers ansvarsområdene av sentral godkjenning? <input checked="" type="checkbox"/> Helt <input type="checkbox"/> Delvis <input type="checkbox"/> Nei			

Funksjon (SØK, PRO, UTF, kontroll)	Beskriv arbeidet foretaket skal ha ansvar for	Tiltaks- klasse	Våre samsvarserklæringer/kontrollerklæringer vil foreligge ved: (sett X)			
			Søknad om ramme- tillatelse	Søknad om lgangsettings- tillatelse/ ett-trinns søknad	Søknad om midlertidig brukstillatelse	Søknad om ferdigattest
			SØK	Ansvarlig søker	1	<input type="checkbox"/>
PRO	Prosjektering grunarb. og betongkonstr	1	<input type="checkbox"/>	<input type="checkbox"/>	<input type="checkbox"/>	<input checked="" type="checkbox"/>
-		-	<input type="checkbox"/>	<input type="checkbox"/>	<input type="checkbox"/>	<input type="checkbox"/>
-		-	<input type="checkbox"/>	<input type="checkbox"/>	<input type="checkbox"/>	<input type="checkbox"/>
-		-	<input type="checkbox"/>	<input type="checkbox"/>	<input type="checkbox"/>	<input type="checkbox"/>
-		-	<input type="checkbox"/>	<input type="checkbox"/>	<input type="checkbox"/>	<input type="checkbox"/>
-		-	<input type="checkbox"/>	<input type="checkbox"/>	<input type="checkbox"/>	<input type="checkbox"/>
-		-	<input type="checkbox"/>	<input type="checkbox"/>	<input type="checkbox"/>	<input type="checkbox"/>
-		-	<input type="checkbox"/>	<input type="checkbox"/>	<input type="checkbox"/>	<input type="checkbox"/>
-		-	<input type="checkbox"/>	<input type="checkbox"/>	<input type="checkbox"/>	<input type="checkbox"/>
-		-	<input type="checkbox"/>	<input type="checkbox"/>	<input type="checkbox"/>	<input type="checkbox"/>
-		-	<input type="checkbox"/>	<input type="checkbox"/>	<input type="checkbox"/>	<input type="checkbox"/>
-		-	<input type="checkbox"/>	<input type="checkbox"/>	<input type="checkbox"/>	<input type="checkbox"/>
-		-	<input type="checkbox"/>	<input type="checkbox"/>	<input type="checkbox"/>	<input type="checkbox"/>

Erklæring og underskrift	
Foretaket er kjent med reglene om straff og sanksjoner i pbl kap 32 og at det kan medføre reaksjoner dersom det gis uriktige opplysninger. Foretaket forplikter seg til å stille med nødvendig kompetanse i tiltaket jf. SAK10 kap. 10 og 11	
<input checked="" type="checkbox"/> Ansvarlig prosjekterende erklærer at prosjekteringen skal være planlagt, gjennomført og kvalitetssikret i henhold til pbl jf. SAK10 §12-3 <input type="checkbox"/> Ansvarlig utførende erklærer at arbeidet ikke skal starte før det foreligger kvalitetssikret produksjonsunderlag for respektive del av utførelsen jf SAK10 § 12-4 <input type="checkbox"/> Ansvarlig kontrollerende erklærer uavhengighet, jf. SAK10 § 14-1, og vil redegjøre for endringer som kan påvirke uavhengigheten jf. SAK10 §12-5	
Dato	Underskrift
5.03.18	<i>Jan Lian</i>
Gjentas med blokkbokstaver	
Jan Lian	

Kommunens saknr.	Vedlegg nr. G- 3	Side 1 av 1
------------------	---------------------	----------------

Nullstill



Erklæring om ansvarsrett

etter plan- og bygningsloven (pbl) § 23-3

Erklæringen skal sendes til ansvarlig søker.
Alternativt kan erklæringen sendes direkte til kommunen, men da må ansvarlig søker få tilsendt en kopi.

Erklæringen gjelder							
Eiendom/ byggsted	Dist.	Bnr.	Festenr.	Seksjonsnr.	Bygningstr.	Boligh.	Kommune
	14	145					Osen
	Adresse			Postnr.	Poststed		
				7740	Steinsdalen		

Foretak			
Foretakets navn Egil Aune Entreprenør AS			Organisasjonsnr. 91 761 3206
Adresse Solvangveien 1		Postnr. 7740	Poststed Steinsdalen
Kontaktperson Egil Aune		Telefon	Mobiltelefon 90954078
E-post eg-aune@online.no			
Foreligger sentral godkjenning? <input checked="" type="checkbox"/> Ja <input type="checkbox"/> Nei			
Hvis ja, dekkes ansvarsområdene av sentral godkjenning? <input checked="" type="checkbox"/> Helt <input type="checkbox"/> Delvis <input type="checkbox"/> Nei			

Funksjon (SØK, PRO, UTF, kontroll)	Beskriv arbeidet foretaket skal ha ansvar for	Tiltaks- klasse	Vær samsvarserklæring/kontrollerklæring vii foreligge ved: (sett X)			
			Søknad om ramme- tillatelse	Søknad om igangsettings- tillatelse/ ett-trinns søknad	Søknad om midlertidig brukstillatelse	Søknad om ferdigattest
UTF	Grunnarbeider	1	<input type="checkbox"/>	<input type="checkbox"/>	<input type="checkbox"/>	<input checked="" type="checkbox"/>
UTF	Vann og avløp	1	<input type="checkbox"/>	<input type="checkbox"/>	<input type="checkbox"/>	<input checked="" type="checkbox"/>
-		-	<input type="checkbox"/>	<input type="checkbox"/>	<input type="checkbox"/>	<input type="checkbox"/>
-		-	<input type="checkbox"/>	<input type="checkbox"/>	<input type="checkbox"/>	<input type="checkbox"/>
-		-	<input type="checkbox"/>	<input type="checkbox"/>	<input type="checkbox"/>	<input type="checkbox"/>
-		-	<input type="checkbox"/>	<input type="checkbox"/>	<input type="checkbox"/>	<input type="checkbox"/>
-		-	<input type="checkbox"/>	<input type="checkbox"/>	<input type="checkbox"/>	<input type="checkbox"/>
-		-	<input type="checkbox"/>	<input type="checkbox"/>	<input type="checkbox"/>	<input type="checkbox"/>
-		-	<input type="checkbox"/>	<input type="checkbox"/>	<input type="checkbox"/>	<input type="checkbox"/>
-		-	<input type="checkbox"/>	<input type="checkbox"/>	<input type="checkbox"/>	<input type="checkbox"/>
-		-	<input type="checkbox"/>	<input type="checkbox"/>	<input type="checkbox"/>	<input type="checkbox"/>
-		-	<input type="checkbox"/>	<input type="checkbox"/>	<input type="checkbox"/>	<input type="checkbox"/>
-		-	<input type="checkbox"/>	<input type="checkbox"/>	<input type="checkbox"/>	<input type="checkbox"/>
-		-	<input type="checkbox"/>	<input type="checkbox"/>	<input type="checkbox"/>	<input type="checkbox"/>
-		-	<input type="checkbox"/>	<input type="checkbox"/>	<input type="checkbox"/>	<input type="checkbox"/>
-		-	<input type="checkbox"/>	<input type="checkbox"/>	<input type="checkbox"/>	<input type="checkbox"/>
-		-	<input type="checkbox"/>	<input type="checkbox"/>	<input type="checkbox"/>	<input type="checkbox"/>
-		-	<input type="checkbox"/>	<input type="checkbox"/>	<input type="checkbox"/>	<input type="checkbox"/>
-		-	<input type="checkbox"/>	<input type="checkbox"/>	<input type="checkbox"/>	<input type="checkbox"/>
-		-	<input type="checkbox"/>	<input type="checkbox"/>	<input type="checkbox"/>	<input type="checkbox"/>

Erklæring og underakrift	
Foretaket er kjent med reglene om straff og sanksjoner i pbl kap 22 og at det kan medføre reaksjoner dersom det gis uriktige opplysninger. Foretaket forplikter seg til å stille med nødvendig kompetanse i tiltaket jf. SAK10 kap. 10 og 11	
<input type="checkbox"/> Ansvarlig prosjekterende erklærer at prosjekteringen skal være planlagt, gjennomført og kvalitetssikret i henhold til pbl jf. SAK10 §12-3 <input checked="" type="checkbox"/> Ansvarlig utførende erklærer at arbeidet ikke skal starte før det foreligger kvalitetssikret produksjonsunderlag for respektive del av utførelsen jf SAK10 § 12-4 <input type="checkbox"/> Ansvarlig kontrollerende erklærer uavhengighet, jf. SAK10 § 14-1, og vil redegjøre for endringer som kan påvirke uavhengigheten jf. SAK10 §12-5	
Dato 28.02.18	Underskrift <i>Egil Aune</i>
Gjenles med blodbokstaver Egil Aune	

Kommunens søk nr.	Vedlegg nr.	Side
	G-4	1 av 1

Nullstill



Erklæring om ansvarsrett
etter plan- og bygningsloven (pbl) § 23-3

Erklæringen skal sendes til *ansvarlig søker*.
Alternativt kan erklæringen sendes direkte til kommunen, men da må ansvarlig søker få tilsendt en kopi.

Erklæringen gjelder							
Eiendom/ byggested	Gnr.	Bnr.	Festenr.	Seksjonsnr.	Bygningsnr.	Bollgrnr.	Kommune
	Adresse				Postnr.	Poststed	
	14	145			7740	Steinsdalen	

Foretak			
Foretakets navn GB-entreprenør			Organisasjonsnr. 998571022
Adresse Solvangveien 1		Postnr. 7740	Poststed Steinsdalen
Kontaktperson Ketil E. Heglum		Telefon	Mobiltelefon 92685250
E-post post@gbetong.no			
Foreligger sentral godkjenning? <input checked="" type="checkbox"/> Ja <input type="checkbox"/> Nei			
Hvis ja, dekkes ansvarsområdene av sentral godkjenning? <input checked="" type="checkbox"/> Helt <input type="checkbox"/> Delvis <input type="checkbox"/> Nei			

Funksjon (SØK, PRO, UTF, kontroll)	Beskriv arbeidet foretaket skal ha ansvar for	Tiltaks- klasse	Våre samsvarserklæringer/kontrollerklæringer vil foreligge ved: (sett X)			
			Søknad om ramme- tillatelse	Søknad om igangsettings- tillatelse/ ett-trinns søknad	Søknad om midlertidig brukstillatelse	Søknad om ferdigattest
UTF	Betongkonstruksjoner	I	<input type="checkbox"/>	<input type="checkbox"/>	<input type="checkbox"/>	<input checked="" type="checkbox"/>
-	-	-	<input type="checkbox"/>	<input type="checkbox"/>	<input type="checkbox"/>	<input type="checkbox"/>
-	-	-	<input type="checkbox"/>	<input type="checkbox"/>	<input type="checkbox"/>	<input type="checkbox"/>
-	-	-	<input type="checkbox"/>	<input type="checkbox"/>	<input type="checkbox"/>	<input type="checkbox"/>
-	-	-	<input type="checkbox"/>	<input type="checkbox"/>	<input type="checkbox"/>	<input type="checkbox"/>
-	-	-	<input type="checkbox"/>	<input type="checkbox"/>	<input type="checkbox"/>	<input type="checkbox"/>
-	-	-	<input type="checkbox"/>	<input type="checkbox"/>	<input type="checkbox"/>	<input type="checkbox"/>
-	-	-	<input type="checkbox"/>	<input type="checkbox"/>	<input type="checkbox"/>	<input type="checkbox"/>
-	-	-	<input type="checkbox"/>	<input type="checkbox"/>	<input type="checkbox"/>	<input type="checkbox"/>
-	-	-	<input type="checkbox"/>	<input type="checkbox"/>	<input type="checkbox"/>	<input type="checkbox"/>
-	-	-	<input type="checkbox"/>	<input type="checkbox"/>	<input type="checkbox"/>	<input type="checkbox"/>
-	-	-	<input type="checkbox"/>	<input type="checkbox"/>	<input type="checkbox"/>	<input type="checkbox"/>
-	-	-	<input type="checkbox"/>	<input type="checkbox"/>	<input type="checkbox"/>	<input type="checkbox"/>
-	-	-	<input type="checkbox"/>	<input type="checkbox"/>	<input type="checkbox"/>	<input type="checkbox"/>

Erklæring og underskrift	
Foretaket er kjent med reglene om straff og sanksjoner i pbl kap 32 og at det kan medføre reaksjoner dersom det gis uriktige opplysninger. Foretaket forplikter eeg til å stille med nødvendig kompetanse i tiltaket jf. SAK10 kap. 10 og 11	
<input type="checkbox"/> Anevarlig prosjekterende erklærer at prosjekteringen skal være planlagt, gjennomført og kvalitetssikret i henhold til pbl jf. SAK10 §12-3 <input type="checkbox"/> Ansvarlig utførende erklærer at arbeidet ikke skal starte før det foreligger kvalitetssikret produksjonsunderlag for respektive del av utførelsen jf SAK10 § 12-4 <input type="checkbox"/> Ansvarlig kontrollerende erklærer uavhengighet, jf. SAK10 § 14-1, og vil redegjøre for endringer som kan påvirke uavhengigheten jf. SAK10 §12-3	
Dato	Underskrift
28.02.18	
GB entreprenør A/S Overhallsvegen 2141 7863 Overhalla Org.nr. 979 677 685	
Gjøres med blokkbøketaver	
Ketil E. Heglum	TOMAS HEGLUM

Vedlegg 2 – Innvilget søknad om byggetillatelse
Osen kommune

- Før det gis midlertidig brukstillatelse / ferdigattest skal kontrollansvarlig for utførelsen sørge for sluttkontroll iht. plan- og bygningslovens (Pbl) § 21-10, og forskriftens SAK § 14-8.
- Anmodning om ferdigattest skal sendes kommunen etter at kontroll av prosjektet er gjennomført.

I tillegg vil vi minne om følgende:

- ✓ Tiltakshaver og ansvarlig foretak må selv påse at arbeidet ikke er i strid med gjeldende Plan- og bygningslov med forskrifter, kommunens vedtekter, reguleringsplan med bestemmelser eller annet regelverk (for eksempel jordlov, veilov, konsesjonslov etc.)
- ✓ Er tiltaket ikke satt i gang senest 3 år etter at tillatelsen er gitt, faller tillatelsen bort. Det samme gjelder hvis arbeidet innstilles i lengre tid enn 2 år, jfr. Pbl § 21-9.
- ✓ Endring i forhold til innsendte tegninger må ikke forekomme uten at reviderte tegninger først er forelagt bygningskontoret og godkjent.
- ✓ Tiltakshaver og ansvarlig foretak skal på en forsvarlig måte foreta håndtering av alt bygningsavfall fra tiltaket iht. TEK 17, § 9-6, Avfallsplan og kapittel 15 jfr. Forskrift om gjenvinning og behandling av avfall (avfallsforskriften).

Vedtaket kan påklages til kommunen. Klagefristen er 3 uker regnet fra den dagen da brevet kom fram til påført adressat. Det er tilstrekkelig at klagen er postlagt inne fristens utløp.

Klagen skal sendes skriftlig til den som har truffet vedtaket, angi vedtaket det klages over, den eller de endringer som ønskes, og de grunner du vil anføre for klagen. Dersom du klager så sent at det kan være uklart for oss om du har klaget i rett tid, bes du også oppgi når denne melding kommer frem.

Sakens bakgrunn og innhold:

Siv.ing Jan Lian AS søker på vegne av MNA, Overhalla om tillatelse til tiltak for etablering av gjenbruksstasjon for avfall ved gnr. 14/145 ved Strand industriområde.

I politisk sak 28/17 ga Hovedutvalg for Utvikling og Miljø (UM) den 12.06.17 dispensasjon fra kommuneplanens arealdel pkt. 1.1 i bestemmelsene vedr. krav om reguleringsplan og pbl. § 1-8, i medhold av pbl. § 20-1, for etablering av gjenbruksstasjon ved eiendommen gnr. 14/145 ved Strand industriområde.

Dispensasjonsvedtaket gjelder også for påfølgende bygging på eiendommen i henhold til kommuneplanens bestemmelser 2.4.1 der tiltaket er omsøkt og igangsatt innen tre år, jf. pbl. 21-9.

Stasjonen skal betjene både næringslivskunder og privatkunder som kan komme med sortert avfall for levering opp i store og små containere. Vei 2 inntegnet på situasjonsplan er hevet slik at avfall kan kastes ned i store containere som står på et lavere plan mens små containere skal stå på samme plan som kundene.

Spesialavfall og elektronikk skal tas imot og lagres i en plashall som skal plasseres på samme nivå som de små containerne / innkommende trafikk.

Hele området skal gjerdes inn og lokk på alle containere skal være lukket når stasjonen er ubetjent. To personer skal betjene stasjonen i åpningstiden, og det vil bli satt opp en personalbrakke med sanitæranlegg, garderobe og spiserom.

Kontainerne skal tømmes utenom åpningstiden på gjenbruksstasjonen.



Postadresse 7740 Steinsdalen

Bankgiro 4360 06 00169

Telefon 72 57 82 00

E-post postmottak@osen.kommune.no

Internett www.osen.kommune.no

Plasthall og brakke har et totalt bebygd areal (BYA) på 190 m². I tillegg skal det bygges veier samt forstøtningmurer rundt alle de store stålkontainerne.

Vann og avløp

Anlegget skal tilkobles Osen/strand kommunale vannverk. Dette behandles i egen søknad. Egen søknad om utslippstillatelse fremmes.

Ansvarsrett

Det er oversendt en gjennomføringsplan som beskriver alle fagområder som er ansvarsbelagt.

- Siv.ing. Jan Lian AS har levert erklæring om ansvarsrett som søker og prosjektering av grunn- og betongarbeider.
- Egil Aune Entreprenør AS har erklært ansvarsrett for grunnarbeid, vann og avløp
- GB-Entreprenør AS har erklært ansvarsrett for betongarbeider
- O.B. Wiik AS har erklært ansvarsrett for prosjektering av telt /hall med stålramme samt utførelse / montasje

Planstatus

Omsøkte arealet er i kommuneplans arealdel utlagt til næringsvirksomhet. I henhold til kommuneplanens arealdel skal det som hovedregel utarbeides reguleringsplan før det gis tillatelse til tiltak etter pbl. § 20-1. Dispensasjon fra plankravet er gitt i PS 28/17.

Adkomst

Adkomst til parsellen vil være via eksisterende vei over samme tomt. Osen kommune skal opparbeide ny adkomst gjennom området slik hele område på sikt lett kan tas i bruk.

Nabovarsel

Det har ikke kommet merknader til nabovarslet.

Kommunens vurdering:

Vurdering etter plan- og bygningsloven (pbl.)

Omsøkte bygning tilfredsstillende de krav som Pbl. §§ 29-2 og 4 som går på utforming, visuelle kvaliteter og byggverkets plassering, høyde og avstand til nabogrense, ut fra de krav som stilles ved et industriområde / næringsvirksomhet. Tiltaket er som det også nevnes under samfunnssikkerhet vurdert med tanke på sikkerhet i grunnen, jfr. kap. 7 i TEK 17.

Vurdering etter naturmangfoldloven (nml.)

Tiltaket er vurdert etter nml. § 7, jf. prinsippene i nml. §§ 8-12. parsellen består av et oppfylt strandområde, og som er utlagt til næringsarealer. Det er ikke registreringer i Naturbase eller Artsdatabankens kart som er til hinder for fradeling. Det er annen næringsbebyggelse i området. Kunnskapsgrunnlaget (nml. § 8) vurderes i dette tilfellet å være tilstrekkelig for å belyse hensyn som skal vurderes sammen med plan- og bygningsloven.

I og med at naturmangfold i svært liten grad berøres av tiltaket og det ikke kan påvises effekter på verdifull natur, legger kommunen til grunn at det ikke er nødvendig å foreta vurderinger etter de andre miljøprinsippene i naturmangfoldloven §§ 9-12.

Vurdering etter kulturminneloven (kml.)

Det er ikke registrert automatisk fredede kulturminner jf. kml. § 4 i området. Området er heller ikke fredet ved enkeltvedtak jf. kml. §§ 20 eller 22a.



Postadresse 7740 Steinsdalen

Telefon 72 57 82 00

Bankgiro 4360 06 00169

E-post postmottak@osen.kommune.no

Internett www.osen.kommune.no

Vurdering av samfunnssikkerhet

Multiconsult har gjennomført grunnundersøkelser og geoteknisk vurdering av stabilitet rundt det planlagte oppfyllingstiltaket for en ny gjenbruksstasjon for avfall på Strand i Osen kommune.

Etter grunnundersøkelsene ble det foretatt stabilitetsberegninger.

I kvikkleiresoner eller områder med registrerte kvikkleiresoner må områdestabilitet utredes for påvirkning mot utbyggingsområdene. I dette tilfellet har de dokumentert tilstrekkelig sikkerhet for utglidninger som kan initieres ved utglidninger i sjøfronten og fra vekt av oppfylling. Ut fra områdetopografien vurderer de det som lite sannsynlig at utbyggingstomta vil være truet av eventuelle områdeskred initiert lenger inne i området. Dette kan begrunnes med at området gjennomsnittlig terrenghelling mindre enn 1:20 innover landområdet og dermed i henhold til NVEs kvikkleireveileder nr. 7/2014.

Multiconsult AS sine vurderinger må følges ved opparbeidelse av miljøstasjonen.

Vurdering av folkehelse

Tiltaket fører ikke til endringer i fysisk miljø som vurderes å ha negativ helsekonsekvens og påvirker ikke livsstilsfaktorer i negativ retning. Tiltaket påvirker sosiale miljøfaktorer i positiv retning ved å trygge lokale arbeidsplasser.

Med hilsen

Hanne Skjæggestad
Sektorleder

Ronald Bratberg
Avdelingsingeniør



Postadresse 7740 Steinsdalen

Bankgiro 4360 06 00169

Telefon 72 57 82 00

E-post postmottak@osen.kommune.no

Internett www.osen.kommune.no

Vedlegg 3 - Oversiktsfoto over ferdig bygg
Osen gjenvinningsstasjon

